LA PRENSA

Año L — Núm. 17.970 — BUENOS AIRES, VIERNES 28 DE MARZO DE 1919 — Dirección y Administración: Avenida de Mayo 567 y 575

DIARIO DE LA MAÑANA

(Fundado el 18 de octubre de 1869)

Precio del ejemplar: 10 centavos

TARIFA DE SUSCRIPCION

	Capital	Interior	Exterior
	$ m/n	$ m/n	$ oro
Un mes	2.20	—	—
Tres meses	6.70	7.50	7.50
Seis meses	13.00	14.00	14.00
Un año	25.00	27.00	27.00

SUD AMERICA

Tres meses	$ oro 5.—	o sea $ m/l	11.65
Seis meses	" 9.—	"	20.45
Un año	" 17.—	"	38.65

DIVERSIONES PUBLICAS

TEATROS

ODEON — Temporada oficial de 1919.— Compañías dramáticas María Guerrero-Fernando Díaz de Mendoza-Marcelle Geniat. —Abono a 28 funciones de moda: lunes, miércoles y viernes; palcos bajos y balcón, sin entrada, $ 2.200; palcos altos, $ 910; tertulia de platea y orquesta, $ 340; tertulias altas, 1.a fila, $ 136.—Abono a las matinées (domingos y días festivos): palcos bajos y balcón, sin entrada, $ 405; palcos altos, $ 220; tertulia de platea y orquesta, $ 35; tertulias altas, 1.a fila, $ 64.—Nota: Las funciones de moda son: 18 de la compañía española y 18 de la compañía francesa. Las matinées son: 5 de la compañía francesa y 10 de la compañía española. A los señores abonados a la temporada anterior se les reservarán sus localidades hasta hoy.

VICTORIA—Gran función de extraordinario atractivo. Festival artístico a total beneficio del actor don José Carrillo, con el concurso de las compañías nacionales, españolas, varietés y tonadilleras de los teatros de Buenos Aires, para el sábado 29, a las 8.30 de la noche. Programa: Sangre gorda, por la compañía Brieba; Los hijos artificiales, por la compañía Membrives-Juares; El trasformista Rafael Arcos; Quesería política, por la compañía Muiño-Alippi. Gran acto de varietés por Luisa Vila, Inés Berutti, Linda Thelma, Anita García, La Chavala, La Granadina, La Zaragozana. Platea con entrada $ 2.50. Desde ahora se venden las localidades. v29

SAN MARTIN — Temporada de otoño.— Tournée sudamericana de la gran compañía lírica italiana dirigida por el maestro Alfredo Padovani.—Hoy a las 9 p. m. Il Trovatore, por el tenor Bergamaschi y Elvira Galeazzi, Rina Agozzino, Francisco Izal. Platea 4 $.—Mañana sábado a las 4.30: Rigoletto, por Olga Simzis, Francisco Izal, Rogelio Baldrich y Mario Pinheiro. Próximamente cuarta función de abono del tenor Lafuente, con Sansone e Dafila.

POLITEAMA — Gran compañía de bailes clásicos de la empresa R. Salvati, dirigida por el coreógrafo Jan Kawesky.— Hoy a las 9.30 p. m.—Visiones, Carnaval, Danses polovtsiennes, Diversiones. Platea, 8 pesos.

NUEVO—Compañía nacional Orfilia Rico-Pablo Podestá—Hoy: Un desafío, La fiera dormida. Platea 3 $.

LICEO—Compañía española de operetas, Carolina Beltri.—Hoy a las 6: La alegría de la huerta. Noche, a las 9. Gran festival artístico en honor y beneficio de la primera tiple cómica Carolina Beltri.— La casta Susana. Platea 2 $.

MAYO—Compañía de zarzuelas y revistas de José Palmada.—Hoy a las 6 p. m.: La trapera. Noche a las 9: Enseñanza libre; estreno: El dúo eterno. La trapera.

AVENIDA — Compañía española de operetas y zarzuelas. — Hoy a las 6: La fiesta de San Antón. Noche a las 9: Alma de Dios, La guerra santa.

NACIONAL — Compañía Arata - Simari-Franco.—Hoy a las 6.15: La mujer de nadie. A las 9.15: El ladrón de gallinas, presentación de Lea Conti con El debut de la piba, La mujer de nadie.

APOLO — Compañía argentina de comedias Roberto Casaux. — Hoy a las 9: Cuando se quiere; El "dotor" Carricoche. Platea $ 2.50.

BUENOS AIRES — Compañía argentina, Muiño-Alippi.—Hoy, a las 6: Academia nacional.—A las 9: Buenos Aires se divierte; estreno: Las niñas del 33, Academia nacional.

MARCONI—Compañía nacional de sainetes, zarzuelas y revistas Arturo Podestá. Hoy a las 5.30: Los dientes del perro, El peludo. Noche, a las 9: La langosta en Catriló, Los dientes del perro, El peludo.

OPERA—Empresa Lombart y Cía.—Compañía nacional de sainetes, operetas y revistas Vittone-Pomar.—Hoy a las 6 p. m.: La Boca del Riachuelo.—A las 9 p. m.: Un pleito sensacional, La Boca del Riachuelo, Un pleito sensacional.

COMEDIA—Compañía de zarzuela Ligero-León-De la Vega.—Hoy a las 6: El templo del amor. Noche a las 8.45: Las musas latinas, El río de oro; estreno: El grumete.

[illegible] Compañía Francisco Parra [illegible] inauguración de la temporada. A las 8.45. Estreno: A liquidar; [illegible] estreno: Buenos Aires. Platea, [illegible]

TEATRO ESMERALDA—Calle Esmeralda 443.—Hoy a las 5. Biógrafo: El corazón de una joven; Buonavoglia. A las 6.15: El cortador de señoras, Linda Thelma.—A las 9: El hijo del milagro; estreno: Córdoba al freno, o Buenos Aires qué les das, Ja sais tout.

EXCELSIOR—Compañía nacional Podestá Hermanos.—Hoy a las 6.45.—La piedra de escándalo, La chacra de don Lorenzo.

VARIEDADES—Compañía hispano-argentina de zarzuelas, sainetes y revistas, Amdreu-Panigazzi.—Hoy a las 6: Bohemios. —Noche a las 9: El cabo Gallardo, Cuidado con los ladrones!, Bohemios.

TEATRO BOEDO—Calle Boedo 949-59.— Gran compañía nacional José Gonzáles Castillo.—Hoy a las 6: Acquaforte. Noche a las 8.45: El velorio del angelito, Justicia criolla, El rastro del lobo.

ROYAL THEATRE—Compañía cómico-lírica nacional.—Hoy a las 9.—La donna e mobile, Internado de niñas bien, El domador del chancho.

COLISEO COLOMBO—Calle Boedo 1063— Compañía C. Nunziata. A las 8.30. La cómica aventura d'un marito. A las 9: L'osteria dei Ladroni. 1p

VARIEDADES

CASINO—Gran compañía de atracciones— Hoy a las 8.30 p. m.—Exito de: Miss Renoma, Bennet y Cornell, Mykoff et Vanity, Delmore y Lee, Seymour y miss Dupree, Hubert Dyer y Co., Yuchima, La Marquesita, La Bella Lirio, La Tosca. Entrada general 1 $; paraíso con asiento 0.60.

FLORIDA — Galería General Güemes.— Biógrafo y variedades. De 10 a 12 m., de 2.30 a 7.30 y de 8.45 a 12.30 p. m. Números de variedades por Rosita Rodrigo, El chimpancé Chaplin, Magoll Variya y La Diavolina.

PORTEÑO—Corrientes 846.—Cine y variedades por secciones. Todos los días estrenos en el biógrafo. Números de variedades por la Sevillita, Kennedy and Kramer y Los de la Leyenda.

PARQUE JAPONES — Callao y Paseo de Julio. Abierto todos los días hasta la 1 a. m. Función teatral y concierto al aire libre. 100 atracciones diversas.

OLIMPO—Pueyrredón número 1463.—Hoy a las 3, biógrafo: Quién es el No. 17, 8o. episodio; Cumpliendo el armisticio, Entrada de Wilson a París. Rendición de la escuadra alemana a los aliados. Variedades: Los Carolis. Compañía nacional de los Hnos. Merlo. A las 6: El amor hasta la tumba. Noche a las 8.45. El trovador nacional.

CINE MAJESTIC THEATRE—Hoy grandes estrenos de biógrafo. Variedades por La Azucena, Semiramis, La Villita, Trío Hana, Rosine y Carlitos, Alegría y Enhart.

CINEMATOGRAFOS

PALACE THEATRE — Corrientes 757 — Hoy: Pathé Journal 489, La sangre de Francia, Hielo revelador, La fuga de Alicia, El agente de seguros.

SELECT — Suipacha número 482. — Hoy: a las 5, noche a las 9.30.—Corazones del mundo, la monumental obra de D. W. Griffith.

EMPIRE THEATRE—Corrientes y Maipú. Hoy a las 3. Los fantoches, por Clara Kimball Young. A las 4: La muy pícara, por Enid Bennett y éxito de Barrington and Dickens. A las 5.30, estreno: Su única falta, por Gladys Brockwell. A las 6.30, estreno: La pequeña heroína, por Mary Pickford y éxito de Rafael Arcos. Noche el mismo programa.

GAUMONT THEATRE—Rivadavia 1635.— Hoy a las 6.10 y 10.40: La muy pícara, por Enid Bennett. A las 5 y 9.40: Rayito de sol. A las 4 y 8.45. Los fantoches.

IMPERIAL BIOGRAFO — Cangallo 771.— Hoy: Cartas de amor, La muchacha de los 100 duros, El ingeniero, Por la libertad.

THE AMERICAN PALACE — (Córdoba y Callao)—Hoy a las 6.30 y 10.40. Super éxito: Los lobos del camino, 40 p., por William S. Hart, y Vola Vale. A las 5.30 y 9.50, estreno: En el sendero del corazón, 30 p., por Constanze Talmadge. A las 4.30 y 9: Flor entre espinas, 30 p. (Exito de la selecta orquesta de 5 profesores). Mañana, gran suceso. Un mozo bravo!, por Jorge Walsh, y estreno. El supuesto traidor, por Mae Marsh. Domingo, 2 colosales estrenos: La rosa blanca, por Elsie Ferguson (Artcraft) y Abnegación, por Alice Brady y éxito cómico: Una boda a 100 k. por hora. (Sunshine). 1p

BIJOU SALON. — Pueyrredón 965. — Hoy: Abnegación, por Alicia Brady; Ajuste de cuentas, Lo que ocurrió en el 22, El rey de los filibusteros.

TEATRO PRINCESA — Suipacha 460.— Cine continuado de 11 a 7 y de 8 a 12. Hoy notables estrenos: Paquete perseguidor, cómica; Bombas y bandidos, comedia muy cómica; Su majestad Bunker Bean, por Jack Pickford. Entrada 20 y 30 centavos. Mañana: Los fantoches, por Clara Kimball Young; La mujer que cambia, por Edda Nova. Domingo, a pedido general: Los lobos del camino, por William Hart. Estreno: Lenguas viperinas, por Luisa Lovely. Lunes la obra más grandiosa de la notable estrella Mary Pickford. La pequeña heroína. 1p

PRESIDENTE ROCA—Rivadavia número 3753.—Hoy: La niña americana, 6o. episodio; Gente de mar, 6o. episodio; Se necesita una madre, Pathé Journal 474, Carlitos mañoso.

DIVERSIONES PUBLICAS

CINE ESLAVA—Suipacha y Viamonte.— Hoy a las 5 y a las 9.30: Una hija de Francia, por Virginia Pearson. A las 6 y a las 10.30: Los fantoches, por Clara Kimball. Mañana: Un mozo bravo!, por Jorge Walsh. Domingo: Los lobos del camino. 1p

CINE BOLIVAR — Calle Bolívar 1032.— Hoy tarde y noche. Estrenos: El sello gris, 4a. serie; En la sombra de los acerazados, La desconocida No. 274, El circo de la muerte.

CINE CALLAO—Avenida Callao No. 37.— U. T. 298, L.—Hoy a las 4.30: En el archivo de la infamia, por Mae Murray. A las 5.16: El barrio de la alegría, por Mae Marsh. A las 6.15: La piedra del diablo, por Geraldine Farrar. Noche, igual programa. Mañana: La pequeña heroína, por Mary Pickford. Domingo: La subasta de la virtud, Goldwyn. 1p

GRAN BIOGRAFO LAVALLE—Calle Lavalle 912.—Hoy viernes 28 de marzo.— Gran estreno Select: Los fantoches, por Clara Kimball Young. Estreno Triangle: Aristocracia americana, por Douglas Fairbanks. Estreno Vitagraph: Por venganza y por mujer, episodios Nos. 11 y 12; Cecilia, la de las rosas rosadas, por Marion Davies.

Mañana: Bravo mozo, Fox, por George Walsh; La rosa blanca, por Elsie Ferguson; La mujer indecisa, Vitagraph, Cordón Azul, por Edda Nova y Frank Clendon— Domingo, estreno Artcraft: La muy pícara, por Enid Bennett, Los lobos del camino, por William S. Hart. 1p

TEATRO GENERAL BELGRANO — Cabildo 2165. — Hoy: La chocolaterita, por Anna Murdock; La adorable intrigante, por Carlyle Blackwell; Un carácter de mujer, por Olga Petrowa; Pathé Journal 468.

ELECTRIC PALACE—Lavalle No. 836.— Hoy: La mujer del velo, La niña americana, 10o. episodio; Pathé Journal 478, La mala reputación.

CINE ELITE — Cabildo 3240. — Hoy: El delito de un marido, El último aristócrata, América en la guerra No. 59, El muñeco mecánico.

PETIT SPLENDID—Libertad No. 976 — Hoy tarde y noche.—Estreno: Su única falta, por G. Brockwell.

CRYSTAL PALACE — Corrientes 1550.— Hoy: Bravo mozo, por George Walsh, La pantera del mar, por William Desmond, La niña americana, 9o. episodio.

AVISOS PARA SEÑORAS Y SEÑORITAS

A COMPONER SU MUÑECA en la Gran Belgrano, Cabildo 2010. v30

APRENDAN CORTE, confección y sombreros en 20 días, Santa Fe 1682. v31

APRENDAN CORTE Y CONFECCION EN 20 días. Carlos Pellegrini 651. v29

AMALIA BUHLER COOPER modista, Arenales 2374, cerca J. Botánico. v28

A $ 4.95 SOMBREROS TERCIOPELO, seda, merc. La Perla, C. Pellegrini 521. v4a

A !!!! ANTES ver fotografía Caffaro, Santa Fe 2395, Corrientes 2593. v29

ARITOS ABRIDORES "TIC", PARA niñas y señoritas, venta por mayor y menor, Lima 158. v31

ACOLCHADOS SE FORRAN DE TODA clase, fábrica, Rivadavia 1952, U. T. 6835, Libertad. v3ab

A EL MORO, ALSINA 779, VENDEMOS más barato que nadie; gabardinas paño dama, bombasíes y géneros de invierno.

A FORRAR BOTONES BOLITA, DObles, bombé, baratos, C. Pellegrini 673. v1ab.

A LOS NOVIOS, RETRATARSE, Sta. Fe 2722. Foto Pallace, especial en grupos familia, niñas de comunión, postales y retratos en colores de todos tamaños peinados gratis para señora y niña. v31

AL INSTITUTO DE BELLEZA MARY— Gran invento: Baños rayos X, ultra violeta y oxígeno; desaparición de arrugas, manchas, pecas y cicatrices. Aut. por Dpto. Nal. de Higiene. P. catálogos con certificados médicos, Av. de Mayo 1275.

A FESTONEAR, VAINILLAR, BORDAR y forrar botones, en la calle Mendoza 2450, Belgrano, especialidad en bordados para mantelería, juegos de cama y toda clase de ropa blanca, monogramas y encajes de Venecia y filet, precios módicos. v30

A LA CIUDAD DE PARIS—GRANDES ocasiones, sargas col. y negras, a 1.50, buiones a 4.50, blusas a 1.50, vestidos voile 10 $, vestidos sarga media tiempo a 19.50, id. seda varios clases a 29.75, tapados paño dama a 22.90, camisas y calzones, vainillas a 1.50, medias a 0.60, id. seda a 1.50. Santa Fe 2912. A. Cao.

BORDADOS para trajes, plegados, se forran botones al acto, Perú 599. v23j

BUENA profesora de bordados y encajes, da lecciones, Balcarce 1431. v29

BORDADOS, vainillas, festones, plegados, a mano y máquina, forramos botones, [illegible] Salta. v28

[illegible] LONDRES PARA REGALOS de calidad, infinidad de objetos con y sin estuche, desde 5 $ al más alto precio, B. de Irigoyen esq. Estados Unidos. v29

COMPRO dentaduras usadas 0.30 cada diente, B. Irigoyen 995. v28

CANAS! RADIAL $ 3.50, CREMA PARIS $ 1.20, Maitrat, B. Mitre 1572. v29

COSTURERA SE OFRECE PARA FAMIlia o taller, arregla viejo a nuevo, Zárate 736.

DESDE 2 $ REFORMANSE sombreros de terciopelo o luto, Callao 471. v7a

ENSEÑO: 15 días manic. $ 15; pedic. 20 $, facial 25 $, Victoria 1650. dep. 10. v30

ENSEÑANZA RAPIDA, MANICURA, pedicura, masajes, Academia N. Americana, Maipú 446. v31

EL ROSEDAL ES LA CASA QUE MAS barato vende las sedas, lanas y medias de seda para señora. El 1o. de abril presentará un grandioso surtido en paños, gabardinas, sargas, sedas, terciopelos y felpas, iniciando la estación de invierno, con el programa que tiene trazado de liquidación permanente. Casa importadora que hace sus ventas al detalle al mismo precio del por mayor, Victoria 690. v28

FESTONES y vainillas a 10 el m., se forran botones, Pichincha 52, Caballito. v25

GRAN FERIA DE TIENDA, SEDAS, GÉneros de lana, usos domésticos, medias, pertenecientes a dos concursos, venta de 8 a. m. a 7 p. m., Sarmiento 1118

GUANTES DE GOMA PARA USO DOméstico, suavizan y embellecen las manos, se venden desde $ 1.50 en la fábrica de impermeables "El Diluvio", Lavalle 963.

HOY VIERNES, EL ROSEDAL ofrece las siguientes ocasiones: Satín de seda pura, colores surtidos, que todos venden a $ 15; nosotros a $ 9.50. Sedas blancas lavables, a precios increíbles. Etamina negra de pura lana, ancho 145 ctms., a $ 5.50. Gabardinas de lana surtido completo de colores, a $ 3.40. Satiné arrasado, clase extra fina, para forros, en cien colores ancho 76 ctms., a 0.95. Medias de seda para señora, caña muy alta, calidad muy recomendada, a pesos 1.50. Repasadores tamaño grande, clase muy buena, a $ 4.50. Casa importadora que hace sus ventas al detalle, al mismo precio del por mayor; Victoria 690.

INSTITUTO DELITTADA, masaje facial y desarrollo del seno, Uruguay 844, 4o. v29

LUTOS A PRECIOS ECONOMICOS encontrarán en Los Grandes Modes, de Mme. Rumí, Sarmiento 1102. v28

MARIA MAGDALENA, manicura, pedicura, para familia Moreno 2979. v31

MANICURA A señoras 1 $. PEDICURA 2 $, U. T. 6057, Av., Paraguay 673. v31

MANICURA EN SU CASA DE 3 A 7 p. m., Paraguay 956, dep. B. v28

MODISTA se ofrece, por día, sastre y fantasía, México 2810, dep. 4. v27

MODISTA reforma, hace trajes, todos estilos, precios módicos, E. Unidos 946.

MODISTA hace vestidos, tapados, lutos, desde 10 $, Viamonte 1466. v29

MODISTA competente, hace, reforma vestidos, tapado tailleur, Alvarez 2348.

MODISTA COMPETENTE, HACE Y REforma vestidos y sombreros, Chacabuco 562.

MODISTA SE OFRECE PARA FAMILIA p. d., 3.20 $, cartas Cochabamba 165, Banfield. v30

MODISTAS, confeccionamos tailleur y fantasía, U. T. 6842, Juncal, French 2593 esq. Larrea. v3a

MME. OLLIVIER, MASAJ y baños faciales, eléc., manicura, Cerrito 607, 1er. piso. v31

MOTORES eléctricos, vapor, nafta, maquinarias, mercaderías, etc. compra y vende "La Mecánica", Herrera 414. v29

MANICURA Y SOMBRERERA, doy lecciones a domicilio y trabajo, Cangallo 349, Méndez, por carta. v28

MOLDES TODO ESTILO SE CORTAN Y prueban, precio módico, Tucumán 900, dep. 15, piso 4o., hay ascensor. v28

PELUQUERIA "Marcel" 1 $, voy a domicilio, Moreno 1356, hago postizos. v29

PELETERIA, se hacen composturas, mitad precio; S. Juan 2737. v29

SEÑORITA manicura y pedicura, Sarandí 31, dep. 3. v29

SE OFRECE señorita para coser en casa de familia, por día, Anchorena 637. v29

SRA. PROFESORA, parisiense, da lec. francés, labores, flores, a domicilio, B. Mitre 1725. v31

SEÑORAS, señoritas, zapatos elegantes, un peso semanal, carta, Gurruchaga 683 Isaac. v29

SEÑORA italiana con un chico de 10 años, para casa de familia, se ofrece para lencería fina y modista, tratar personalmente, Uruguay 321.

SEÑORITA se ofrece para compañera de niños o señora, sabiendo bordar a máquina y varios labores, Salta 191, 3er. piso. Por carta. v25

VESTIDOS elegantes de fiesta y calle, compro, U.T. 4863, Lib., Cerrito 251. v5a

VELLO Y PUNTOS NEGROS. Si Ud. los tiene, no pierda tiempo inútilmente. Muestra gratis en mi consultorio, remito abonando 0.50 de franqueo, perfecciono cejas y nuca, señora Giner, E. Ríos 986. v30

ZURCIDORA invisible, limp. y plancha traje 2 $, Cangallo 2232, de 1er. v29

ZURCIDORA tejedora, roto, apolillado, trabajo garantido, Canning 1168. v4a

ZURCIDORA tejedora, trabajo fino, especial apolillado, Córdoba 2326. v30

ZURCIDORA y tejedora diplomada, la más antigua, Maipú 554 antes 748. v31

AVISOS PARA HOMBRES Y NIÑOS

A 10 $ DOY VUELTA sobretodos, trajes 20 $, Belgrano 254, U. T. 6668, Av. v31

ALTO! DOY VUELTA a trajes y sobretodos, trabajo fino, casa Martínez, Victoria 942, U. T. 4681, Libertad.

A 20 $ DAMOS VUELTA TRAJES, SObretodos y reformamos, trabajo fino, vamos a dom. c. Mames, S. Juan 1613. v31

ARREGLO CAMISAS DE HOMBRES Y niños: cambio tirillas, pecheras y puños de todas clases, precios sin competencia, Santa Fe 5163. v4a

CAMISAS: Si Vd. tiene alguna con el cuello la pechera ó los puños rotos mándelos a la camisería "La Estrella", Humberto I No. 1574 que allí por un precio módico se renuevan dichas piezas. v31

EN LA SUCURSAL NORTE DE "LA PRENSA", calle Cabildo 2217 (Belgrano), se reciben avisos para publicar en este diario, en iguales condiciones de tarifa que en la casa central. perm.

NO TIRE su sombrero usado, lo dejamos como nuevo, B. Mitre 1033. v29

NO TIRE SUS CAMISAS, SEÑOR!

Tirillas de cuello	$ 0.50 c/u
Pecheras de hilo lisas	" 1.20 "
Pecheras hilo tablas	" 1.50 "
Puños de hilo	" 0.80 par
Puños doble hilo	" 1.20 "

Unica casa con taller especial para composturas "La Reina", Santa Fe 1516. v31

SASTRE ex cortador de Georges, hago hechuras y reformas, hombre, señora, S. Juan 775, U. T. 2859, B. Orden. v30

SASTRE, LIBERTAD 384, U. T. 3626, L., doy vuelta sobretodos, trajes; se arreglan, planchan y limpian por 2 $. v28

SASTRERIA, ESMERALDA 906, U. T. 2860, Juncal, trajes y sobretodos medida, se da vuelta, quedan nuevos, arreg. comp., tintorería propia, zurcidora y tejedora. v5a

SASTRERIA PAVON 1231. ESPECIALIdad en trajes sobre medida, se plancha se limpia y se hace toda clase de composturas.

SASTRE CONFECCIONA TRAJES DE todas clases, corte moderno, precios módicos, da vuelta sobretodos, arreglo de toda clase de trajes, agrandar, achicar dejándolos nuevos; llame Chacabuco 1109. v28

CORRETAJE DE PROPIEDADES EN GENERAL

MARIO LIVINGSTON
Venta particular
Oper. 1918: $ 28.000.000 m/n.

Atiende personalmente de 11 a 12 y de 4 a 6 p. m. Cangallo 464; U. T. 2466 (Av.)

Vendo propiedad de renta, nueva y bien tenida, construida con esqueleto de acero. Está ubicada en pleno centro y en el barrio más comercial de la ciudad. Un local para negocio en la planta baja y tres departamentos altos, uno por piso. Produce el 7 o/o sobre el precio de 150.000 en que se vende. Hay 88.000 cédulas. Dirigirse directamente.

BANCO "VALENTIN SANTA MARIA Lda." Rivadavia 875, de 1 a 6

COMPRAMOS:

Casas en la capital, situadas en buenos barrios.

VENDEMOS:

Paseo de Julio por Suipacha, 10x48.50, 2 salones para negocio, 4 habitaciones y dependencias, a $ 110 la vara, incluso 34.000 $ en cédulas.

Santa Fe por Acevedo, petit hotel. Planta baja: Sala, comedor, antecomedor, ascensor, escritorio, hall, w. c. Planta alta: 3 dormitorios, cuarto de baño, cocina, etc. edificio moderno, en $ 21.000 y 14.000 en cédulas.

Canning por Las Heras, 10x50, sala, comedor, 3 dormitorios, pieza de servicio, baño instalado, cocina, adoquinado pago, etc., en 25.000 y 20.000 cédulas.

Petit hotel, en Belgrano, Monroe por el 4000. Subsuelo: 4 habitaciones, garage. Planta baja: Jardín, sala, escritorio, comedor, 3 piezas de servicio, cocina, terraza, vestíbulo, patio, w. c., sótano. Planta alta: 5 dormitorios, 2 baños, vestíbulo, galería, cañerías internas, para el servicio del baño, cocina económica, cloacas, etc., en $ 60.000.

MARCIALES Y GONZALEZ
(Lavalle 1161)

EN VENTA:

Con 400 al contado y 100 mensuales de 40, vendemos casita en Floresta, cerca tranvías, 2 piezas, galería, etc.

Con $ 2000 al contado y 1.500 a plazo. Casita esq. 10 mts. de Varela y Campana, 2 salas, baño, coc., w. c., etc.

Asamblea y Centenera, Casita chiche, 2 pzas. etc. $ 1650 al cont. y $ 1500 a plazos.

Castro Barros y Garay, Sala y 7 habits., $ 3000 y 15.450 a plazos.

Avenida La Plata y Rivadavia, 10x50. Com. y 7 habits. $ 9.000 al cont. y 9000 $ a plazos.

Triunvirato y Pampa, 10x35, 4 habits., $ 3.500 al contado y cédulas.

Cerca Pueyrredón y Santa Fe, Sala y 4 piezas, $ 10.000 al cont. y 8.000 cédulas.

Gaona y Rojas, 10x40, Sala, esc., 3 habitaciones, adoq. $ 6000 al cont. y 6.000 $ a plazos.

A 1 cuadra de Rivadavia al 7400. Sala, escr., com., 3 dorm., lujosa, $ 12.000 y 5800 cédulas.

Petit hotel por Belgrano y Entre Ríos, 10x45 altos y bajos, moderna. Todo edificado, $ 30.000 y cédulas.

Chacabuco por San Juan, 12x35. Altos y bajos todo edif. $ 26.000 al cont. y 17.000 cédulas.

Pampa y Cabildo. Casa de lujo. Sala y escr. al frente, com., 4 dorm., arte y confort. $ 25.000 y 12.000 cédulas.

Junín y Las Heras. Amplísima casa, 550 vs. sala, com., 5 dorm., etc. $ 30.000 y 25.000 a plazos.

Tenemos en venta 2000 casas de todo precio y en todo radio.—Marciales y González.

FRANCISCO FATTA

Pedro Goyena 1470 (antes Río Cuarto)

Venta de casas y terrenos:

A lado de Gaona y Donato Alvarez, una fracción 10.000 varas de tierra, paraje alto, poblado, liquido por 5 $ varas.

Malvinas y Pedro Goyena, 10x31, 3 piezas, comedor, pieza de altos, cloacas, jardín, adoquinado, 18.000 $.

Convención al 1600; 10x60; 3 piezas, comedor, baño, 2 piezas, de alto, en cal, moderna, 8000 $ y cédulas.

Colombres e Independencia, 10x63; 7 piezas, cloacas, y adoquinado, 24.000 $.

Al lado de Provincias Unidas por Moreto, parque Olivera, casa 10x43, 3 piezas, galería, yeso, cedro, es un chiche, liquido por 6500 $.

Al lado de Boedo por Rondeau, casa de 10x35, 3 piezas, comedor, galería cedro, yeso, es moderna, 12.000 $, incluso 2000 cédulas.

Pedro Goyena y Malvinas, 10x60; 7 piezas, moderna, como para médico, 36.000 $, incluso la mitad cédulas.

SEGUNDO VILLALBA

Fco. Lacroze No. 2052, de 8 a 11 y de 4 a 6.30

Vendo en Belgrano un regio petit hotel compuesto de sala, comedor, sala dormitorios, dos cuartos de baño y todas las demás comodidad de una casa de gran lujo y comodidad. Precio $ 46.000, si el comprador lo desea se le acordará un préstamo con garantía hipotecaria de la misma propiedad hasta la suma de 20.000 $, a un interés del 7 1/2 o/o.

Otro: a una cuadra de Cabildo y media de Pino, su distribución es la siguiente: dos plantas: planta baja sala comedor, antesala, escritorio gran hall, toilettes, jardín, etc. Planta alta cuatro dormitorios, cuarto de baño instalado, cloacas y adoquinado pago. Precio $ 50.000.

Vendo las casas de la calle Martínez 853 al 864, están desalquiladas, pueden visitarlas, quedan a dos cuadras de Lacroze y cinco de la estación Colegiales.

Pampa a media cuadra de Cabildo, vendo casa de seis habitaciones y demás comodidades, es lujosa y está muy bien distribuida, adoquinado y cloacas pagas. Precio 30.000 $.

En Belgrano vendo casa-quinta por pesos 23.000, tiene $ 8.000 cédulas.

MIGUEL A. SABATINO
Alsina 632, U. T. [illegible] Av.

EN VENTA.

Casa-quinta en Caballito a 1 c. del subt. con 3100 c. v. hermosos jardines, y comodidades, $ 80.000.

Medrano cerca de Rivadavia, casa amplia 10 hab. y dep. 680 v. $ 55.000.

Av. La Plata por Barbosa, casa mod. 9x60 v. sal. com. 4 dor. y dep. $ 18.000.

Hipotecas 1a. y 2a. después de cédulas, tengo cualquier suma, Alsina 63.. de 2 a 7.

JOSE BALOCCHIO

Reconquista 144, U. T. [illegible] Avda.

Victoria, Liniers. Sala, 4 p., $ 20.000.

Rivadavia, Curapaligüe, Sala, 4 p., $ 10.500.

Liniers, Garay. Sala, 3 p. cloacas, pesos 11.000.

Varela 538, 11x60 v. 4 p. $ 8.000.

Lobos 3362, 3 p., 10x35 v. $ 4.300.

Corro al 500, 3 p., caballeriza. $ 6.000.

Boyacá y M. de Andes, 7 p. cloacas, moderna, $ 17.000, y otras muchas.

ENRIQUE CERRI
B. Mitre 361

COMPRO:

200 hects. 4 horas capital, con mejoras.
50 a 200 hectáreas línea a Cañuelas, con mejoras.
50 hectáreas en Pilar.
50 hectáreas, 2 horas capital, con montes.

AGUSTIN GIMENEZ
Reconquista 417

En Villa Urquiza, hermosa quinta 120 árb. frutales, 50x50, parral, jardín, gallinero, molino, 3 piecitas, cocina, etc., a 5 $ vara. Tranvías y estación, a 7 y 8 c.

Doy 40.000 $ en hipoteca al 8 o/o.

FRANCISCO FATTA

Pedro Goyena 1470 (antes Río Cuarto)

Casa moderna de altos y bajos, con 17 piezas principales, frente a Rivadavia, y subterráneo José Ma. Moreno, vendo en 60.000 $, incluso cédulas, trato directo.

BLAS LUIS MAGALDI

Hoy, a las 5 p. m., en mi salón, E. Ríos 497, gran ocasión, casa Triunvirato, por Lavalleja 541, a plazo de 5 años, 7 o/o interés. Nadie falte. Vean sección remates.

DINERO EN HIPOTECA

A V. S. VINELLI Y HNO., CORRIENTES 3781, pidan dinero en hipoteca. v30

AL 6 o/o DAMOS DINERO 1as. y 2as. hipot. y testamentarías, sin gastos), The Fénix, Lavalle 1261.

A. DEMARCHI Cía., FACILITAN DE $ 1.000 a 500.000 desde el 6 o/o en 1as. y 2as. hipotecas, cap. y prov. de 1 a 10 años, Av. de Mayo 1335.

AL 7 o/o TENEMOS CUALQUIER SUMA en 1as. y 2as. hipotecas de 1 a 10 años. Sin gastos ni anticipos. Pidan referencias antes de hacer sus pedidos. Contestación inmediata, Rúa, Av. de Mayo 568/72.

CINCUENTA MIL PESOS a bajo interés doy sobre propiedad en esta capital, operación rápida y reservada. L. Defrieri, Sadi Carnot 656.

DOY DINERO en 1a. hipoteca por casa en la capital, Caballito 158.

DOY $ 3.000 AL 8 o/o CASA O CAMPO. Soy el dueño del dinero. Sarmiento número 1020.

LOMAS, pueblos cercanos, doy dinero en hipoteca, L. Latorre, Perú 147. v29

NECESITO $ 4000 EN hipoteca sobre casa dentro Callao, Weiss Victoria 918. v28

ARRENDAMIENTO DE CAMPOS Y NEGOCIO DE HACIENDAS

ARRIENDO: EN CHIVILCOY 1830 hect., Lezama, 700; Río IV, 1.400 y Gral. Lavalle 800, Fco. P. Enrique, Cangallo 840. v28

ARRIENDASE P. Cañuelas, 85 cuad. campo pastoreo. En Luján 120 cuad., conjunto vendo tambo, Lebensohn, Seguí número 1862. v28

ARRIENDANSE 940 HECTS. DE CAMpo, especial para tambos, sobre Castelli, F. C. S., 3 h. 1/2 de Bs. Aires, a $ 20 hectárea. Ocurrir Paraguay 1132, 5o. piso, o Est. Guerrero, "La Pelada", F. C. S. v2a.

ARRIENDASE POR 4 años 356 HECT. para ganadería, campo sobre est. Thames, F. C. P., zona de cremerías y tambo, cuatro potreros, 2 molinos, tanque bebidas, buena agua, poblaciones, alambrados de 7 h., entrega inmediata, trato directo L. S. Pereyra, Sarmiento 733, de 5 a 8 p. m. v28

CAMPO "EL TRABAJO" DE 1245 HECtáreas en Roque Pérez, a seis leguas de Vilela y del Carril, se arrienda, informes, Talcahuano 453, de 12 a 2 p. m. v28

SE ARRIENDAN 656 HECTAREAS SObre la estación 30 de Agosto, ocurrir allí a J. F. Basail o a Julio Douglas, San Martín 424, Buenos Aires.

SE ARRIENDA UN BUEN TERRENO en la capital, para quinta de verduras, etc., etc. 50.000 varas, todo cercado, con casa de material. Informes Humberto I núm. 966. v28

SE ARRIENDAN 3.000 HECTAREAS DE campo en el partido del Salto, sobre una estación del F. C. P., con excelentes condiciones para agricultura y de inmejorables pastos, si se desea destinar para ganadería; ocurrir Perú 134. v29

TAMBO: DESEARIA TOMAR LECHE A medias, familia vasco-francesa, buenos informes, Sgo. del Estero 1050. v28

VENDO 70 NOVILLOS BUENA CLASE, Victoria 788, of. 7.

PRESTAMOS, ANTICIPOS Y COMPRA DE POLIZAS Y ALHAJAS

ALHAJAS platino, oro, compro, alta tasación, La Perla, Corrientes 910. v29

A COMERCIANTES, propietario, doy dinero 8 o/o anual, a firma, Rivadavia 1367

ALHAJAS, pólizas da más que nadie al 1 o/o, CIADA, Esmeralda 412. v29

A POLIZAS Y ALHAJAS da más dinero que nadie, La Confianza, E. Ríos 263. v29

ALHAJAS COMPRA, PAGA SU VALOR, La Nacional, joyería, Esmeralda número 836. v29

A COMERCIANTE PRESTO SOLA FIRma R. Sotomayor, Bolívar 173, de 1 a 5 p. m.

ALHAJAS, POLIZAS del Banco Municipal de Préstamos, empeña en las mismas condic. de su módica tarifa, la antigua casa La Equitativa, Cerrito 358. v29

ALHAJAS, POLIZAS COMPRO, PAGANdo todo su valor, vendo mitad precio, casa Rettes, San Martín 288, U. T. 6150, Avenida. v29

ALHAJAS Y POLIZAS. La antigua casa de Celestino Rettes, siempre sigue en su local San Martín 140, por alhajas y pólizas pagamos el más alto precio, por solitarios y perlas pagamos más que nadie. Por pólizas adelantamos dinero dando el máximo y acordamos largos plazos para retirar las pólizas, San Martín 140, U. T. 2408, Av. La casa no tiene sucursales. v29

VENTA DE CASAS, CAMPOS Y TERRENOS

AL NORTE, Peña 2985 y Bustamante, vendo casa cerca Las Heras, C. Díaz.

ALMAGRO al 1700, 5 hab., baño, adoq. cloacas, 25.000 $, vdo. C. Pellegrini 71.

ALQUILO CASA, ESQ., 5 HAB. ETC., $ 160, Posos 987, verla de 8 a 11.

A PLAZO CASA VENDO DESOCUPADA, Guamacache 2160.

A COYTE Y DUNGENESS, VENDO CASA de 11 v. 55 x 20, 3 hab., adoq. pago, precio $ 9.500, Araóz 2571. C. A. Figueroa.

A 3 CUADRAS ESTACION MONTE Grande, se vende, quinta de 22 hectáreas, en 28.000 $, Hort, Alberti 264.

A LOS COMPRADORES INTERESA leer en esta página Secc. Corretaje, las ventas que anuncian Marciales y González.

A 5 C. SUBT. RIGLOS al 500; 10x30; salita, 2 dormitorios, comedor, baño, piecita, con cédulas, Independencia 3526.

AV. LA PLATA y E. Unidos, 10x45; salita, comedor, 4 dormitorios, baño, cocina, urgente; Independencia 3526.

A 3 CUADRAS DE RIVADAVIA, en Flores, espléndido chalet a todo lujo, 3000 varas en 150.000 $ m/n., Independencia 3526

A 2 DE LA ESTACION ROSARIO, EN Belgrano, hotelito con jardín, vendo $ 46.000, inclusive 17.000 cédulas, Marquez y Cía.; Perú 166.

ALTOS Y BAJOS, BELGRANO POR EStación Caridad, 10 por 40, con 7 piezas cada una, modernas, vendemos en 50.000 pesos.—V. S. Lobato y Cía. Rivadavia 639. v28

AGRELO 3264, 9x49, sala, comedor, 3 dorm., 16.500, con 10.000 cédulas; Yatay 498, sala, 2 dorm., 1 piecita, cloacas, 5.500; C. Calvo 3640, 10x32, sala, 1 dorm, piecita, baño, cloacas, 18.5000, Alberti 1346, 10x52, con edificio, a 29 $ v. c. Vean sección remate de F. González Muro y Cía. v30

A COMPRAR EN FLORESTA CASA Bragado 4776, 210 v. c. tres habitaciones, una es de 3x3, cocina de 3x3, w. c., galería, una cuadra de Avenida. Adoquinado, tranvía No. 45, parte edificación, 5 cuadras de Rivadavia, trasla No. 2, vendo por 4650 $ con plantaciones. Renta 9 o/o. Pichincha, por ausentarme, la mejor oferta, dueño 24 de Noviembre 91.

BOCA, CASA PATRICIOS AL 100, BAjos y altos, 14 hab., 42.000 $. v28

BUENA CASA ORO Y NICARAGUA, 10 por 36, 4 hab., comedor, baño, vest., 20.000 $. v28

BOCA, CASA NECOCHEA Y PINZON, 1.200 v. c., 7 hab., 30.000 $, Cangallo 521, 1 a 6, Romano. v28

BOEDO al 600, 800 [illegible] 1300 y 1400; varias casas de familia de negocio y de renta; Independencia 3526

BELGRANO, SUPERI 2845, VENDO casita ideal para novios, jardín, 4 piezas, baño, 10x37, adoq. pago en $ 5.100, a plazos, Debernardis, Avenida 2332.

BOEDO y VENIALVO, 2 salas, 2 dormitorios, cocina, w. c., adoquinado pago, al contado 7.000 y 5.000 cédulas, Independencia 3526.

BUENA Y AMPLIA CASA FAMILIA, Sarmiento altura Hurlingham, 10 por 46, vestíbulo, sala, comedor, 7 dormitorios, etc., vendemos en [illegible].—V. S. Lobato y Cía., Rivadavia 639. v28

BUEN NEGOCIO, PAMPA 2999 ESQUIna Conesa, notable petit hotel, sobre la misma estación Rosario, base $ 29.500, incluso 22.500 cédulas. Detalles en mis avisos de remate, V. P. Cacuri.

CON $ 6000 céd. y $ 38 en mano, esq. Neuquén 2759. Sandberg, Rivadavia 5206.

CON $ 2600 y 89 x mes a 3 cuad. de 84, vdo. casa, Sandberg, Rivadavia 5206.

CASA DE RENTA VENDO POR EL ONce, Río de Janeiro 1435.

CAMPOS VENDO muchos, plazos largos, Bs. As., provincias R. Corrientes 633.

CASA CON CABALLERIZA VENDO, YApeyú al 300, tratar Treinta y Tres 715. v28

CASA VENDO TORRENT 1333, TRATAR con el dueño, Venezuela 3928. v30

CASA-QUINTA, hermosa gran jardín, parque en Flores, vendo Bacacay 2954.

COLOMBRES al 600, 1000, 1300 y 1400; casitas con facilidades para familia; Independencia 3526.

CHILE al 1500, gran casa de renta, es un buen negocio, refaccionable. Independencia 3526

CATAMARCA Y SAN JUAN, sala y 3 piezas, $ 12.500, tratar 24 de Noviembre 1625, de 8 a 12.

CATALOGO CON 80 CASAS EN VENTA, gratis, pidan a Sandberg, Rivadavia 5206.

CON EL 84, a una cuad. casa 3 ps. comed., 10x50, en $ 5000, Sandberg, Rivadavia 5206.

CABALLITO, a 3 cuad. de Rivadavia, casita vdo., $ 9000 Sandberg. Rivadavia 5206

CASITA chiche, en CHILAN, A 3 cuadras estación, vendo $ 3.000, Corrientes 460.

CASA VENDO, 1 y 1/2 Y 1/2 EN 120 men., 10x50, 3 d. as al lado, dueño Serrano 587.

CASA POR CORRIENTES Y BUSTAMANte 10.500 y 7.000 cédulas, vendo, Corrientes 2676.

CASA EN PALERMO a cuadra y 1/2 de Sta. Fe, se vende darán razón Paraguay 2310. No se admite corredor.

CASA DE RENTA, VENDO, 2 C. Santa Fe y plaza Italia, dueño, Darragueira 2816. v28

CAMPO FLOR VENDO UNA HORA capital, 10 a 29 hect., población; tratar Federnera 490.

CASA SE VENDE CON FACILIDADES Tucumán 3488, tratar Triunvirato 41, al fondo dueño. v28

CANNING Y RIVERA VENDO CASA DE 10x40, 6 dormitorios, comedor, cocina, w. c., cloacas y adoq. pago, precio $ 27.000, Araóz 2574.—C. A. Figueroa.

CHALET SE VENDE, 20 POR 50 VAras, Bmé. Mitre 3952, abierto de 9 a 11 a. m. y de 2 a 5 p. m., venta directa entre interesado y propietario. v30

CULPINA Y DIRECTORIO, a 1 cuadra casita 2 p., 10x68 v. 2.750 $ y 6.000 cédulas; Azul 775, 3 p., comed. mod. 7.000 $, R. Sandberg, Pergamino 33. v28

CONVENCION al 4000; 10x50; 3 dormitorios, 1 piecita, galpón, galería, construcción en cal, y jardín; Independencia 3526.

C. CALVO al 3800; 10x30; sala de negocio, 2 dormitorios, comedor, 2 piecitas, baño, cloacas, adoquinado, Independencia 3526.

CASA-QUINTA EN VELEZ SARSFIELD, a una cuadra de Rivadavia, 20 por 60, con 6 piezas principales y dependencias, jardín, frutales, renta 160. Vendemos en 24.000.—V. S. Lobato y Cía., Rivadavia 639. v28

CASITA CHICHE, JARDIN, REJA, galería con mosaico, 3 piezas, 40 varas fondo, vendo en San Martín, 2 cuadras antes del colegio Militar, tratar Constitución 3430, Bs. As., 2.000 al contado y 2.500 en mensualidades.

DESDE 500 $ HASTA 100.000 $, TENEmos 2000 casas en venta en todo radio; pida catálogo a Marciales y González; Lavalle 1161.

EN VENTA PARTICULAR tengo casas de todo precio, Cacuri; Rivadavia 827.

ESQUINA CHIVILCOY Y San Roque, vendo en $ 1.600, Esmeralda 540.

ESPLENDIDA, sólida, moderna, altos y bajos, p. negocio, cerca Corrientes, urgente, vende Sáenz Rico, Reconquista 837.

ESQUINA VENDO, con facilidades, P. Unidas y Fernández, tratar M. Acosta 304.

ESTACION COLEGIALES a 2 cuadras Zapiola 580, sala, 3 piezas, baño, nueva, muy linda, con cédulas, vendo.

EN NUÑEZ, CASA LUJOSA AL LADO Santa Fe, 20 por 40, amplio edificio, vendemos en 32.000 $, con 14.500 en hipoteca.—V. S. Lobato y Cía., Rivadavia 639. v28

EL DOMINGO 30 de MARZO REMATARE 8 casas y 1 chacra baratas y bien ubicadas. Vean avisos de remate de C. A. Figueroa y encontrarán todos los datos, Araóz 2574, U. T. 1373, Palermo. v30

FLORES, Belgrano, Colegiales: Terrenos y casas con cédulas, poco desembolso, negocios interesantes, lea avisos; Cacuri.

GARAY Y RIOJA, sala, comedor, 2 piezas, 1 alta, cloacas, $ 15.000, tratar 24 de Noviembre 1625, de 8 a 12.

GARAY Y MAZA, sala, 3 piezas, cloacas, adoq. pago, 10x30, vendo $ 9500, tratar 24 de Noviembre 1625, de 8 a 12.

HOY VENDO CASAS GRANDES Y CHIcas, altos y bajos, cédulas, o facilidades, pida datos A. Gomberoff, Rivadavia 7731.

HOTELITO AL SUD, CALLE PRINCIpal, cerca Constitución, negocio en planta baja y lujosísima casa altos en dos pisos, vendemos en 150.000 $.—V. S. Lobato y Cía., Rivadavia 639. v28

HUMBERTO I 3540, AL LADO DE Boedo, vendo casa 10x45, sala, comedor, 5 dormitorios, baño, vestíbulo, dos piecitas, todo de amplias dimensiones, zaguán revestido de mayólicas, pinturas al óleo y decoraciones, 2 grandes patios.

INCA ENTRE Medrano y Salguero; 10 por 27; sala, 3 dormitorios, 2 piecitas, cocina, baño, cloacas, Independencia 3526.

INDEPENDENCIA al 3100, 3300, 3500, 3700 y 3900; casas para renta y de familia, de altos y bajos; Independencia 3526.

LOMAS, pueblos cercanos, casas, quintas y casas, vende Latorre, Perú 147. v29

LE CONVIENE VER MIS REMATES, hay casas y terrenos convenientes, Cacuri.

LAGUNA 1359, linda casa, 10x50, adoq. pago, 4.500 $, vdo., dueño; Masa 1272.

LINIERS AL LADO DE GARAY, 10x45, 5 piezas, cloacas y adoq. pagó, pesos 12.500 a plazo, tratar 24 de Noviembre 1625, de 8 a 12.

MAZA E INDEPENDENCIA, [illegible] sala, 3 dormitorios, cocina, w. c., adoquinado pago, en [illegible] Independencia 3526.

MAR DEL PLATA, TERRENO BULEvar Luro, a media cuadra Grand Hotel, 10 por 30, plazos largos, vendemos en 20.000 $.—V. S. Lobato y Cía., Rivadavia núm. 639. v28

MONTE GRANDE F. C. S., VENDO O alquilo, grandiosa quinta con 42.000 m. c. de tierra inmejorable, casa, galpón, molino, tanque, etc., todo alambrado de tejido, muchos árboles frutales y forestales, tratar de 12 a 2, Paraná 660.

NUEVA, EN BELGRANO, SE VENDE casa Republiquetas 3202, por Cramer, 10x37, bien hecha, adoquinado pago, jardín, frutales, 4 piezas principales y todas comodidades, con 4.000 $ más o menos al contado. Atiende el mismo dueño.

PIDA PROSPECTOS ilustrados de mis 13 remates del 30, Cacuri, Rivadavia 827.

PETIT HOTEL moderno, 3 habitaciones y dependencias, se alquila, calle Cochabamba 230. v28

PETIT-HOTEL moderno, amplio, fondo, cédulas, vende barato, Bartolomé, Esmeralda 284. v29

PAVON y Gral. URQUIZA, casa de renta sala, comedor y 9 piezas, cloacas, baño, adoq. pago, $ 23.000 incluso 9500 cédulas, tratar 24 de Noviembre 1625, de 8 a 12.

RIVADAVIA E. LORIA, Y LINIERS, casa 10x50, 60.000 $, dueño Rivadavia 5240. v28

RUA — EN V. DEVOTO, CASA QUINTA, 24x46 vs. Con 11.000 cédulas. Buen edificio, jardín, galpones, etc. A 1 cuadra del 85 y 86 y 4 de la estación. Datos, 17/186.

RUA — POR 25 $ AL MES y 1.600 contado. Casita a 4 cuadras de Rivadavia, en Floresta, 3 habitaciones, cocina, etc. 10 por 30 vs.—17/123.

RUA — VENDIO DURANTE LOS DIAS del mes de marzo, 20 propiedades, a precios que varían entre 2.750.99 $ y 85.000 pesos, importando un total de $ 314.170.32.

RUA — Av. MONTES DE OCA, sobre Suárez. Para Bancos o casas de comercio, 10x69 vs. Edificio antiguo, que da $ 280. Precio 45.000.—16/127.

RUA — EN LA BOCA, GRAN CASA DE renta. Altos y bajos. Salones de negocio, salas, 28 habitaciones, cocinas, baños, lavaderos, etc. Sobre Almte. Brown y P. Mendoza, 13x50 vs.—16/105.

RUA — EN V. DEL PARQUE, MARCOS Sastre 2935, por Av. Nazca. Casa quinta, 10x68 vs., 3 habitaciones, cocina, pieza chica, galería, frutales, etc., $ 6.000. Se trata Av. Mayo 568/72.—17/184.

RUA — PROV. UNIDAS 308 SOLIDA Y moderna. Adoquinado y cloacas. Sala, escritorio, vestíbulo, 5 habitaciones, despensa, baño, pieza alta, terraza, etc. Se visita con n. tarjeta.—16/14.

RUA — CANGALLO ENTRE JUNIN Y Andes. Con 15.000 cédulas Sala, 3 habitaciones, comedor, 2 habitaciones más, baño, pieza servicio, cocina, etc. Refaccionable. $ 50.000.—13/67.

RUA — NECESITA CASAS DE TODO precio, especialmente propiedades para renta, entre $ 100 y 160.000. Nuestros registros de compradores alcanzan al pedido, Av. de Mayo 568/72.

RUA — DE ESTAS Y DE 300 CASAS más, exhibimos fotografías y planos en n. salones, y las remitimos a los compradores que lo soliciten personalmente, por carta o por teléfono, Av. de Mayo 568/72. Todo el día.

RUA — EN CABALLITO, CON 5.000 CEdulas. Monte Dinero 1131 y 37 por Paysandú, 2 casas iguales, 4 dormitorios, comedor, cocina, pieza alta, adoquinado pago. Tranvías 85, 86, 94 y 95. $ 15.000 c/u. 34 vs. —17/2-8.

SIEMPRE interesan los buenos negocios. Lea avisos de remate Cacuri.

SANTA FE 2619 al 23, al lado de Pueyrredón, local, 7 piezas, no hay punto más interesante en esa gran avenida, son 630 varas, con cédulas, ¡Gran negocio!

SE VENDEN conjunta o separadamente tres casitas, en Banfield a cuatro cuadras de la estación; tratar Banco Francés del Río de la Plata, Administración de Propiedades; Reconquista 157. v28

SE VENDE UNA CASA DE 4 HABITAciones, con cloacas y separada para altos, en la calle Carranza 1468. Edificación sólida, sobre terreno de 500 varas cuadradas, tratar Ayacucho 1[illegible]

SE VENDE LOTE de terreno en Belgrano. Migueletes, entre Sucre y Pampa, compuesto de 8.66 metros de frente por 20.61 de fondo; tratar Banco Francés del Río de la Plata, Administración de Propiedades, Reconquista 157. v28

TERRENOS VENDO EN LO MEJOR de Mataderos, con frente a la calle Murguiondo, adoquinado; tratar Gaona 3531

TODAS LAS COMODIDADES que pueda desear una familia exigente reúne la casa que remata Cacuri en Flores central, Provincias Unidas 2843.

UN TERRENO EN BELGRANO, BASE 250 $, lo remata Cacuri. Lea avisos.

VENDO UN LOTE, CHIVILCOY 3875 en $ 1.000; Esmeralda 549

VENDO 2 CASAS EN V. BALLESTER A 2 c. est. San Martín No. 1. v29

VARIOS CORRALONES en ordenanza todos adoquinados; Independencia 3526

VARIAS CASAS para industriales con galpones; Independencia 3526

VENDO 115 MIL V. TIERRA EN MISmo pueblo Marcos Paz, muy barato, Cochabamba 2718.

VENDO CASA 11x44, CABALLITO 2 cuadras Rivadavia y subt., a donde no dic vende, Vinelli, Av. de Mayo 634.

VEA TODAS LAS CASAS que se venden mis remates tienen ventajas de contado y de detalle, Cacuri.

VENDO EN BRANDZEN, F. C. S. [illegible] hectáreas de campo especial cerca estación. Tratar de 12 a 2, Paraná 460.

VENDO QUINTA 2 CUADRAS DE ESTAción Villa Ballester, Vinelli, Av. de Mayo 634.

COMPRA de CASAS CAMPOS y TERRENOS

A REMATAR SU CASA o bóveda con éxito acuda a C. O. Semería, Jujuy 1032. v30

A VENDER rápido y sin gastos, su casa, a M. F. Sandberg, Rivadavia 5206.

AL CONTADO COMPRO LOTE DE 4 hectáreas cerca de la capital, A. M. [illegible] Eduardo 1037.

AL CONTADO SIN CORREDORES compro casa, 5 h. y dep. no pase 16.000 $, Catamarca 562.

COMPRO TERRENO hasta cinco cuadras subterráneo, L. R., casilla 4293. v29

CASA AMPLIA, CERCA PLAZA Flores, hasta 60.000 $ compro, c. correo 35[illegible]

CASAS CORDOBA y Salguero, cerca [illegible] compro, Santisso y Cía., Maipú 30

CASA COMPRO 6000 $ AL CONTADO las demás en cédulas, Cochabamba 2718.

CASITA CON CEDULAS O TERRENO compro, Muñiz 827, J. F.

COMPRO CASA O TERRENO ALMAGRO o Caballito, interesado Treinta y Tres número 715. v28

COMPRO TERRENOS EN EL DOCK Sur. Ofertas por cartas únicamente dirigirse a C. Delfino; Sgo. del Estero 1409

COMPRO CASA BIEN UBICADA, CON 10.000 $, al contado, cartas Sra. Win; Matheu 927

COMPRO URG. CHACRA OESTE O PAcif., cerca est., trato prop., datos carta R. Domínguez, Conde 3663. v29

CASAS Y TERRENOS EN CUALQUIER barrio de la capital, para vivir o renta, tengo muchos pedidos. Contesto en el acto González Elizalde, San Martín 92. v30

DESEO ADQUIRIR CASA ALTOS Y BAjos, construcción moderna, en los barrios Palermo, Belgrano o Flores, precio 35 a 40 mil pesos, para renta, ocurrir por carta o personalmente Bartolomé Mitre 835, Sproatt. v28

EN BELGRANO, TERRENO COMPRO, por carta únicamente, J. M. V., General Paz 1397.

J. GASTON REYNAUD, SE ENCARGA de vender rápidamente casas, terrenos y campos; dirigirse directamente Lavalle 656. v28

NECESITO casa, bien ubicada, al contado, Sandberg, Rivadavia 5206. v28

TENEMOS ORDEN DE COMPRAR hasta $ 350.000 en propiedades que produzcan el 7 o/o. Visitamos y contestamos en el día, T. A. Vinelli y Vía., S. Martín 345. v28

PERMUTAS

PERMUTO POR ALMACEN CASA buena, al Norte, Thames 1119, D.

PERMUTO POR CASA, CON O SIN HIPOteca o vendo, negocio de librería, juguetería y cigarrería, tratar con el dueño, en la casa particular, Constitución 3430.

PERMUTO QUINTA EN MORON, valor $ 75.000, por casaquinta o casa en la capital, igual valor; Giralt, calle Navarro 2607. v30

COMPRA DE MUEBLES, ROPAS Y OBJETOS VARIOS

A RIVERO, muebles, pianos, compra, U. T. 3391, Avenida, Bolívar 122. v29

A VESTA, compra muebles, 1573 Mitre, Avenida 582.

AL QUE PAGA MAS POR MUEBLES, pianos, Vich, Canning 341. v29

A $ 75 trajes, muy usados 95, calzados, U. T. 5565, M., Ombú 417, Gregorio. v29

A $ 45 TRAJES usados 35, objetos, U. T. 1440, Lib., Libertad 324, Gregorio. v26a

A HASTA 80 $ paga traj., compro mueb. U. T. 5424, Mit. Mauricio, Ombú 558. v29

ABAL compra muebles y pianos, Sarmiento 1293, U. T. 3529, Libertad.

A MONTERO, compro muebles, U. T. 5556, Mit., por ofs. S. Juan 3099. v28

ANGEL, compro muebles, pianos, etc., Corrientes 2964, U. T. 4584, Mitre. v29

ANDES 376, U. T. [illegible] MITRE, COMpro mueb., pianos, ropa, Enrique. v29

A DOMINGO compro ropas de hombre [illegible]

A [illegible] compro muebles, pianos, ropa, U. T. 1186, M.; V. Gómez 3648. v31

A LITO, pago muebles, pianos, ropa y objetos, David, Castelli 260, U. 2514, M. v30

A MELO, muebles, pianos, compra, Lima 115, U. T. 4601 Lib. v28

A MANUEL, Catamarca 1620, muebles piano, loza, compro, U. T. 2491, M. v28

A U. T. 3850, Mitre, compro muebles, pianos; Isaac, Castelli 346. v29

A U. T. 2767, Palermo, Paraguay 5075, comp. pianos, mueb., ropa, Mauricio. v29

A MARTINEZ compro muebles, pianos, Paraná 633, U. T. 7394, Lib. v28

A JULIO, U. T. 5160, M., Ecuador 765, compro muebles, pian., rp. objetos. v29

A JAIME, S. Juan 2594, U. T. 5633, Mt., compra muebl., pianos, ropa. v28

A SIMON, CANGALLO 2425, U. T. 279, M., compra muebles, pianos, ropa. v28

ANATOLIO COMPRA MUEBLES, pianos, Uruguay 163, U. T. 4190, Lib. v28

A BLEJMAN, ANDES 362, U. T. 5170, M. compra muebles, pianos y objetos. v29

A $ 45 pago trajes, objetos de valor; Libertad 564, U. T. 828, L. v28

A NAUM compro muebles, pianos, loza, U. T. 4739, Lib. Rivadavia 2178. v29

A MOBLAJES ANTICIPO o compro, Sarmiento 1118, U. T. 2302, Lib. v29

A SIMON, Córdoba 1454, compro muebl., pianos, objetos, U. T. 6372, Juncal. v28

ADOLFO, U. T. 914, Palermo, Santa Fe 4380, compro mueb., pianos y ropa. v20

A CHERNER, COMPRO MUEBLES, pianos, loza, ropa, Junín 344, U. T. 5547, Libertad. v29

A YACUCHO 448, U. T. 1376, LIB., COMpra muebles, objetos, ropa de señoras, David. v28

ALBERT, CORRIENTES 1763, mueb., pianos, y alfomb., compro, U. T. 6444, Libertad. v29

ADOLFO 75 $, TRAJE USADO 30 $, compro muebles, Lavalle 1177, U. T. 7658, Libertad.

BAÑADERA ENLOZADA, LAVATORIO, bidet y calentador a gas, a serpentina, compro, carta a M. B. Av. de Mayo 1410.

MOBLAJES O SUELTOS, PIANOS, LOZA, etc., compra Garrido, Florida 519, U. T. 2690, Avenida. v29

PIANOS COMPRO CUALQUIER ESTADO, Eduardo, U. T. 5337 Av. Venezuela 660.

PIANOS en cualquier estado, compro, Talcahuano 434, U. T. 6294, Libertad. v30

COMPRA Y VENTA DE CARBON, LEÑA Y PETROLEO

A PRECIOS REDUCIDOS VENDO CARbón, leña para familias, fábricas e industrias, Julio A. Zagalsky, Rivadavia 1261, U. T. 1689 Libertad.

COKE DE FUNDICION, ESPECIAL, vendemos; Suipacha 117.

CALDEN VENDO 2000 T., mes ent. inmed., Príngles 493, U. T. 1406, Mitre. v30

CARBON PARA FRAGUA, INGLES, garantido, vende "La Giralda", Rivadavia 6522, U. T. 1179 Flores. v28

CARBON FRAGUA ESPECIAL DE LA mejor calidad, vendemos Compañía Nacional de Carbón, Suipacha 11, Unión 5131

LEÑA QUEBRACHO COLORADO PARA cocina, los 1.000 kilos $ 47, [illegible] 400 astillas leña sauce $ 9, U. T. [illegible] Belgrano.

MONTE DE SAUCE EN EL DELTA, SObre paraje Talavera, se vende el corte de 50 hectáreas, árboles de 5 a 10 años, tratar F. D. Justo y Cía., Perú 553

NAFTA WICO, VENDO $ 1[illegible], Lima 111, U. T. 4601, Libertad

NAFTA WICO AUTENTICA VENDO, Corrientes 2617, U. T. 1233 Mitre

PARA LEÑA: LIQUIDO 60 toneladas durmientes quebracho, Pueyrredón 418. v26

COMPRA Y VENTA DE NEGOCIOS E INSTALACIONES

ALMACENES y cafés bnos. vdo. o perm., Alsina 489, J. R. Campos y Cía. v1a.

A... NEGOCIOS buenos, todo ramo, de 500 a 20 mil $, vdo. Alsina 489. v28

ARMAZONES farmacias, cafés, cigarr., carpintería Italiana, Corrientes 1963. v29

ARMAZONES, mostradores, heladeras, escritorios, tabiques, Sarmiento 1463. v31

ALMACEN BUENO VENDO, UNICO, tratar Cabildo 1826. v26

ALMACEN ESQUINA UNICO vendo, Alvarez Thomas 2091, por enfermedad.

ALMACENCITO VENDO POR NO POderlo atender, Sadi Carnot 1261.

A VENDER O REMATAR negocios Palma lo defiende bien, Alsina 1408.

ARMAZONES, MOSTRADORES, tabiques e instalaciones barato, B. Mitre 1570. v29

ALM. despensa, Pueyrredón y Córdoba, vdo., poco cap. Suipacha 320, Badia.

A VENDER rápido buenos negocios, balances y remates, Suipacha 320, Badía.

ALMACEN TRIUNVIRATO al Canning 15.000 $, inst. casa, vdo. Pellegrini 71.

ALMACENES, BARS, REST., HOTEles, pídalos a Piazza, Tucumán 877. v29

ALMACEN CENTRAL, UNICO, a prueba, vende Arsaiz, Talcahuano 137.

ALMACEN y fonda, vendo G. Viejo 2102, frente al mercado, A. P. v29

ARMAZONES FARMACIA, CAFE, CIgarrería, escritorio, carpintería italiana, Sarmiento 1316. v29

ALMACEN COMPRO CONTADO, CUALquier radio, poco descuento, Fernández [illegible] 1422. v29

ALMACEN Y CANCHA DE bochas, se vende capital 6.000 $, inst. casa, calle [illegible] 1042. v28

ALMACEN y despacho de bebidas, bien situado [illegible] capital, vendo, tratar Cuenca [illegible] 869, depto. 3, de 1 a 3 p. m. v29

ALMACEN ESQ. UNICO, INST. casa, imp. ubicación, poco capital, alq. barato, vdo., B. Mitre 2109, Quintana. v28

ALMACEN de comestibles, se vende, poco capital, tratar en el mismo, calle Go[illegible] 1202. v28

ALMACEN muy bueno vendo en Belgrano, a prueba, dirigirse a José Finocchietti, Cabildo 643. v28

A [illegible] REMATAR NEGOCIOS, INSTAlaciones, mercaderías, etc., consulten [illegible] Brasil 1247. v29

A VENDER PARTICULAR, SU NEGOcio en el acto, llame a Corrado, Rosario [illegible] v20

ALMACENCITO barato vendo o permuto [illegible] por campo: A. [illegible] La Plata. v29

ALMACEN BUENO VENDO, balance [illegible] Juan Solari, Moreno No. [illegible] v26a

ALMACENCITO VENDO 1500 $, ALQ. 40 pesos, negocio y pieza, Victoria 1970, Pascual.

ALMACENCITO Y DESPACHO DE BEbidas, vendo, con casa, o alquilo, Calle [illegible] 185.

A VENDER vuestro negocio en 24 horas [illegible] cobrando el 99 o/o aldiamente, sin pagar ninguna comisión, ocurrid [illegible] Vinches y Cía.

A VENDER, rematar o balancear su negocio sin gastos ni comisión ocurra [illegible] José Serrano y Cía., Montevideo 171, U. T. 5214, Libertad. v28

A QUIEN DESEE VENDER SU NEgocio sin perder dinero ni tiempo, puede hacerlo en el día, vea a M. Lee Latorre y Cía., Rivadavia 1367 (altos), gratis se le indicará la forma.

A LOS INDUSTRIALES Y COMERCIANtes que deseen vender o comprar casas de comercio, establecidas o fábricas instaladas, pueden dirigirse los verdaderos interesados a José Lagos Lagos, Avda. de Mayo 715, U. T. 3357, Avda. v30

ARMAZONES, MOSTRADORES, estaños, vitrinas, fiambreras niqueladas, mesas, sillas, heladeras, fideeras, paneras, cortadora fiambres, parantes, balanzas y útiles para negocios, vendo ocasión, B. Mitre número 2.69. v29

BAR AUTOMATICO lujoso se vende, tratar de 10 a 6; San Martín 287. v28

BAR CENTRAL, REGIA INSTALACION vdo. por fallecimiento, Fandiño; Bolívar 266

BIOGRAFO VENDO 10.000 $, ALQUILER 300 $, 300 asientos, Victoria 1970, Pascual.

CIGARRERIA CENTRAL, alquiler 40 $, vendo 750 $, Cangallo 1464.

CERVECERIA Y CASA DE COMIDAS, diario 65 $, vdo. 450 $, San Juan 1826.

CIGARRERIA SALON DE LUSTRAR, vendo, 2 a 6; Lavalle 936.

CIG. LIBRERIA, s. lustrar y lotería, central, 2 piezas, vdo., Alsina 1527.

CASA DE PENSION central, compro al contado, 4000 $, C. Pellegrini 71.

CARNICERIA, carro y caballo, central, vdo. urgente, 1.700 $, f. pago, Lavalle 3229

CARNICERIA de 30 años inmejorable ubicación, vendo 950 $, Lavalle 2225.

CIGARR., lotería, calle gran movimiento, alq. 60 $, con pzs., Rivadavia 1752.

CAFE POR LA Avenida de Mayo, vendo, de gran ocasión; datos Rivadavia 1755.

CIGARRERIA, librería antigua, vendo de ocasión, 3 piezas, Rivadavia 1946.

CIGARRERIA, lotería, casita sola, 3 pzas., vendo 1.500 $, un chiche; Alsina 680.

CASA PENSION central, regios muebles, véndese, informes, Suipacha 390, Badía.

COMPRO FABRICA DE QUESO. DATOS carta, Domínguez R., Conde 3663. v29

CIGARRERIA y librería, casa sola, se vende, Las Heras 2207.

CIGARRERIA 850 $, otra, 2.000 $, en Av. Mayo, por tener dos, Moreno 1962.

CARNICERIA se vende o se alquila, despacha 100 $ diarios, Luca 1725. v28

CAFE UBICADO EN LA mejor [illegible]

CIGARRERIA, LIBRERIA Y SALON DE lustrar, vendo urgente, a balance o en globo, Perú 958. v28

CIGARRERIA Y LOTERIA FRENTE del teatro Verano, se vende urgente, por ausentarme, San Juan 1766. v28

CARNICERIA vendo, en Lanús, calle José C. Paz 1229, despacho doscientos kilos y factura. v28

CIGARRERIA, librería frente 4 colegios, diario 80, vendo 600 $, alquiler 35, Belgrano 1543. v29

CIGARRERIA, LIBRERIA, CASITA SOla, poco alq. vendo 700 $, ver Moreno 1716.

CARNICERIA SE VENDE POR NO poderla atender, vería Orán y Dungeness, tratar Balcarce 152, dep. 10.

CAFE Y BILLARES, importante avenida, vendo 5.000 $ o tomo socio, por ausentarse uno para Europa, Lavalle 2225.

CIG., librería, frente colegio, hermosa vidriera, 4 piezas, ideal matrimonio, vdo. baratita, en mi casa particular, Victoria 1763.

CASA PENSION, CENTRAL, vendo 2800 pesos, 8 piezas, amuebladas, Victoria 1970.

CIGARRERIA LIBRERIA CHICHE, casita sola 2 piezas, alquiler 60 $ vendo 600 $, por ausentarse a España, tratar calle Rincón 344.

CAFE, BILLARES, ESQUINA pleno centro. Antes de rematar ofrezco este negocio por 2.000 $. Ocasión única de tal oferta; datos Piazza; Tucumán 877.

CIGARRERIA, LIBR., AG. Y PELUQUEría 14 años existencia, 1.200 $ y a balance alq. módico, se vende, Venezuela número 1425. v28

CIGARRERIA se vende, comodidad para familia, a media cuadra del Teatro Colón por irnos al campo; calle Tucumán 1054. v29

CRIADERO DE AVES, CONEJOS, PErros y gatos, bien instalado, clientela segura, raza y consumo, entradas diarias, negocio seguro y formal se vende, Córdoba 831. v28

CIGARRERIA CASITA SOLA, NEGOCIO 2 piezas, 1 sala, alquiler 40 $, vendo en 600 $ o tomo socio para ponerlo al frente, calle de mucho movimiento, tratar con el dueño, Alberti 1161, señor Filgueira.

COMPRO CIGARRERIA Y LIBRERIA, con comodidad para familia, radio Paraguay a B. Mitre y Pueyrredón a Medrano, por carta indicando precio, S. B., Videl 4041.

CAFE Y PENSION VENDO O TOMO socio para dejarlo al frente o alquilo con garantía o cambio por casa, doy facilidades de pago; hay porvenir; no compre negocio sin antes ver esta pichincha, en la misma, B. Mitre 1623. v28

DESPACHO de pan y comestibles vendo, sin intermediarios, Sáenz Peña 1208.

DESPACHO de pan esq., 90 ks., lo regalo 260 $, ver Moreno 1963.

DESP. PAN DIARIO 100 KILOS, a prueba, vdo. 900 $, dueño Matheu 314.

DESP. PAN, 300 k., casa sola, 40 $, cigarrería 1000 $, vdo., Victoria 1690.

DOC. PAN! ideal para matrimonio, linda esq. entre coleg. barato, S. José 265.

DESPENSITA comestibles y pan alq. 37 $, vendo 300 $, tratar Alsina 2118, dueño

DESPACHO PAN REGIO VENDO, mucha factura, alq. 50 $, comod. familia, R., B. Mitre 4423.

DESPACHO PAN, facturas, esq. central vdo. 700 $, 110 k., etc., Alsina [illegible]

DESP. PAN, libres 15 $ por día, vendo, barato, o t. socio poco dinero, aunque no sea práct. Larrea 434, dep. 2, dueño. v29

DESPACHO PAN Y FACTURA, CARAmelos y demás, buena comodidad para vendo en 300 $, tratar Rincón 344.

DESPACHO PAN, FACTURA, gran esquina, vendo, razón Bermejo 323, panadería.

DESP. PAN, CASITA SOLA, ALQ. TIrado, diario 50 $, a fila., vendo Bmé. Mitre 2077.

EN HUINCA RENANCO, F. C. P., prov. de Córdoba, se vende una panadería con todos sus correspondientes accesorios, en muy buen aseo, con muy buena y numerosa clientela, por tener que ausentarse el dueño; tratar con el Sr. Bautista Betelú en la misma. v20

FOTOGRAFIA, VENDO BUENAS MÁquinas con Zeiss Goerz y para aeronautas, Kiengel, Reconquista 478.

FONDA PASEO DE JULIO, TRABAJA mucho, vendo 2.700 $, Rod. Peña 37, Corrado.

FARMACIAS vendo en Flores, Palermo, buenos diarios, otra en el centro, venta $ 6.000 mes, con $ 2.000 de ganancia, Luis Llames; Av. de Mayo 1485. v29

FOTOGRAFIA QUE TRABAJE BIEN SE desea comprar en pueblo importante de la pcia. de Buenos Aires; diríjase por carta a L. G., Libertad 258. v30

FARMACIA UNICA, BUEN PUEBLO DE La Pampa, vendo urgente en toda forma, por ausentarme. Informes, Rioja 101, Buenos Aires.

FARMACIA SE VENDE POR ENFERmedad del propietario, única en su barrio, sobre calle importante, bien surtida y acreditada, diario 70 $, dirigirse [illegible] magnífico, posta [illegible] PRENSA, Belgrano.

COMPRA Y VENTA DE NEGOCIOS E INSTALACIONES

[...] CONFITERIA y lunch con 27 mesas de mármol, gran salón reservado, en Av. Callao, vdo. con fac. pago, por [...] caso urgente, por [...] Alsina 680.

[...]ENTA, NEGOCITO compro en 6-8 [...] A. N., Madrecho 376, D. 3. v30

IMPORTANTE INDUSTRIA NACIONAL, que deja buenas utilidades, vendo o [...] medio, por tener otros intereses que [...], Lavalle 1344, Galimberti. v28

LECHERIA negocio bueno, vendo, Corrientes 1080. v28

LE conviene antes de comprar cualquier negocio de 200 a 1.500 $, vea los que [...] Gaudioso; Belgrano 1546. v29

LOCAL ESPLENDIDO, buena ubicación, alquiler gratis, se vende instalaciones y llave; informes Corrientes 1492. v30

VENDO CAFE[...] Y LUNCH FRENTE a Belgrano, diario 150 $, ocasión, vendo [...] en 800 $; por irme, facilito pago, [...] 424, dep. 3, dueño.

LISTA Y PRECIOS DE NEGOCIOS EN venta, desp. de pan, 350 a 1200 $; cigarrerías, 300 a 1600 $; casas de comida, 500 a 1800 $, y otros ramos que Vd. desee, no cobro comisión, informes gratis. San Juan 1826. v28

OJO! PELUQUERIA, Billinghurst 582, remata el lunes Caccuri.

OJO! 5 INST. de peluquería en Rivadavia 3332, remata el martes.—Caccuri. v29

OJO! peluquerías y muebles barato vende Fallivene, Belgrano 2326. v28

OJO PELUQUEROS! VENDO peluquería acredit. por enf. P. Julio 913. v30

OJO! PELUQUERIA DE 3 SILLONES SE vende, Liniers 1786.

OJO! PELUQUERIA vendo por no poderla atender, Maipú 309, Banfield. v28

PANADERIAS las mejores vende Trifiletti y Barreiro; Sarmiento 2211. v29

PANADERIA VENDO 1000 $, tratar con el mismo dueño, B. Irigoyen 423. v28

PANADERIA gdes. comod., casa moderna, sin fiados vdo. urg. B. Mitre 2077.

PANADERIA sin rep. mostrador 150 $, a pba. vdo. 6.500 $, f. pago. B. Mitre 2077

PANADERIAS de 1, 2, 3, 5 a 90.000 $, vde. La Bolsa Panadería, B. Mitre 2077.

PANADERIA CHICHE, 18 años mismo dueño, a plazos, vendo, Victoria 1690.

PANADERIA CENTRAL, Pensotti, regist. 2.000 $, otra 1 1|2 vendo, Victoria 1690

PANADERIAS DE 3.000, 4.000, 5.000 A $ 100.000 vendo, Victoria 1690, tin. ofic.

PANADERIA Y ALMACEN vendo, diario 400, mucha comodidad, por ausentarme; tratar dueño; M. de Oca 275. v30

PARA VENDER rápidamente su negocio o industria dirigirse a J. Gastón Reynaud, Lavalle 686. U. T. 1147 Avenida. v28

PANADERIA, BUEN mostrador, poco alq., contr. 7 años, vdo; Sarmiento 1491. v28

PANADERIA ¿Desea Vd. comprar? Gutiérrez, tiene muchas en venta, S. José 363.

PANADEROS!, VEAN EN LA SECCION Avisos Comerciales, las ventas realizadas por Trifiletti y Barreiro, durante este mes. v31

POR DESAVENENCIAS de hermanos, vendo depósito de vinos, acreditado, con despacho y buen reparto, ver no cuesta nada, D. Alvarez 56, Flores. v30

POR CESACION DE COMERCIO SE venden todos los enseres de un bar, también se vende la marca de café muy acreditada de la casa. Razón, Tacuarí 16, el dueño del hotel. v28

RESTAURANT VENDO, LIMA 224. v30

REGIA INSTALACION CASA DE MODAS se liquida, Maipú 450.

RESTAUR., CINEMAS, hoteles, cafés, pastelerías, cigarr. etc vdo. Victoria 1690.

REMATE DE NEGOCIOS, INSTALACIONES, útiles de ocasión. Brasil 1241, Cueli. v29

REPARTO DE LECHE, 12 TARROS, clientela elegida, vendo, Independencia 633.

RESTAURANT Y ALOJAMIENTO SE vende, diario 150 $, alrededor de Palermo, razón Charcas 4799. v28

RESTAURANT VENDO BARATO CON facilidades de pago, buena clientela, diario 90 $; tratar con el dueño, Rivadavia 4490. v29

RELOJEROS o joyeros (urgente), por ausentarse su dueño a Europa, vdo. un taller de relojería, con buena clientela, bien acreditado, fac. de pago, L. A. Boret. Colón F. C. C. A. v29

SE VENDE REPARTO DE QUESERIA, Cerrito 841. v28

SE VENDE ESTANTERIA, MOSTRADOR de tintorería, Avellaneda 3532. v28

SE VENDE DEPOSITO de vinos y fonda, Constitución 3056. v28

SE VENDE DESPACHO DE PAN Y comestibles por no poderlo atender; tratar con el dueño; Rosetti 99, Chacarita. v30

SE VENDE INSTALACION de almacén o despacho bebidas, trasparente fideera, 20 caj. y fiambrera, Yatay 233 y 35. v30

SE VENDE UNA FABRICA DE SODA gaseosa, con dos chatas, caballos y buena clientela; Anchorena 883. v30

SE VENDE UN PUESTO de comestibles en el mercado Libertad, puesto No. 54; tratar de 7 a 12 m. v29

SE VENDE REPARTO BATA ESTILO Pineral, con caballo y arneses. Cangallo 4337. v29

SE VENDE UN REPARTO DE LECHE de 13 tarros, carro nuevo, 2 caballos, utilidad 200 $ mensuales, tratar Cochabamba 3109. v29

SE VENDE EL RESTAURANT, Corrientes 1597, esq. Montevideo 401, contrato alquiler barato, casa de mucho porvenir, tratar con el dueño. v28

SE VENDE UN NEGOCIO DE BAZAR, ferretería, librería y cigarrería muy acreditada, comodidad p. famil., por ausentarse su dueño a Europa, D. Vélez 3917 v29

SE VENDE HOTEL muy acreditado, en la provincia, a 3 horas de la capital, ciudad importante, sobre la línea Oeste; darán razón Restaurant Torino, Talcahuano 352 v28

TINTORERIA vendo por no poder atenderla, Chile 1813, tr. Córdoba 3054 v28

TENDEROS, ANTES DE REMATAR consúltenos, tenemos personal competente y conocedor del ramo, lo cual asegurará el éxito; J. Serrao y Cía. Montevideo 174, U. T. 5214, Libertad. via

VENDO UN PUESTO de frutas en el mercado de Abasto, por no poderlo atender. Tratar Tucumán 3222 v28

YO VENDO MIS PROCEDIMIENTOS modernos, para la fabricación de aguas de tocador, vinagres y baños aromáticos, secretos de belleza femenina y otras especialidades. Contestar por carta a A. L. Hacot, poste restante, central v29

ZAPATERIA se vende con o sin moradería, Vieytes 1411. v30

VENTA de MUEBLES y OBJETOS VARIOS

ALSINA 1440, muebles y tapicería, facilidades de pago, M. Fonterosa v31

A LOS NOVIOS, MUEBLES EN 10 A 14 mens., sin recargo, Cangallo 1143 v29

A LA MUEBLERIA, CANGALLO 1143, en 10, 12 y 14 mensualidades v29

A CORRIENTES 2451, se liquidan dormitorios, comedores modernos y sueltos v29

APROVECHEN: VENDO 12 RICAS sillas roble, nuevas, Páez 2134, Flores v26

A $ 200 dormitorios matrimoniales, roble macizo, vendo, Corrientes 2630 v29

A CORRIENTES 1262, CAMAS de bronce importadas, se liquidan v29

A NOVIOS Y FAMILIAS: Grandes ocasiones de muebles en venta particular, Sarmiento 1118. v31

A DOMICILIO EN 24 HORAS instalan los muebles pagaderos en 10, 12 y 14 mensualidades, Cangallo 1143. v29

A EMPLEADOS NACIONALES, DE Bancos y alto comercio muebles en 10 y 14 mensualidades, sin fiador, Cangallo 1143 v29

A PRECIOS DE VERDADERA OCASION vendo juegos de comedor, dormitorios, sala, vestíbulo, arañas y alfombras. Esmeralda 432 v28

A 80 $ DORMITORIO MATRIMONIAL, [...] 90 $, sala 40 $, [...] 15 $, guardarropa 30, muchos muebles sueltos urg., B. de Irigoyen 1574 v29

APROVECHEN VENTA URGENTE 2 comedores regios, 1 dormitorio, [...] 1 juego vestíbulo, de pinotea [...], aparadora Suipacha 268

A. SARMIENTO 555 encontrará para su casa particular u oficinas juegos de muebles completos y por piezas, de diferentes estilos y gustos, por la mitad de su valor, Massa y Sívori

A MITAD PRECIO VENDEMOS particularmente, procedentes de concursos y quiebras, varios juegos de comedor, dormitorios, salas y vestíbulos, escritorios, bibliotecas, arañas, cajas de hierro, camas y otros muebles.—Scotti y Cía., Maipú 65. v29

ANTES DE COMPRAR O VENDER SUS muebles consulten nuestra casa, Callao 348, U. T. 7747, Libertad. Venta permanente de comedores y dormitorios en nogal, roble y cedro, juegos de sala, escritorios, camas de bronce, bibliotecas, juegos de cuero, sillas, bañaderas y otros muebles sueltos, Giordano y Sacco v31

A. F. SCORZA y Cía. PERU Y VICTORIA, la casa mejor surtida y que más barato vende muebles de ocasión, dormitorios, cajas de hierro, artefactos y todo cuanto se requiere para amueblar una casa u oficina; hoy, en venta particular por mitad de su valor. Visite nuestros salones de exposición.

BILLARES 4, OCASION, Y PAÑO ESPECIAL vendo barato, Libertad 59. v29

BUENA OPORTUNIDAD DE COMPRAR muebles regios de todas clases, hoy a las 3, de la tarde rematará Juan B. Constenla y Cía., sin base y por orden del Banco Crédito Americano, las existencias del salón ventas, B. Mitre 2740.

BILLARES NORTEAMERICANOS (UNICOS legítimos en plaza), equipados con baranda "Monarch" y pizarras de precisión, gran surtido accesorios a precios sin competencia, Cía. Brunswick, Libertad 176 [...] Bs. As. v31

CAJAS DE HIERRO IMPORTADAS Y [...] liquido, Maipú 65. v29

COMEDOR Y DORMITORIO VENDO urgente, [...] 1611. v28

COMEDORES, dormitorios, livings, muy baratos, vde. carpintería, Bulnes 551. v29

CAJAS HIERRO NO COMPRE SIN VISITARME, grandes ocasiones, Av. de Mayo 1036. v30

COMEDOR 90 $, dormitorio 80; sala, 80; guardarropa, varios sueltos, vendo, San Juan 3260. v29

COMEDOR, 2 dormitorios, 2 camas bronce, máquinas Singer, colchones, carpeta, piano, ropero, mesa, sillas, vestíbulo, columnas, cuadros, baño fonógrafo aparador vdo. sueltos particular, Salta 566. v29

CAMAS DE BRONCE INGLES, CON elástico de acero, patentado, amortizable en diez mensualidades. Pida datos, Departamento Comercial, Banco Buenos Aires; Maipú 190. viabr.

DORMITORIO y comedor caoba, marquetería y bronces, Moreno 3160. v29

DORMITORIO MATRIMONIAL macizo y bronces, $ 190, Moreno 3160. v29

DEL DOCTOR FERRARI, SU MOBLAJE lo remataré sin base esta noche, a las 8.30, Charcas 1565. A. J. Scossa Baggi.

DORMITORIO CITRONIER, ANCHO 220, lunas interiores, regio, Moreno número 3160. v29

DORMITORIOS, comedores, salas, sillas, cuero y otros remataremos hoy a las 3 de la tarde, sin base, por orden del Banco de Crédito Americano, cta. acreedores, B. Mitre 2740, J. B. Constenla y Cía.

ESCRITORIOS, BIBLIOTECAS, ARCHIVOS, juegos cuero, liq., Maipú 65. v29

ESCRITORIOS, BIBLIOTECAS, ARCHIVOS, juegos cuero, ocasión; Av. de Mayo 1036. v29

ESCRITORIOS, JUEGOS SALA, VESTIBULOS, sillas, dormitorios, baratos, Pellegrini 71.

GRAN SURTIDO DE MUEBLES DE VARIOS estilos, vendo a precios de remate, Esmeralda 432 v28

GUARDARROPA ROBLE, IMPORTADO, Thompson, desarmable, 12 sillas comedor, carpeta, felpa, 3 m., vendo por ausentarme, Caseros 2929. v30

JUEGO COMEDOR CEDRO, MARQUETERIA, vendo, ocasión, Constitución 3215

JUEGO COMEDOR Y DORMITORIO MAtrimonio completos, roble, nuevo, vendo particular, urgente, Pueyrredón 2460.

MUEBLES A PLAZOS, con informes solamente los entrega la casa Astraldi, calle Sarmiento 1043. v31

MUEBLES A PRECIOS DE FABRICA, facilidad pago, Belgrano 1125|34. v3a

MUEBLES A PRECIO DE FABRICA EN "Unión Fabricantes", Suipacha 334. v31

MUEBLES OCASION, COMEDORES, dormitorios, juegos sala, ocasión; Av. de Mayo 1036 v29

MOBLAJE ALEMAN, importado, v. familia, Urquiza, Blanco Encalada 4716, comedor, dormitorio, sala, pianola aplicable.

MUEBLES, POR 15 DIAS SOLAMENTE, liquidamos gran stock. Catálogo gratis, A. Molinari y Hno., Corrientes 1614, B. Aires. v9ab

MUEBLES A 10 MESES DE PLAZO. Gran surtido, precios económicos, operaciones resueltas en el acto, Corrientes 3190, casi esq. Anchorena. v30

MUEBLES SOBRE PRESUPUESTOS HAcemos un 20 o|o de rebaja, consulten, visiten, pidan precios y catálogos en "La Franco Argentina", Rivadavia 2579, facilidades de pago. v31

MUEBLES FINOS A PRECIO DE FAbrica y con facilidades de pago, precios reducidos, lo mismo que al contado, solo 5 o|o de interés según los plazos. Garantizamos los muebles que vendemos, casa Maipú, A. Vigo, gerente, Maipú 257. v31

MUEBLES, ANTES DE COMPRARLOS visiten nuestra exposición y salón de ventas, ganarán tiempo y dinero, fabricación exclusiva con talleres propios en Guayaquil 291. "Los Fabricantes Unidos", Rivadavia 2176, soliciten precios y catálogos. v29

MUEBLES A CREDITO, R. DIAZ Y Cía.
630 Sarmiento 636
Especialidad en muebles finos, precio fijo, marcado! con números a la vista.
Condiciones liberales y plazos convencionales.
Operaciones resueltas en el acto.
Exposición inglesa, fundada ... año 1887. v21

MUEBLERIA GOLDENBERG, LIQUIDO dormitorios macizos con bronce, matrimonio, 160 $, id rob. n. a. 220, comedores finos 11 piezas, $ 190, camas bronce 100 $, juegos sala, 9 p. 85 $, vestíbulo caoba 80 $ y gran surtido de varios gustos y estilos, Cangallo 946.

MUEBLES A CREDITO, Baratti y Cía.
CORRIENTES 1145
Créditos directos en 5 o 10 cuotas mensuales.
Resueltos inmediatamente y ventajosamente.
Sin recargo de precio en general.
Precios netos como al contado inmediato.
Los más bajos en Bs. Aires y Sud América.
Precios marcados, visibles y convenientes BARATTI y Cía., CORRIENTES 1145. v31

MUEBLES ... MUEBLES ... MUEBLES Sarmiento 745. Terza Hnos. La casa que hoy más conviene para comprar es la fábrica, que ganará tiempo y dinero. Para convencerse de la verdad, visite usted hoy mismo nuestra exposición de ventas. Dormitorios y comedores de roble y caoba, tres cuerpos a 140, 180, 200, 250, 280, 300, 400, 500 y 600 $. Los del interior consulten Catálogo No. 19. No olviden, Sarmiento 746. Terza Hnos. v6a.

MUEBLERIA "EL SOL"—L. TORETTI.
1118 Corrientes 1118 esq. Cerrito. — Aceptamos cualquier oferta. Rebaja 20 o|o de otros presupuestos.
Dormitorios combinados, macizos $ 79
Id para matrimonio, 7 piezas " 125
Id 3 cpos. c. roble, 9 piezas " 215
Comedores combinados, macizos " 95
Id 3 cpos. para campo, 12 pzas. " 195
Id 3 cpos. bombé, roble, 9 pzas. " 265
Juegos completos de mimbre, desde " 25
La casa más surtida, que vende más barato. Pidan presupuestos, Catálogo, embalaje y transporte gratis. v28

MUEBLES!!! (Casa Moreau) MUEBLES!
A. de Rosa y Cía., 668 Cangallo 668
REBAJAS EXTRAORDINARIAS
Dormitorios 2 plazas, completo $ 140
Dormitorios 2 plazas, Imperio " 185
Dormitorios roble estilo importado " 220
NADIE VENDE A NUESTROS PRECIOS
Comedor c. roble, moderno $ 130
Comedor roble, floreado, holandés " 160
Comedor roble, con vitrinas " 150
VISITENOS Y SE CONVENCERA
Juegos de sala, modernos, desde $ 70
Juegos vestíbulos, roble, completos " 130
Juegos moqueta fino, para fumoir " 150
GRATIS! Catálogo para el interior, con los últimos modelos.—A. de Rosa y Cía.

OJO PELUQUEROS! Toilettes, espejos, sillones, lavatorios, todo a mitad precio vende fábrica "Fallivene", Belgrano 2228.v35

OJO, PELUQUEROS: LA CASA BARATA, vende siempre instalaciones completas con lindos lavatorios y todos los muebles para trabajar 2 oficiales, por 120 $. Instalaciones finas, con grandes espejos 150 y 180 $. J. Mendía, Rincón 148 v28

PIANO CARL HARDT, REGIO COSTO $ 2100, 3 meses uso, vdo. 780 $ Perú 339

PIANO 3 ped., otro alemán, estudio, pesos 320, Corrientes 3707 v29

PIANO ALEMAN VENDE OCASION, 230 pesos, Sarmiento 2702. v28

PIANO ricas voces, perfecto estado, gar., vendo 295 $; Victoria 3793

PIANO RICO, CRUZADO en bronce vendo de ocasión; Venezuela 755

PIANO DE ESTUDIO muy bueno, vendo, 270 $, otro 550, Cangallo 1336

PIANO francés, en buenas condiciones, vendo muy barato, Sarandí 1289

PIANO PIANOLA RICO, NUEVITO, CON rollos, vendo barato, Venezuela 660

PIANO ESTUD. VENDO Sgo. DEL Estero 576

PIANO GRAN FORMATO, CONCIERTO, casi nuevo, se vende, Loria 84.

PIANO PIANOLA STECK, nuevita, otra Hufeld Breyer, Sta. Fe 2341

PIANO DE OCASION CASI NUEVO, SE vende barato. Matheu 1663

PIANO SPRUNCK SE VENDE EN 150 $ Venezuela 650

PIANO PRECIOSO, GRAN FORMATO, 3 meses uso, vendo, ocasión, Córdoba 3246 v29

PIANOS franceses y alemanes de ocasión para estudio y concierto vende "La Liquidadora de Pianos", Talcahuano 434 v80

POR AUSENTARSE SU dueño se vende dormitorio matrimonio, 6 piezas, estilo Luis XVI, lunas biseladas y otros muebles, Guayanas 4381 v28

PELUQUEROS! ocasión, toilette tres cuerpos, Luis XV, lavatorio, cajonera, sillones N. Americanos, toallas, perfumería etc., vendo, Humberto 1 1368

SE VENDE UN BILLAR, BELGRANO 3458

SE VENDEN DOS CUNAS DE BRONCE Esteban Bonorino 176, Flores

SE VENDE BAÑADERA, ARENALES No 3055

SE VENDE UN ESPEJO grande, orquestión de bar y otros muebles, Rivadavia 2611, de 11 a 2, casa fila

SE VENDE MOBLAJE COMPLETO particular. Provincias Unidas 117, de part 11, después de las 5 p. m. v29

SE VENDEN ESCRITORIOS, MOSTRADORES, divisiones cedro para escritorios, Esmeralda 916 v29

SE VENDEN UNOS 10 BAULES NORTEamericanos que sirvan para muestrario de calzado y tejido. Lavalle 1059, escritorio 16. v29

SE VENDE EL MOBLAJE DE UN DEpartamento de familia, compuesto de comedor, dos dormitorios, sala, escritorio, vestíbulo, etc., todo instalado como para habitar en Viamonte 927, 2o piso, derecha, de 10 a 12 m. y de 2 a 5 p. m. No se admiten revendedores v29

VENDO DORMIT. y comedor por desavenencia de novios, Córdoba 2475 v29

VENDO DEP. AMUEBLADO, VERLO 9 A 12 m. Victoria 2085, piso 5o, dep. 4 v28

VD CONVIENE cambiar sus muebles usados por nuevos, gran stock, S. Juan 3260 v29

VENDO URGENTE CAMA DE BRONCE, máquinas Singer y cajas de hierro, Esmeralda 432 v28

VENDO 1 DORMIT., ROPERO GUARDArropa, camas, colchones, mesa, sillas, Piedras 824 v29

VENDO ESCRITORIO MINISTRO, ROble macizo, un sillón giratorio; Rivadavia [...]

VENDO DORMITORIO CEDRO, 3 cuerpos en 250 $, otro roble y varios. C. Pellegrini 714.

VENDO ESCRITORIO AMERICANO, sola, 2 sillones, nuevos, 215 $. Martínez, Av. de Mayo 780.

VENDO comedor regio, dormitorio caoba, otras roble y citronier, sala nogal, vestíbulo, baño, lavatorio enlozado, escrit., cajas hier., var. suel., j. o sep., S. Juan 3260 v19

VENDO, POR AUSENTARME, aparador cedro, ropero con luna, una cama grande y mesa luz, tirado, a $ 150, Uruguay 1241. v29

VENDO URGENTE BARATO COMEDOR, 2 dormitorios roble y caoba, sala, piano, escritorio, caja de hierro, 4 camas de bronce, vestíbulos, arañas, guarda ropa, heladera, loza, etc., junto o separado, Corrientes 2643. v29

VENDO MUY BARATO RICO COMEDOR 2 dormitorios, caoba, otro comedor y dormitorio roble, sala nogal Italia, guardarropa roble, escrit. N. A., vestíbulo, camas y cuna bronce, caja hierro, plantas, loza, etc., juntos o separados, Bernardo de Irigoyen 1378. v29

AVISOS COMERCIALES

AVISO AL COMERCIO QUE JOSE BASseda vendió su negocio de aceitería al Sr. Luis Calento, Independencia 1945. Reclamaciones 3 días. v30

AVISO POR R. LAGUELA, martillero público, oficina Victoria 1782, vendí a don J. Giani mi cigarrería y librería sita Alsina 1464.—Reclamaciones 3 días.—Bs. Aires, 3|25|919.—F. Merino. v28

AVISO AL comercio en general, que he vendido mi negocio de lechería, Alsina 971, reclamaciones tres días, vendedor Graciano Vázquez, comprador Emilio Faldella. v28

AVISO AL COMERCIO QUE HE VENdido mi negocio de almacén sito calle Colodrero 3311; reclamaciones 3 días. Bs. Aires, 26 de marzo 1919. Vendedor: E. Ceriani; compradores: Pamsa y Insausti. v29

AVISAMOS AL COMERCIO Y AL PUblico que desde la fecha deja de ser socio el señor Zenón Díaz, de la firma que giraba bajo el rubro de Calcagno y Díaz, en el presente girará bajo el rubro de Nicolás Calcagno e hijos. v29

AVISO AL COMERCIO EN GENERAL que he vendido mi negocio de restaurant y lechería sito, calle Charcas 3054 reclamaciones 3 días, vendedor P. Reggioso, comprador Juan Font. v30

AVISO AL COMERCIO EN GENERAL que he vendido mi negocio de calzado, Estados Unidos 3895.—Reclamaciones en 3 días.—Vendedor: Bravo y Cía., comprador: P. Fuliana. v29

AL COMERCIO. POR TRIFILETTI Y Barreiro, martilleros públicos, of. Sarmiento 2211, (ambos teléf.), hemos vendido a los Sres. Comas y Vilalta nuestra panadería mecánica "La Urak Bat", sita Lavalle 3457, B. A. 28|3|1919; Ugarte Hnos. v31

AL COMERCIO. POR TRIFILETTI Y Barreiro, martilleros públicos, of. Sarmiento 2211 (ambos teléf.), hemos vendido al Sr. Manuel Iglesias, nuestra panadería mecánica "La Honradez", sita Treinta y Tres 877, recl. 3 días. Bs. As. 28|3|1919, Escudero y Fernández.

AVISO AL COMERCIO Y AL PUBLICO en general que para mayor comodidad de nuestra clientela hemos trasladado nuestra oficina central en el ramo balances y remates, a la calle Montevideo 174, escritorios 2 y 3, U. Telefónica 5214, Libertad.—José Serrao y Cía. v28

AVISO AL COMERCIO QUE HE VENDIdo mi negocio de almacén de comestibles y bebidas sito en la calle Diamante 1599 al Sr. Constantino Guidobono.—Los que se crean con derechos a reclamos pueden hacerlos hasta 3 días de la fecha.—Marzo 25|919.—Fidel Vanoli. v28

AL COMERCIO: CON INTERVENCION del balanceador y martillero público don Ignacio Fierro, Viamonte 2774, he vendido a los señores Manuel y Domingo Rey, mi negocio de almacén de comestibles y líquidos, sito General Soler 3299. Atiendo reclamaciones. Buenos Aires, marzo 25 de 1919. Antonio Alonso. v29

AVISO AL COMERCIO QUE BAJO INventario-tasación practicado por el balanceador y rematador público señor Alfredo Tancredi, con oficinas en Lavalle 1826, vendí al señor Ramón Mayoral, mi negocio de almacén, calle Honduras No. 5102.—Reclam. 3 días.—Bs. As., marzo 27|919.—Vendedor D. E. Penalti. v29

AL COMERCIO — POR INTERMEDIO del Sr. W. B. Zaquieles, única oficina Victoria 1690 (ambos teléfonos) vendí mi gran panadería mecánica denominada "De Los Lirios", sita, Pavón 3366|71 y sucursal Balbastro 488 al Sr. José Mortola. Por recl. 3 días. B. Espeda. v30

AL COMERCIO: POR TRIFILETTI Y Barreiro, martilleros públicos, of., Sarmiento 2211, (ambos teléf.), vendimos al Sr. F. Fernández nuestra panadería mecánica "Los 3 Hermanos", sita Manuela Pedraza 2100, esq. Arcos, recl. 3 días. Bs. As. 28|3|1919, Barreira Hnos. v31

AL COMERCIO: POR TRIFILETTI Y Barreiro, martilleros públicos, of. Sarmiento 2211 (ambos teléf.), hemos vendido a los Sres. Vallés y Canesa, nuestra gran panadería y confitería mecánica, denominada "El Rededor", sita Patricios 901, esq. Suárez, recl. 3 días, B. A. 28|3|1919, Paricot y Batlle. v31

AL COMERCIO AVISO QUE BAJO INventario-tasación practicado por el balanceador y rematador público señor Francisco Bianchi, escritorio Moreno 1266, hemos vendido al señor Leopoldo Canavesi, la quesería y fiambrería de nuestra propiedad, situada calle Montes de Oca 849 esquina Brandsen. Los que se consideren con derecho a reclamaciones, se presentarán dentro de los tres días de la fecha.—Buenos Aires, 27 de marzo 1919.—Morteo y Borzone. v29

AL COMERCIO — AVISO que bajo inventario y tasación, practicados por el balanceador y contador público señor Mariano Ardáiz, oficinas Talcahuano 337, U. T. 72 Libertad, he vendido a los señores José Silva y José María Silva, mi negocio de café y cervecería, sito en esta ciudad, calle Paraguay 940. Los que se consideren con derecho a reclamaciones contra el expresado negocio, se servirán interponerlas dentro de los tres días de la fecha. Buenos Aires, marzo 27 de 1919.—Benjamín Tacquet. v29

AL COMERCIO: POR TRIFILETTI Y Barreiro, martilleros públicos ofs. Sarmiento 2211, (ambos teléf.), he vendido al señor Antonio Magan mi gran panadería, confitería y pastelería mecánica, denominada "Belgrano", sita Cabildo 2051 al 69, recl. 3 días B. A. 28|3|1919, Luis Cervesno (hijo). Nota: Agradecemos al gremio de panaderos la confianza que nos han dispensado en el corto plazo que nos ocupamos en la compra-venta de panaderías, Trifiletti y Barreiro. v31

AL COMERCIO: HAGO SABER QUE con intervención del balanceador y rematador público señor José A. Repetto, escrit. Maza 915 (U. T. 1000, Mitre), he vendido al señor Mauricio Scol, mi negocio de almacén de comestibles, sito en esta capital calle Garay No. 3311. Los que tengan derecho a reclamaciones deberán hacerlas dentro de los 3 días de la fecha, pasado los cuales no serán atendidos.—Bs. Aires, marzo 28 de 1919.—Ana P. Vda. de Molfo v30

AL COMERCIO—AVISO QUE BAJO INventario y tasación, practicados por el balanceador y contador público señor Mariano Ardáiz, oficinas Talcahuano 337, U. T. 72 Libertad, hemos vendido al señor Matías Ferreggia, nuestro negocio de almacén al por menor, sito en esta ciudad calle Constitución 3262 esq. Danel, los que se consideren con derecho a reclamaciones contra el expresado negocio se servirán interponerlas dentro de los tres días de la fecha.—Buenos Aires, marzo 28 de 1919. Caledonio Crespo y Hno. v30

BUSCO SOCIO SABIENDO ordeñar, 2.500 pesos, para agrandar tambito, tratar Merlo, F. C. O., quinta Peruzzato v30

EN LA SUCURSAL SUR DE "LA PRENSA", calle Almirante Brown 836 (Boca) se reciben avisos para publicar en este diario, en iguales condiciones de tarifa que en la casa central. perm.

HABIENDO AGREGADO TALLER MEcánico y fábrica de instrumentos de precisión de vidrio a mi oficina técnica de patentes de invención, con laboratorio y consultorio químico, industriales y fábrica y venta de productos químicos, busco socio activo o comanditario, con 3 000 a 5 000 $, más datos por Dr. Rodrigo Heffter, Ombú 331.

PARA FABRICA EN PLENA MARCHA, bien instalada y con gran clientela, se desea socio o comanditario con 50 a [...] mil pesos, ganancia neta 6 000 $ mensuales, of. R. P., Av. de Mayo [...] No se admiten intermediarios.

REPRESENTANTES se solicitan para Mendoza y Tucumán, bien relacionado almacenes mayoristas, o correo 498 v28

SOCIO CUALQUIER capital para restaurant, tr. en el mismo, Cevallos 166

SOCIO 2.000 $, fábrica en marcha, perfumería, específico, Castro 1160

SOCIO C. 5000 $, iguanado cap. para salón remates, preciaseo, Alsina 1408

SOCIO NECESITO, p. venta matamoscas o vendo marca; Helguera 2772

SOCIO PARA AMPLIAR DESPENSA central necesito, 8000 $ igualando, Cangallo 1464.

SOCIA INDUSTRIAL DESEA UNA SOcia capitalista, para desarrollar una loción para el cabello. E. Unidos 3097

SOCIO CON ALGUN CAPITAL PARA explotación de carpintería mecánica, completamente instalada. Alsina 1527

SOCIO para café, bar, billares, se precisa, contrato 5 años, alquiler 160 $, tratar Lavalle 1761. v28

SOCIO PARA CAFE BAR BILLARES SE necesita, contrato 5 años, alquiler 160 pesos, tratar Lavalle 1761 v28

SOLICITO representaciones para Bahía Blanca de artículos apropiados almacenes minoristas, por carta a Representante, B. Mitre 1840, pieza 32 v28

SOCIO CON 10.000 $ SE PRECISA PARA un buen negocio de representación, Florida 527, 5o., derecha, 4 a 6 se dan y se exigen toda clase de referencias v28

SOCIO SE OFRECE con 2000 pesos para negocio de campaña, joven, activo, práctico del comercio, [...] doy referencias; por carta a Juan Martínez M., capital.

SOCIO AVICULTOR Y JARDINERO con poco capital, condiciones ventajosas, necesito para el criadero La Guardia en Quilmes, calle Conesa entre Camino autos y adoquinado a La Plata. v29

COMPRA Y VENTA de FONOGRAFOS MAQUINAS de ESCRIBIR y de COSER

BUENA MAQUINA DE COSER, garantida, vendo 15 $; Belgrano 3438. v31

COMPRO GUILLOTINA chica, como para encuadernación, Centenera 185.

DOS MAQUINAS COSER SINGER, VENdo muy baratas, casa particular, Salta 564. v29

FONOGRAFO GRANDE, DOBLE CUERda y discos doy por 45 $, Callao 165.

GRAMOFONO VICTOR O VICTROLA compro, voy a domicilio, Ward, Salta 676.

MAQUINA Singer escritorio, doy barata, otra sencilla, 25 $, Cangallo 1582. v29

MAQ. SINGER PARA TODOS OFICIOS y escritorios, barato, E. Ríos 993. v28

MAQ. SINGER DE SASTRE, OTRA GAbinete, vendo, B. de Irigoyen 1484.

MAQUINA Singer para todo trabajo, liquido a cualquier precio, Belgrano 2836

MAQUINA ESCRIBIR "WELLINGTON" buen uso, ocasión, vdo. Santa Fe 2744.

MAQUINA VAINILLAR 2 agujas, pronta para trabajar, vendo, Sarmiento 4682.

MAQUINA DE TEJER RECTILINEA 10 por 23 y 9x25; Canning 960.

MAQUINA SINGER BOBINA, MODISTA, otra sastre, casi nuevas, vendo, Belgrano 1420. v29

MAQUINA SINGER, nueva, 7 cajones, vendo; Independencia 1165, 6o. piso.

MAQUINAS DE ESCRIBIR UNDERwood, Continental, Royal, Monarch, y otras a precio de gran ocasión, vendo; Moreno 923. v28

MAQUINAS DE ESCRIBIR TODOS SIStemas, pid. catálogos, gran taller de compostura, Cía. Nac. de Máquinas de Escribir, San Martín 318, U. T. 3764, Avda.

MAQUINAS ESCRIBIR NUEVAS Y DE ocasión. Gran existencia. Consúltenos o solicite nuestro catálogo C. Taller mecánico, accesorios. Casa Iturrat, sec. máqs. escribir, Lavalle 1182, U. T. 3813, Lib. v31

MAQUINAS DE ESCRIBIR NUEVAS Y de ocasión, tenemos desde 40 $, garantidas, papel carbónico, cintas y accesorios. Gran taller de composturas. La Maquinista, casa importadora. San Martín 343, U. T. 4187, Av., frente "La Nación".

MAQUINAS DE ESCRIBIR VENDEMOS en 10 mensualidades de $ 29 c|u. Escritura visible. Teclado universal, suave. Más perfecta que toda otra máquina, posee los últimos adelantos de la mecánica. Cinta de dos colores. Cambio de cinta automático, etc. Entrega inmediata al recibir la primera mensualidad — Banco de Buenos Aires, Maipú 130. Bs. As. v1a

SE VENDE UNA máquina de coser esquina, para cartoneros, una dobladora, una guillotina y una numeradora, Belgrano 3458

TODOS sistemas máqs. escribir de ocasión vendemos barato. Cintas y mesas, hacemos composturas, barato y garantido, Emp. Americano, 272 Maipú, (tel. 4135, Avenida). v28

VICTOR. VICTROLA LEGITIMA, 45 $, otra mayor de tapa 100 $, vende Salta 676.

COMPRA Y VENTA DE LIBROS

A LA MUÑECA, compra y vende libros usad., Cangallo 1659. U. T. 5827, L. v28

A RECONQUISTA 320 COMPRO LIBROS todas clases e idiomas. Voy a domicilio Reconquista 320, Don Juan.

A CORRIENTES 564, compro libros viejos y nuevos, voy a domicilio, pago máximo.

COMPAÑIA ARGENTINA DE LIBROS—Compra toda clase de libros usados a domicilio pagando el máximo, Cerrito 667.

DICCIONARIO HISPANO-AMERICANO, 28 tomos, compro, alto precio, Perú número 104, Prefumo. v31

LIBROS DE COLEGIO, ESCUELAS normales, Facultad, etc. se compran, venden o canjean de ocasión, en la Gran Quemazón; Perú esq. Victoria. v31

VENTAS VARIAS

AMONIACO ANHIDRO NORTE AMERIcano, se vende, Iturrat, Pozos 841. v30

A ELECTRICISTAS, materiales de la calidad, barato, Moreno 2093 v4a

ALAMBRE tejido, galvanizado, nuevo, a $ 0.45 el metro, Venezuela 699. v28

A LOS REPARTIDORES, ENTRE FAmilias, vendemos jabones, Moreno 2699

ALAMBRE gdo., lis. y acero [...] lado, de todos números, vdo. Chacabuco 494.

A ELECTRICISTAS, MATERIALES eléctricos, barato, Sarmiento 1035, Claramunt. v28

ARENA DEL RIO PUESTO sobre carro en el puerto de la capital, Venezuela 725. v30

A ELECTRICISTAS desafiamos a quien venda más barato, lámparas de filamento 0,60; Lavalle 420. v31

ARAÑAS, GRAN LIQUIDACION DE LAS existencias de una casa de artefactos, Maipú 65.

AZUFRE GRANULADO 98|99 o|o DISponible 100 ton., estación Retiro, ofertas a c. correo 188.

A BINAGHI Y CIA. REMATARAN hoy a las 3 p. m. postes, alambres, tranqueras, etc., Lima 1503, plaza Constitución. Véase aviso remate.

AMIANTO EN SOGA, CARTON Y GOMA, nuevo, palas puntear y caños nuevos, caños vapor y galv., de 8", aluminio en chapas, tirantes 2 I, perfil 14, 16, 22, 24, 26, chapas canaleta, 6 pies, alambre núm. 9, nuevos, líquido, Velez Sarsfield 553 v29

BAÑADERA BRONCE, cualquier precio, vendo, Santa Fe 500

BOLSAS avena 2.000, a 40 cts., maíz 2000 a 35, trigo 2.000 a 40, Uspallata 2873.v28

BEBEDEROS hierro galvanizado nuevos, vdo. a 12 $ el metro, Chacabuco 496.v28

BASCULA de 1000 K. de 800 de 120 k. seiid, Bianchetti, vdo, Rawson 256.v29

BOLSAS 10x47 LIQUIDO 7 000 A 0.50. Entrega hoy, Victoria 788, of. 7.

BOLSAS NUEVAS Y USADAS vendo a precios razonables, Trejo Souza y Cía., Reconquista 331.

BOLSAS PARA MAIZ 9x47 VENDO nuevas, buen precio, por carta a A. Sanz, Bolívar 782. v30

BOLSAS NUEVAS TRIGO, MAIZ, avena, etc., al menor precio de plaza, A. Cibils Aguirre, Sarmiento 487.

BRONCE TUBOS NUEVOS DE 1 8 diam., 1 m|m espesor en retazos de 0.35 m a [...] m, liquido lote, Serrano 5.4. v29

BARANDA DE HIERRO y otros materiales de construcción, se liquidan, Av. de Mayo 1378. v28

BOLSAS PARA CEREALES y otras, disponibles, a precio de liquidación, E. Wellish, Sarmiento 310. v29

BASCULAS DE 100 KS A 1.500, BAlanzas de plato, ocasión, Pueyrredón 35.. v29

CORTADORA de fiambres holandesa, se vende de ocasión, 152 Paraná.

COCINA A GAS, grande, se vende, ocasión, Cochabamba 230 v28

CUAJO CLASE SUPERIOR LIQUIDO 5 kilos. Aprovechen! Victoria 788, of. 7

CIEN METROS CABLE ACERO NUEVO, liquido a 75 cts. el metro, Perú 363.

CINEMATOGRAFO PATHE F. COMpleto o por sep., vendo, Anchorena 682

CINEMATOGRAFO, aparato completo y cintas a 5 cts. m., liquido, Brasil 1322.

CINCUENTA METROS MANGA INCENdio lona, nueva, para regado, a $ 2 metro, Perú 363.

CHAPAS DE BRONCE GRABADAS, HAgo 24x14, 7 $. 30x20, 12 $. 40x30 23 $. en goma, 2 $. Sáenz Peña 153

CAJAS REGISTRADORAS NATIONAL se venden de ocasión, Mapa y Cía., San Martín 240. v29

CORTADORAS de fiambres holandesas, se venden 1|2 de precio, San Martín 240. v29

CHAPAS NEGRAS, NUEVAS DE 1 20x3 m. de 2, 2 1|2 y 3 líneas de grueso, vdo., Herrera 414. v28

CALENTADOR ALCOHOL, PARA baño, aparato cobre con lluvia, vale 160 $, pagadero en 10 meses, datos Banco de Buenos Aires, Maipú 180. v1ab

CAÑOS DE BRONCE Y COBRE nuevos, de cualquier diámetro, espesor y para venta; Serrano 5.4, U. T. 3360 Mi. v1oa

CAJAS REGISTRADORAS NATIONAL de ocasión, vende La Maquinista, San Martín 343, frente "La Nación", teléfono 4187, Taller especial en composturas.

CAÑOS DE 3|4" A $ 0.65 EL METRO, 1, 1 1|4, 3 1|2 y 4, acero y trasmisión de 60 m|m. a $ 0.40 el kilo, chapas [...] y carburo de calcio, vendo, Cochabamba 1483.

CITY OF GULFPORT. Se solicitan ofertas para la compra del casco de este vapor, con motores auxiliares, que se quemó hasta la línea de la cubierta, y se halla fondeado a una y media milla al Este de la escollera de La Plata. Para mayores datos dirigirse a los señores Christophersen Hnos., calle Cangallo 453, hoy viernes, entre 10 y 11 a. m. o entre 4 y 5 p. m., y el sábado 29, de 10 a 11 a. m. v30

DROGAS FOTOGRAFICAS, UN FONDO lisos, liquido; Treinta y Tres 421

DIVISIONES DESARMABLES, PARA salones reservados, se venden, Jujuy número 36 v30

ESTUDIANTES: A COMPRAR, VENDER o canjear vuestros libros A la Gran Quemazón, Perú esq. Victoria. J. M. Pér. v25

GASOMETRO P. SOLDADURA AUTOGEna vendo barato, Cabello 3741. v29

HIERRO REDONDO 4 1 2 PULG. largo, vendo urg., Serrano 793 v25

HOJALATA I. C. 20x28, ALSINA 1382 v29

HIERROS BELGA de todas clases, a precios reducidos, vende, Cabildo 20.

HIERRO PARA HERRADURAS, muy barato, eslabones de cadena y cortado [...] Garay 3978. v28

HIERRO PARA HERRADURAS LIMAS usadas, rieles, bulones, vendo, Pavón [...]

INCUBADORA y criadora, vendo, por carta, Gómez Tapia, C. G. B. A.

IMPERMEABLES se componen y se hace sobre medida; 496 Sgo. del Estero. U. T. 6092, Lib. v30

LIQUIDO MATERIALES: ELECTRICIDAD calefacción central, caños, plomos, obras sanitarias, Arenales 1184.

LIBROS Y UTILES ESCOLARES, CUAdernos, anotadores, blocks, compases, pinturas, lápices, pizarras, gomas, tintas, valijas, plumas, carteras de colegio, etc. Remato hoy, Alsina 626. A. Aillas.

MAQUINA FOTOGRAFICA 18x24 SE vende, por ausencia, Canning 950.

MOLINO A VIENTO 8' c. torre gdo. 30' nuevo vendo 250 $; Chacabuco 494.v28

MECHAS para hierro americana 5 1|2 mm. vendo 50 docenas, Provincias Unidas 555.

MICA, TUBOS DE MICA Y PINTURAS baratísimas, The Barbicane Co., Perú 363.

OJO! VENDO por el valor del plomo yacht a vela, verlo en tierra, Yacht C. A. (Boca). Tratar Santa Fe 3766. v29

OCASION! VENDO POR $ 28 UNA BAlanza de dos platos, con tapa mármol; Tuyú No. 43, Liniers.

PAPAS VENDO 6000 KILOS BUENA clase $ 1 o., 10 ks. Posadas 1505. v29

RECORTES SUELA para 1|2 tacos, véndese, Olivera 65.

RETAZOS CUEROS, LANA, ARPILLERA, vendo, Gral. Mitre 1916, Avellaneda. v1ab.

REBAJADOS LOS PRECIOS DE BATERIA de cocina y menaje en general. El Cuchillero ofrece surtido económico y cubiertos alpaca fina a 0.75 pieza, copas ordinarias 1.60, varias clases de jaulas, Rivadavia 3473. Embalaje gratis. Primus. v29

SE VENDEN 100 KILOS ESTAÑO puro a 8 pesos el kilo, Independencia 1437.

SE VENDEN CAJONES PARA FRUTAS, Thames 356.

SE VENDEN GUARNICIONES USADAS para chata y carro. V. Gómez 3402.

SE VENDE BANCO lustrar calzado, vitrina y mostrador, Lima 272. v28

SULFATO DE COBRE NORTE AMERICANO, 99o., Alsina 1382. v29

SE VENDE HIERRO y bronce viejo; calle Balcarce 236.

SE VENDEN COCINAS ECONOMICAS, muy baratas, San Juan 2360.

SE VENDE GRAN CANTIDAD de caños y molinos de todas marcas, Triunvirato 679.

SE VENDE DE OCASION, HELADERA y sillas de Viena, ventiladores Standard, mesas, un toldo, una cocina, platos, instalaciones eléctricas, etc., Pringles 711.

SE VENDEN UNA VITRINA CON vidrios por los cuatro costados, dos vitrinas para libros, un mostrador, y un escritorio, Libertad 1295

SE VENDEN 50 FEES 4x4 P. CUADRAdos, acerados, legítimos, gran lote de moldes para ferretería con matrices, lote de ejes redondos de 3p. hasta 9 p., tratar de 8 a 11 y de 2 a 5, Triunvirato 679. v29

TUERCAS de 1 PULGADA 2000 KILOS, barato vendo, Provincias Unidas 555.

TANQUES australianos nuevos, a 17 $ la chapa, vendo, Chacabuco 496. v28

TANQUES HIERRO mil litros, usado, vendo dos, Neuquén 3138.

VENDO UNA COCINA ECONOMICA, Honduras 3802 v29

VENDO SEMILLAS ZAPATERO 60 PEsos cajón, Cerrito 896 v29

VENDO 1 000 K. de silicato de soda; calle Chile 2096 v29

VENDO PANERA y mostrador cedro, urgente; San Juan 875

VENDO CAOLIN INSUPERABLE blanco impalpable, Freyre 305, Colegiales; U. T. 154, Belgrano

VENDO PORCELANA pequeños trozos para jardines, Freyre 305, Colegiales, U. T. 154, Belgrano.

VENDO CHAPA BRONCE TODOS EXpesores, Freyre 305, Colegiales, U. T. 154, Belgrano.

VENDO LAV., BASCULA, CABALLO Y demás cosas de carbonería, 400 pesos, Datos Dolores 109 v29

VENDO CRISTAL BISELADO, 1m.90 por .90, con la inscripción "Dentista" pintado en letras oro y su correspondiente marco, Suipacha 876.

VERDE PARIS EN PAQUETES DE medio kilo, se vende, para agricultura, $ 2.00 k., para pintura $ 4 50 k. Por carta o personalmente Sr. C. F. Rivas, Sarmiento 829, 6er. piso.

COMPRAS VARIAS

A: COMPRO dentaduras postizas, usadas, 0.30 cada diente, Corrientes 1545. v31

ACCIONES y títulos de todas clases compr. o caucionamos, Esmeralda 697. v29

ALAMO EN ROLLIZOS COMPRO sobre vagón, Guayanas 4746. v30

A. DENTADURAS USADAS COMPRO A 0.80 cada diente, Bdo. de Irigoyen número 995. v30

BALANZA de 15 000 kilos en buen uso, para pesar carros se necesita. Dirigirse por carta, A. C., Rivadavia 2720. v29

BALANZA PARA PESAR CARROS COMpro de ocasión, indicando detalles, a R. N. E., casilla correo 372. v29

COMPRO MAQUINA EXPRESS, dos canillas y caja registradora, Pedernera 72.

COMPRO TANQUE cilíndrico, 475 diám. por 250; Corrientes 4579.

COMPRO MEMBRILLOS cualquier cantidad, pago bien, Quito 3860.

COMPRO UN MOLINO A VIENTO, por carta solamente, B. G., Lavalle 1519.

COMPRO O ADELANTO DINERO sobre mercaderías nuevas o usadas, escribir casilla 113. Bolsa de Comercio v28

GUIA KRAFT, año pasado, completa, compro, por carta, Sgo. del Estero 980, T. Rodríguez.

DESEO COMPRAR ANTIGUEDADES Y toda clase de objetos que tengan algún valor artístico, por carta E. A. S., Avenida de Mayo 575. v1a

LATAS DE 5 KILOS DULCE MEMBRIllo compramos cualquier marca, Charlone 349. v29

MINERAL DE PLOMO, COMPRO Ofertas, carta a E. P., Rivadavia 620, escritorio 2. v28

RECORTES BRAMANTES U OTROS trapos no menor 20x20, Freyre 305, Colegiales, U. T. 154, Belgrano.

TANQUES de chapa hierro negro, capacidad 10 a 20.000 litros, se necesitan; ofertas F. G., Loria 850. v28

PERSONAS BUSCADAS

AVELINO BARRIOS DESEA saber de su hermano Maximino Barrios. Dirigirse pueblo Campana F. C. C. A., Colón 462 v38

BUSCO A LA SEÑORA ASCENSION LInares, española, con muchos años en el país, ruego dar noticias de ella a Pilar González, escribir Rioja 1082, dep. 20

JUANITA MEYZOSO FORMOSO DESEA saber el paradero de María Sueiras, Cochabamba 930

POR ASUNTOS DE FAMILIA ES BUSCAdo Marcelino L. Coria, un pariente, M. C. Cabral, dirigirse Cochabamba 4062 v28

PARADERO DE APOLINARIO ZARATE desea saber su hermana Elvira. Avisar por carta, Tacuarí 477.

ROMULO QUIROGA DESEA SABER EL paradero de sus hermanos José Gaetano, Antonio e Inés, dirigirse a Esteban Tomás, Moll, C. G. B. A. v29

SE DESEA SABER EL PARADERO DE Manuel Portabales, lo busca su amigo Santiago Pazos García, Pedro Mendoza número 1053. v29

EXTRAVIOS Y HALLAZGOS

ENCONTRE LLAVERO CON CINCO LLAves en tranvía 64, retirar Rivadavia 3.1

SE HA PERDIDO UNA PERRA COLOR marrón, con manchas blancas y orejas grandes caídas, atiende al nombre de Chiquita, se dará buena gratificación a la persona que la devuelva, a la calle Agüero 1520 v28

COMPRA Y VENTA DE MAQUINAS

ALIMADORA nueva 60 ctms. traje, vendo urgente, S. del Estero 1141 v25

A VAPOR, CALDERAS Babcock, Galloway, semifijas, vta. Estela, Brasil 16..

ALTERNADA O CONTINUA, TODA fuerza, vendo, compro, cambio garantía, liberalidad, Boedo 1415. U. T. 186, Corrales

BALANCINES compro y guillotina a pedal, máquinas de hojalata en general, Andes 5.4.

BALANCIN A MANO, muy fuerte, extranjero, de la mejor marca, Bastoing vendo, Gorriti 4050.

CONDENSADOR, TUBOS DE CALDERA Babcock, vendo Estela, Brasil 1677

COMPRO MOTOR CONTINUA 1|2 HP., Rivadavia 1338.

COMPRO MOTOR 1 HP, corriente continua, buen uso, Pueyrredón 413

COMPRO PULIDORA 1|2 O 1 HP., C. C. San Juan 3873.

CONTINUA MOTORES DE 3, 4, 5 y 10 HP., trasmisiones de 40, 45, 50, 55 y 60 m|m., cojinetes, poleas, etc. barato, Belgrano 1745.

FRESADORA grande con muchas herramientas vendo, Av. de Mayo 12.6, piso 1o. v2.

KRAUSE BALANCIN PARA CORTAR A sacabocados, platina de 120x70, presión 24 000 kilos, prensa litográfica Krause de 120x80, vendo, Victoria 1262 v28

MAQUINA DE HACER MEDIAS balanza 8 platos, vendo, Rawson 256

MOTORES 1, 5, 15, 40 HP. C. ALT. vendo, Boedo 632, U. T. 5202, Mitre v28

MAQUINA DE TEJER MEDIAS, circular se vende, Estados 3594. v28

MOTOR A NAFTA 1 HP., BARATO, vende The Barbicane Co., Perú 363

MOTORES ELECTRICOS, MOTOCICLEtas, bicicletas de ocasión, perfectas baratas, The Barbicane Co., Perú 363

MOTOR 1 HP., ALTERNADA nuevo, vendo a particular, a prueba, Cramer 1691.

MOTORES 5 HP, c. c. 440 v. flamante, liquido, urgente, tratar G. Ralle, Av. Mayo 1418, de 9 a 11 y de 3 a 4.

MAQUINA DE AGUJEREAR, BIGORNIA grande, fragua y fuelle, vendo, Donato Alvarez 630 v29

MOTOR ELECTRICO OCASION, 3 1|2 HP., barato, Perú 363.

MOTOR 2 H. P. MARCA MARELLI, resistencia tablero de mármol, poleas, un bombo para hojalatero, morsa y bigornia, vendo, Avenida Galia 747, Avellaneda, Piñeyro.

PRENSA y UTILES PARA FCION. DE mosaicos, vendo, D. Carrasquero, Martínez, F. C. C. A. v28

SE VENDE extractor de aire, corriente continua, 220 volts, Paraguay 2221. v28

SIERRAS DE CARRO VENDEMOS DOS, 1,25 diámetro, Estela, Brasil 1677.

SE VENDE MOTOR ELECTRICO, 16 caballos, continua, 440, machimbradora cojinetes munición; Jujuy 144. v28

TORNO DE 3 MTS. COMPRO, BELGRAno 146.

TORNO MECANICO de 1 metro y máquina agujerear chico, compro; Arenales 1184.

TORNO MECANICO 1 METRO, ENTRE puntas, completísimo, repuestos, barato liquido, Perú 363.

TURBINA A VAPOR DE 65 HP., CON dínamo acoplado y caldera de 65 m. c., vendo, Herrera 414.

TORNO ULTIMO MODELO, CON TODOS sus accesorios, completo, vendo, B. Encalada 4065. v28

VENDO de ocasión morsas para herreros, San Juan 1762. v28

VENDEMOS sierras sin fin 1 metro, cepillo, tupí, motor 8 HP., todo perfecto estado; Loria 51. v29

VENDO MAQUINA TEJER MEDIAS, nueva, barata, enseño y doy trabajo, Rivadavia 8647. v30

MATERIALES DE CONSTRUCCION

A B. IRIGOYEN 1544, chapas, tirantes, puertas, ventanas, nuevo y usado. v29

A COMPRAR USADO cinc, madera, tirantes, puertas, estacones; Triunvirato 998. v28

AZULEJOS, MADERAS, hierros y demás materiales construcción, vende, Cabildo 20.

ARENA DEL RIO PUESTO sobre carro en el puerto de la Capital, Venezuela 726. v30

A TORTOSA Hnos., PIDA EL CATALOGO de casillas desarmables, de madera, para campo, Charcas 2940 v29

A PRECIOS REDUCIDOS PINO PARANA Brasil, por mayor y menor. Julio A. Zagalsky, Rivadavia 1255, U. T. 1689 Lib.

A 34 CTS. EL METRO LINEAL MAchimbre tea nuevo, 1x3, 1ra., y 1|2x6 a 0.38, Charcas 2940.

ARENA ORIENTAL GRUESA COMPRO dos metros, pago 30 $, llevar a Boyacá 534, urgente.

A TORTOSA Hnos PIDA EL CATALOGO de puertas y ventanas de cedro, más baratas que de pino, Charcas 2940 v29

APROVECHEN PUERTAS CALLE, negocio, patio, cocina, ventanas, portones, caños, bombas, m. barato, S. Juan 2041. v29

A $ 3.50 CHAPA CANALETA DE 5' INglés, nuevas, de 6' $ 4.20, de 7' $ 4.90, de 8' $ 5.60 y de 10' $ 9.20, Charcas número 2940. v29

CEMENTO PORTLAND "San Martín", precios convencionales, vende, Cabildo 20.

CHAPA CANALETA, galv. inglés, nuevo, vdo. muy barato; Venezuela 699. v28

CHAPAS CANALETAS 1er. uso vendo 49 de 9 a 11 pies, tirantes tea de 2x3 a 3x6 y otros, vendo, Pringles 456.

CUATRO MIL CHAPAS CINC, 1er USO 5000 tirantes madera, hierro I, 60.000 pies machimbre, 2000 tablones, 1000 puertas y ventanas, tablas, caños galv., alambre tejido, cabriadas, caballetes, cenefas, canaletas, bulones, carretillas, etc. vendo barato, Pavón 1450 v29

DOS MIL TABLONES albañil 2x12, 1000 puertas y ventanas, nuevas y usadas, 3000 chapas cinc, 1er. uso, tirantes, machimbres, cabriadas, etc. vendo barato, Moreno 2884. v29

GALPONES, TINGLADOS, RANCHOS, DE ocasión, verlos, B. Irigoyen 1544. v29

GRAN LIQUIDACION DE MATERIALES mejor que nuevos, a bajo precio: puertas, ventanas, celosías, piso, cielo-rrasos, tablas, tablones, tirantes, chapas, tirantes I, del 8 al 30, rieles F. C. y tranvía, barandas, vestíbulos, balcones, rejas, claraboyas, portland, baldosas, azulejos, tejas, cabriadas, columnas, tanques, caños, bebederos, postes, tranqueras, portones, alambre tejido liso y púa; Pueyrredón 413. v29

MATERIALES de una obra en construcción, se venden; Balcarce 1359, de 4 a 5 p. m.

POLVO DE LADRILLO VENDO a 5 $ m. c., demolición; Juramento 2075. v29

PUERTAS, VENTANAS, CELOSIAS, REjas, balcones, portones, verjas, cenefas, canaleta, vendo barato. Chacabuco 494.v28

RIELES FERROCARRIL ESPECIAL p. construcciones vendo, Cevallos 1969 v28

RIELES ESPECIALES para construcción toda medida; Rivadavia 3126. v4a.

RIELES F. C. ESPECIALES PARA construcción véndense, P. Goyena 1474 (antes Río Cuarto) v3ab

RIELES, TIRANTES HIERRO Y MADEra de todas medidas, puertas, ventanas, tablones, andamio y columnas usadas, Córdoba 3815, esq. Medrano. v29

SE VENDE TABLAS PINO TEA BRAsil, Paraná, barato y madera usada, etc., Cangallo 2032. v28

TIRANTES I 3 del No. 20, de 7.70, vendo $ 0.50 el kilo, Solís 2116.

TEJAS españolas se necesitan 6.000, nuevas o usadas, dirigirse con muestra y precio, Corrientes 368 v29

VENDO UNA COLUMNA DE HIERRO, varias puertas y ventanas, Lavalle 2049

VENDO PUERTAS, rejas hierro, tirantes de madera dura y tejas, calle Rivadavia 4368. v29

VENDO TIRANTES DE MADERA, ENrejados, chapas cinc, y casilla madera, Cabildo 2475.

VENDO FRENTE METALICO 3 m. largo y 26 m. azulejo biselado, depósito hierro 1000 lts., Directorio 3455.

VIAS DECAUVILLE, CHAPAS CINC, como nuevas, puertas, ventanas, celosías, mosaicos, columnas, tirantes hierro, tea 2x3, 3x3, 3x6 nuevos y usados, vendo barato, Triunvirato 701, E. Rodríguez. v4 ab.

ASAMBLEAS

ASOCIACION ARGENTINA DE ELECTROTECNICOS. Asamblea general ordinaria.—La C. D. de acuerdo con el art. 25, título XII de los estatutos, invita a asistir a la asamblea general ordinaria que se efectuará en su local, el jueves 10 de abril para tratar la siguiente orden del día: 1o. Designación de dos socios para que firmen el acta; 2o. Informe anual de la presidencia, 3o. Elección de 8 miembros para integrar la C. D., 4o. Informe sobre el estado financiero, 5o. Modificación de los Estatutos.

AMERICA—COMPAÑIA ARGENTINA de Seguros—De acuerdo con lo establecido por el artículo 25 de los Estatutos se convoca a los señores accionistas de esta Compañía, a la asamblea general ordinaria que tendrá lugar el día 28 del corriente a las 3 p. m., en las oficinas de la Dirección General, calle San Martín núm. 322. Orden del día: 1o. Tratar y resolver sobre la Memoria del Directorio, correspondiente al trigésimo segundo ejercicio. 2o. Aplicación y distribución del saldo de Ganancias y Pérdidas. 3o. Elección de cuatro directores, en reemplazo de los salientes, señores Tomás Ambrosetti, Benigno Peña, Pedro S. Tobal y Antonio F. Castro. 4o. Elección del Síndico Titular y Síndico Suplente para el nuevo ejercicio. 5o. Designar dos accionistas para que firmen y den por aprobada el acta de la asamblea. Los tenedores de acciones al portador depositarán sus acciones en la Dirección General de esta Compañía, hasta el día anterior a la fecha de la asamblea, pudiendo presentarse certificados bancarios de depósito a los mismos.—Buenos Aires, marzo 10 de 1919. —Enrique Schindler, Director General. v28

AVISOS VARIOS

A THE BARBICANE Co., PERU 363, pida todo lo que necesite. v1

A CORREDOR DE BANCO DESEA CONOCER comerciante para obtener un descuento bancario, por carta a R. T. Sarmiento 1136, dep. 11

AVISO A LOS QUE TENGAN DEUDOS en la bóveda de Ramón C. de Garcia en el cementerio del Oeste (Chacarita), que deberán retirarlos en el término de treinta días o se gestionará su traslado al osario. Valentín Gómez 3887, Buenos Aires, marzo 26 de 1919. v24ab

BOX Y CULTURA FISICA. Enseñanza teórica-práctica en 3 meses, $ 10 mensuales, prof. Campanella, Victoria 685. v1a

LA RIFA DEL PENDANTIF QUE DEBIA retirarse de Coronel Díaz 1664 se posterga para el último sorteo de la Lotería Nacional del mes de abril.

LA RIFA DE LOS TERRENOS DE propiedad de Francisco De Tomaso, que debía jugarse por el último sorteo de la Lotería Nacional del mes de marzo queda postergada para la última jugada de mayo. N. Chicago, marzo 27 de 1919. Francisco De Tomaso.

QUEDA ANULADA LA RIFA DEL ALfiler, Castelli 334.

RIFA DE UN SULKY QUE ESTABA anunciada para el día 28 marzo, queda transferida para la 2a. jugada de abril, Chavarría 2767.

SE PELAN PERROS a DOMICILIO. Alvarez, Esmeralda 47, U. T. 3134, Av.

TRANSFIERO teléfono Unión y útiles para garage, 24 de Noviembre 359

TEATRO COLON—SE VENDE EL TURno impar para la actual temporada correspondiente a un palco bajo muy bien ubicado, ocurrir Perú 135 v29

COMPRA Y VENTA DE AUTOMOVILES y ACCESORIOS

AUTO "CHEVROLET" VENDO COMO nuevo, San José 1211 v28

AUTO FIAT DOBLE FAETON, se vende urgente. Gallo 2079

AUTO TAXI, EUROPEO, SE VENDE, trabajando, Humberto 1 915.

AUTOMOVIL "CHARRON" 12-16, EN perfecto estado, se vende, está trabajando, verlo y tratar [...] 3136. v28

AUTO LANDAULET PARTICULAR SEminuevo, véndese 2.900 $; Callao 11.

AUTOMOVIL, chassis para chata o motor suelto, se vende, Córdoba 1227|43.

AUTO FORD VARIAS MEJORAS, MARcha perfecta, vendo, Paseo 448.

AUTO CHARRON 4 cil. 14a16 HP., con 2 carrocerías vendo 1.800 $, French 3199.

AUTOMOVIL TAXIMETRO vendo verlo 2 a 4 p. m., Sarmiento 128, Avellaneda.

AUTOMOVILES DELAUNAY, Belleville, y Michell, particular, vendo, Patricios número 9. v29

AUTOMOVIL FORD, especial para casa de comercio, muy poco uso se vende. Santa Fe 4934. v29

AUTO DEGINGAN A TODA PRUEBA, 6 asient. y m. lim. trabajando, vendo; [...] 350.

AUTO DAIMLER, 22 H. P., en estado nuevo y a toda prueba, se vende; calle Bustamante 2643.

AUTO LANCIA PARTICULAR, VENDO, perfecto estado, carrocería landaulet, Viamonte 2529. v29

AUTOS ocasión! Vd. encontrará lo que desea en la casa Roger y Cía., Victoria 1550.

AUTOMOVIL VENDO, MARCA francesa, 2 carrocerías. Verlo y tratar Serrano 2402.

AUTOMOVILES RENAULT, VARIOS TIpos, taxímetros en perfecto estado, se venden Ayacucho 1727. v31

AUTOMOVIL 2 AMERICANOS SIN USO y un landaulet Chenar Walcker, usado, precios de liquidación, Pueyrredón 1085.v28

AUTOMOVILES, ANTES DE COMPRAR visiten la gran exposición, B. Mitre 1146. v30

AUTO COTTIN ESPECIAL PARA TAXImetro, en muy estado se vende; Cangallo 475. v29

AUTOMOVIL RENAULT 2 cilindros vendo, con gomas y patente, nuevas, taxímetro al día, 1.400 $; Alsina 2520. v28

AUTOS AMERICANOS Y EUROPEOS campo y ciudad, liquidamos, Rivadavia 1551. v1a.

AUTOMOVILES, HOY VIERNES A LAS 8 30 p. m. procederé a rematar sin base y al mejor postor un espléndido lote de automóviles y accesorios, Casa Cabal, Callao 11.

BUICK PARA CAMPO VENDO 2.500 $, Cerrito 844.

BUICK 6 CIL., DE HUELLA, VENDO EN perfectas condiciones, Lavalle 1963. v28

BENZ LISTO para trabajar se vende, Varela 815. v29

BENZ 12 16 EN PERFECTO ESTADO, con limousine desmontable, trabajando, se vende, Solís 2155, de 9 a 11 a. m. v30

CHATA MARCA PANHARD, PARA 1500 kilos, vendo, B. Mitre 1146. v30

CARROCERIA DOBLE FAETON, CON cortinas, fundas, para-brise, vendo Cerrito 844. v29

CARROCERIAS LANDAULET, EN perfecto estado y cristales biselados, se venden, Cochabamba 2266. v28

CHASSIS BRASSIER 12-16 Y VOITUrette, vendo barato, Bustamante número 2154. v28

CADILLAC 8 CILINDROS, 5 ASIENTOS, flamante, vendo, verlo Bmé. Mitre número 2155, de 9 a 11 1|2 y 2 a 6 p. m.

CARROCERIAS FORD, LIQUIDAMOS: landaulet, coupelet, faeton, voiturette, Rivadavia 1551. v28

CHASSIS PANHARD PARA camión vdo. de ocasión. Verlo de 1 a 3, calle Del Carmen 760. v29

CHARRON 12 HP., LANDAULET CON taxi, en buena marcha, gomas nuevas, 820|120, se vende de ocasión, verlo Lima 1521, de 9 a 12 m. v28

CARROCERIAS, HOY VIERNES A LAS 8.30 p. m. remataremos sin base y al mejor postor una rica carrocería furgón nueva y hoja, dos carrocerías para chatitas y muy buen estado, Casa Cabal, Callao 11.

CARROCERIAS ANSALDI y Cía., construimos los mejores modelos, tipos Packar, Hupson, Liberti, Sedan, Ford sobre cualquier chassis. Especialidad en tapicería y pintura; soliciten presupuestos, fotografías y catálogos gratis, La Industrial, Pueyrredón 2355.

DAIMLER y Renault de gran lujo, vendo oc., Roger y Cía., Victoria 1550.

DINAMO PARA AUTO 12 VOLTS, 6 amperes, véndese, 45 $, Callao 11

DIETRICH 12 HP., a desarme, magneto Bosch, un taxímetro, liquido, Méjico 846.

ELASTICOS PARA FORD Y VARAS Y ejes para coches, vendo un buen lote, de ocasión, E. Unidos 3874.

FORD FAETON 1.60, PERF. ESTADO Cpel voiturette, 700 $, Deán Funes 1321

FORD SEDAN VENDO dos, poco uso, en perfecto estado, B. Mitre 1146. v30

FORD faetón, moderno, vendo verdadera ocasión; Bmé. Mitre 1146. v28

FIAT DOBLE FAETON 35 HP., VENDEse, 2.800 $; Callao 11.

FORD D. FAETON, NUEVO, precio 2.200, se vende, Santa Fe 4499.

FURGON FORD en buen estado se liquida; Av. de Mayo 1373. v28

FORD doble faetón, último modelo, poco uso, se vende, verlo y tratar Rodríguez Peña 845|59.

FORD DOBLE FAETON, REFORMADO, 7 asientos y equipado, vendo, Carlos Calvo 1449.

FORD nuevo se vende, "Villa Generosa", Martínez, F. C. C. A., calle Pirovano y Lynch.

FORD, CARROCERIA LUJOSA, COUNtry Club, rueda alambre, arranque Gray Davis, reflector, gomas nuevas, marcha perfecta, se vende, Sacerdote, calle 46-680, La Plata. v29

HUDSON DOBLE FAETON, ULTIMO modelo, nuevo y completamente equipado, se vende, garage Carlos Calvo número 1456. v28

LIMOUSINE PANHARD, 6 CILINDROS 25 HP., vendo; Montevideo 1124. v29

LUJOSO PANHARD 18 HP., especial p. familia, vendo, Cabello 3741. v29

LUSTRADOR DE AUTOMOVILES, ALTOlaguirre 3056. v29

LANCIA D. FAETON, HUELLA DE campo, 1.60, poco uso, vendo, B. Mitre 1146. v30

LANDAULET A TODA PRUEBA, MOTOR Balot 12-16, se vende, verlo de 11 a 2, General Paz 3040.

OVERLAND, PAIGE, MERCEDES, ANAsagasti, Peugeot, vendo, Alsina 1031.

OCASION. CHENARD WALKER, 12|16 HP, coupé, limousine, $ 5.500; Brasier 12|16 HP, limousine, esterillado, lujo, pesos 7.750; Mercedes 35 HP; regio cabriolet, pesos 8.900; Rivadavia 2535. v29

REGIO auto Renault, D. FAETON, CAPOta milord, ocasión, vendo, B. Mitre 1146. v30

RENAULTS: FAETON TURISMO CAPOta milord, dínamo, etc. precio único $ 10.000 m|n. id. limousine 18-24, id. limousencito 12-16, id. landaulet 20-30, limousine Cadillac, estado como nuevo; id landaulet 16 20, id faetones y varios más; Amplios ensayos y referencias.—Vásquez y Cía., Paraguay 1122. v28

STUDEBAKER d. faetón y limousine vdo. lujoso, Roger y Cía., Victoria 1550.

STUDEBACKER 6 cil., regio, y 20 autos europeos, part. liq., Ayacucho 768.

SE VENDE UN AUTOMOVIL "OVERland", tipo 7 asientos, Piedras 393|99.v29

SE VENDE auto Renault, 12-16 HP., verlo hasta las 10 a. m., Prov. Unidas 1291 v28

SE VENDE AUTOMOVIL HISPANO SUIzo, carrocería limousine de 4 cilindros, de 15 a 20 caballos, está nuevo y de poco uso, Andrés Arguibel 2866, Palermo. v29

TRESCIENTOS OCHO automóviles Renault de 2 cilindros y de 8 litr. de nafta de consumo por 100 kilómetros y 2000 lotes de toda clase de accesorios, y repuestos, se rematarán próximamente, por liquidación de la Cía. General de Automóviles. Próximamente fecha y detalles completos; Casares Hnos. y Diehl v31

UN MAGNIFICO "MINERVA" SIN válvulas, carrocería limousine, de gran lujo, se vende, casi sin uso, por ausentarme, F. Lacroze 2463. v29

VOITURETTE EUROPEA vendo. Verla V. Gómez 3488, de 2 a 4 p. m.

VENDO AUTO Panhard 18-24 HP., particular, Potas Unidas 2540 v28

VOITURETTE 4 CILINDROS, EUROPEO, en perfecta marcha vendo, Monroe 3270.

VOITURETTE 12x16 HP., CHASSIS Mors 12x16 HP, buen estado, vendo urg., Rojas 669

VENDO RENAULT 2 cilindros, 4 gomas nuevas, patente nueva, el más bonito de la plaza, carrocería limousine, Rivadavia 2070 de 8 a 11.

CHAUFFEURS PEDIDOS Y OFRECIDOS

ACADEMIA ITALIANA DE CHAUFfeurs, aprendizaje en Ford y varias marcas europeas, aprendizaje completo 40 pesos, lecciones sueltas 1 $, Güemes 3544. v29

ACADEMIA FRANCESA DE CHAUFfeurs. Aprendizaje completo con tres coches franceses de diferentes cambios, lecciones de día y noche, técnica práctica, coche especial para rendir examen, Rivadavia 4065

CHAUFFEUR se ofrece con recomendaciones; Rivadavia 2659, dep. 6, J. D. v30

CHAUFFEUR se ofrece, cualquier marca, óptimas rfcias., por carta, Paraná 620.v29

CHAUFFEUR con 11 años de práctica se ofrece, Guido 2306 v29

CHAUFFEUR se ofrece, práctico, cualquier marca, Santa Fe 3401. v28

CHAUFFEUR 8 años práctica, recomendado se ofrece; Gallo 1474. v29

CHAUFFEUR japonés, 4 años de práctica, se ofr. Defensa 1085, dep. 5, v28

CHAUFFEUR se ofrece con garantías personales, Humberto 2623, R. L. P. v31

CHAUFFEUR FORMAL, con libreta, ofrece, con dos años, certificado familia particular, o taxi; F. M., Sarandí 334.

CHAUFFEUR con libreta, para [...] particular, o reparto [...]

CHAUFFEURS PEDIDOS Y OFRECIDOS

CHAUFFEUR joven, recomen., c. lib., se ofrece, sin pretensiones, Reconquista 576. v28

CHAUFFEUR muy práctico, con cualquier marca, también Ford, se ofrece, para particular o reparto, Güemes 3626. v29

CHAUFFEUR joven práctico, sin pretensiones, con registro de 1912 y referencias, se ofrece, Paraguay 4173. v28

CHAUFFEUR con libreta, se ofrece como acompañante, sin pretensiones, calle Paraguay 1524. v28

CHAUFFEUR se ofrece, toda marca, 10 años libreta, Campos 3101, Puente Alsina. v29

CHAUFFEUR de 20 años, con libreta se ofrece para Ford o cualquier marca, pretensiones; Arenales 1899.

CHAUFFEUR ofrécese, práctico en cualquier marca, buenas recomendaciones, Posadas 1447.

CHAUFFEUR repartidor compet. contabilidad, buena letra, fianza metálico, se ofrece, Bermejo 428. v30

CHAUFFEUR austriaco, con libreta de Europa y aquí, se ofrece, ciudad o campaña, chauffeur; Jorge Newbery 3629. v29

CHAUFFEUR ofrécese para particular, c. recomendaciones, cualquier marca, M. C., S. Peña 795.

CHAUFFEUR se ofrece, con lib., para comercio o familia, buenos informes y seriedad, va al campo, Cochabamba 1177, altos. v29

CHAUFFEUR japonés para el campo necesito. Automóvil Mercedes. Inútil presentarse sin buenos certificados, de 9 a 1.30 a. m., B. Mitre 331, escritorio 24.

CHAUFFEUR, PERSONA COMPETENTE en el manejo y mecanismo de cualquier marca, se ofrece, bien recomendado, dirigirse Cabildo 1975, de 8 a. m. a 3 p. m. v30

CHAUFFEUR JOVEN, SOLTERO, se ofrece para particular o taxím., tiene certificados y práctica en limpieza del auto, para ciudad o campaña, por poco sueldo, dirigirse Sr. Martí, Paraguay 4123. vlab.

ESCUELA TECNICA CHAUFFEURS DE plaza y particulares en 30 días enseñanza completa y examen con éxito seguro, tratar Av. de Mayo 1363, piso 1o.

VENTA DE PAJAROS, PERROS Y AVES DE CORRAL

CAZADORES: HERMOSA POINTER vendo barato, San Eduardo 1851.

CACHORROS POLICIA, 3 meses, origen importado, vendo 35 $, Belén 798.

CACHORROS POLICIA VARIOS REMATaremos hoy a las 3, Corrientes 2791, V. S. Vinelli y Hno.

CACHORRO TERRANOVA 3 MESES, lo vendo barato, General Paz 8252, Belgrano.

GALLINAS, POLLOS PLYMOUTH Rock, bataráz, compro, Belén 798.

LA GRAN CANARIA, VENDE CARDEnales a 1 $ c/u., bengalíes, calafates, gatitos Angora, perros de policía, palomas y pájaros de todas clases, B. Irigoyen 350.

POINTER TODA PRUEBA, para trac[illegible]vdo, barato, Maipú 768.

PERRA DE POLICIA, CACHORRA SE vende; Castillo 1524. v29

PERRO DE POLICIA CACHORRO SE vende, Charcas 5200, buena oport. v29

SE VENDE perro de caza, enseñado, raza pointier, Santander 453. v28

ANIMALES Y RODADOS

AYACUCHO 774, a cualquier precio toda clase de carruajes y guarnic. via

AZCUENAGA 726, 400 carruajes y guarniciones todas clases, cualq. prec. v4a.

AMERICANAS DE 2, 4 Y 6 ASIENtos, breacks, charret, sulkys con y sin capota, liquidamos, Ayacucho 774. v23

A. VACCARO HNOS. PIDAN CATALOgos de sulkys, carruajes en general, muy baratos y guarniciones, Entre Ríos 1035. v28

BICICLETA de paseo, condición especial, ocasión, vendo, Independencia 1932.

BICICLETA FRENO Y CONTRA PEDAL piñón libre vendo barato, Oro 2431.

BICICLETA CENTAURO piñón libre, se vende, Santa Fe 2738.

BICICLETA CON CICLEMOTOR, BUEN uso, vendo $ 130, Piedras 451.

BREACK SE COMPRA, con caballos y guarniciones, que esté en perfecto estado, Callao 740.

BICICLETAS, MOTOCICLETAS, MOTOres eléctricos, etc. de ocasión, baratísimos, The Barbicane Co., Perú 363.

CHATA a solo y a yunta, se vende, de 3000 kilos, Mármol 780.

CARRUAJES PARA CAMPO VENDO A todo precio, P. Maestro, Moreno 1423.

CHATITA cerrada para reparto, compro de ocasión; Vidt 1648.

CHATA PARA 3000 KG. VENDO; CHAcabuco 559. v28

CHATITA de media changa en buen estado, se desea comprar, con o sin caballo, Lambaré 1070. v28

CHARRETES, LANDEAU, SULKYS Y otros rodados vendo muy baratos, desde $ 170, Pueyrredón 2365.

MOTOCICLETAS USADAS, compro; Potosí 841. v28

MOTOCICLETAS HENDERSON, PEUgeot, Trink, liquido urg., Rojas 569.

MILORD LIVIANO, buen uso, vendo, Guido 1769.

MOTO HENDERSON, ULTIMO modelo, 3 velocidades, flamante, se vende, ocasión, Sarmiento 381.

POTROS, yeguas, caballos, carros, guarniciones, etc. Remataremos el domingo 30, en Brasil 3161.—Gruppo y Bollón. v30

POTROS PESADOS, 5 Y 6 AÑOS, ESPEciales, venta sábado 29 a las 2 p. m., M. de Oca 612, Casós. v28

POTROS PESADOS MUY ESPECIALES de lo mejor que viene a plaza, estarán en venta el sábado 29 a las 10 y domingo todo el día. Carbajal 3940, Villa Massini, Ignacio Reparaz. v29

RICOS MILORES VENDO, CON FACIlidades, Pueyrredón 1866. v29

SE VENDE UNA AMERICANA LLANtas de goma, nueva, Luna 50. v28

SULKY MUY ELEGANTE con llantas de goma y guarnic. vdo. Gorriti 4445. v28

SE VENDE UN CHARRETE COMPLETO, Catamarca 715.

SE VENDE SULKY CON CAPOTA, verlo después de las 2 p. m., Garay 3759

SE VENDEN UN CARRO Y CABALLO, tratar Gascón 1461.

SE VENDE MUY BARATO CARRO y caballo, adecuado para reparto, Jachal 2446, Nuevos Mataderos.

SE VENDE UNA AMERICANA LLANtas de goma, guarnición y yegua, Florida 1065. v28

SE VENDEN 40 JARDINERAS DE PAnaderos, nuevas y usadas, p. ciudad y campaña, 10 furgones y chatitas, todos listos, Brasil 3033. v28

T[illegible] vendo, Rivadavia 2856

VENDO carro, caballo y montura, Varela 1508.

VENDO BREACK PARA 6 PERSONAS, con capota, caballo y petizos, calle Oro 3034.

ALQUILER de CASAS y DEPARTAMENTOS

ALQUILO UNA CASA con 8 habitaciones y demás comodidades, Ayacucho 1034 v28

ALQUILASE CASA 4 piezas, 130 $, Tacuarí 1126.

ALQUILO CASITA COMO PARA NOVIOS 135 $, San Juan 2902.

ALQUILASE CASA LUJOSA 1557, ocho habitaciones, moderna, 120 pesos

ALQUILO CASITA, tres piezas corridas, calle Suipacha 708.

ALQUILO CASA BAJA, 55 $, Magallanes 1624, tratar 158 Esmeralda

ALQUILO CASA 80 $. CALLE San Salvador 5218, tratar San Ireneo 257.

ALQUILO 2o. CUERPO CON FONDO, 50 pesos, Guanacache 2150

ALQUILO CASA CON FONDO $ 80, Guanacache 2150.

ALQUILASE 80 $, CHALET 3 PIEZAS, galería, terreno, frutales, Morón 3251

ALQUILASE CASA, CORRIENTES 3056

ALQUILASE CASA recién pintada, 2 baños, 10 habitaciones, Uruguay 743. v29

ALQUILASE departamento sobre la estación Pasco del subterráneo, alquiler 50 $, Rivadavia 2188. v28

ALQUILO CASITA CHICHE EN 85 $, sala, 2 piezas, luz eléctrica y demás comodidades, San Luis 3315.

ALQUILASE DEPARTAMENTO, 4 HABItaciones y dependencias etc., Corrientes 3989

ALQUILASE CASITA MODERNA, Villa Urquiza, Miller 2183, llaves Mendoza 4671 tratar Andrés Arguibel 1370. v30

ALQUILO 220 $ MAGNIFICA casa baja, Sáenz Peña 1164, 6 hab., 2 serv., vestíb., etc., llav. 1454, tr. Arenales 1985.

ALQ. CASA, 3 P. grandes, 2 chicas, luz eléct., bño $. G. Vieja 4015 y Medrano. v29

ALQUILASE 120 $ PARA EL 1o ABRIL casa moderna, sala, tres piezas y demás comodidades, Itala 411.

ALQUILO CASITA 2 PIEZAS, baño, luz eléctrica, garage, $ 70, Fitz Roy 1240 y Rivera.

ALQ. CASA BAJA, MOD. LUJOSA, AIre, luz, ideal para novios o pocas personas mayores, $ 170, Mansilla 3925.

ALQUILASE CASA MODERNA, 6 hab., dos baños, dependencias, calle Caseros 165, 1o. v29

ALQ. CASA, 7 HABIT., todas comodidades, barata, Iriarte 1836 y Montes de Oca.

ALQUILASE ESPLENDIDA CASA 7 piezas, 2 de servicio, todas comodidades, cuatro cuadras subte, calle Quito 3880, verla de 2 a 5.

ALQ. CASA, CHALET, SALA, 3 DRIOS, comedor, vestíbulo, baño, cocina, una p. a servicio, Rosario 596, 150 mts. est. José M. Moreno, subterráneo.

ALQUILASE LINDISIMA CASA NUEVA Paraguay 3583, altos, recién empapelada, 5 p. grandes, 1 chica, vest., baño inst., 135 $, Verla de 2 a 5; tratar Cangallo 668.

ALQUILO CASA EN FLORES: CANAlejas 2687, 6 piezas, 80 pesos.

ALQ. CASA CENTRAL casi A. Mayo, 6 habit. y 3 salas grandes con azotea, permitiéndose sub alquilar; indicarán B. Mitre 1132. v28

ALQUILASE LUJOSO DEPARTAMENTO de 6 habitaciones, a la calle, pisos de parquets, servicio, vestíbulo, ascensor, etc., precio 260 $, Larrea 294. v30

ALQUILASE URUGUAY 1221, UNA buena casa alta, barrio de familias, sala, escritorio, amplio comedor, 6 dormitorios, 2 cuartos de baño, etc. Abierta de 2 a 5 p. m. v28

ALQUILASE AVENIDA ALVEAR 3200, esquina Bulnes, casa 1er. piso de 4 habitaciones, vestíbulo, baño instalado y demás comodidades. Verlo todo el día, tratar Alsina 1392. v29

ALQUILASE QUINTO PISO, ESQUINA con terraza, dominando ciudad y Río, con sala, comedor, escritorio, tres dormitorios, etc., ascensor, portero, calefacción, $ 200, Laprida 1598.

ALQUILASE CORONEL DIAZ 2473, ESpléndida casa, segundo piso, 6 habit. principales, vestíbulo, 3 baños instalados, 2 piezas servicio, cocina cómoda, y gran azotea. Verla de 2 a 5. Tr. Alsina 135. v29

ALQUILASE CASA dos HABITACIONES grandes y una chica, cocina, fondo con plantas, 50 $ mensual, calle Culpina [illegible] Flores. Tratar Pedernera 231, Flores. A. Martroizzi.

ALQUILASE ACOMODADO, CASA amueblada lujosamente recién decorada, escritorio, sala, 4 dormitorios, comedor, baño instal., pieza costura, depend. lavadero, terraza con baranda, Rivadavia 1311, 1o, 2o, tratar 8 a 12 y 2 a 6, recomiendo visitarla.

ALQUILASE CASA NUEVA, LUJOSA completamente independiente, Venezuela 593 (a una cuadra Rivadavia altura) entre dos estaciones del subterráneo, con dormitorios, amplia sala, comedor, vestíbulo, cuarto de baño instalado, con todos sus artefactos, cocina, pieza de servicio, pileta de lavar, gas, luz eléctrica, cloacas y agua corriente, alquiler 350 $, con contrato de un año, llaves y tratar Parral 59. v30

BANFIELD, Talcahuano 281, alq. casa 2 cuadras y media de la estación. v28

BUENA CASA, 5 piezas, baño instalado, luz eléctrica, confortable, se alquila en San Martín, Belgrano 567, $ 100. v29

BUSCA casa o depto? EL HOGAR le facilita en el acto el radio que más le agrade por sólo 5 $ com. C. Pellegrini 62.

BUSCA CASA? EN EL ACTO TENDRA cuanto hay desocupado en cualquier radio. Visite la primer compañía "Your House", Corrientes 441. Sin sucursales.

BUSCA CASA? EN EL ACTO TENDRA cuanto hay desocupado en cualquier radio. Cía. Franco-Inglesa, Suipacha 181.

BUSCA CASA? EN EL ACTO TENDRA cuanto hay desocupado en cualquier radio, visitando "Your Home", Victoria 575. Esta casa no tiene sucursales. vlab

BANFIELD, ALQUILANSE CASAS, MAIpú 671, de 2 y 3 piezas, cuarto de baño, despensa, aguas corrientes, cloacas, tranvía, adoquinado y a 3 cuadras de la estación, en 30 y 35 $. v29

BUSCAMOS CASAS DEPTOS., etc., en toda la Capital, facilitamos en el acto los mejores inquilinos, manden detalles completos, no se cobra comisión alguna. El Hogar, C. Pellegrini 62. Ojo, propietarios.

CASA ALTOS, 7 PIEZAS, SE ALQUILA, Callao 56. v29

CASA ALTA, CONFORTABLE, MUY AMplia, alquilo, Perú 334. v28

CASA DE 3 P. Y QUINTA, ALQUILO 50 pesos al mes, tratar Cabildo 4090

CASA EN FLORES, GAVILAN 2148, sala, 4 piezas, baños, $ 58. v29

CASA CONFORT, moderna, 3 salas, 4 piezas, 1 serv., vest. 220 $, Charcas 1552

CASA BAJA, 6 hab., 1 serv., c. b., etc., aire, luz, se alquila, Suipacha 1441. v29

CASA DE 11 habitaciones, alquílase a familia decente, Venezuela 689.

CASA ALTA, central, moderna, hall, 6 piezas, alquilo, Lavalle 2050, precio 120 pesos. v29

CASA BAJA SIN ALTOS, 4 P. Y baño se alquila, Gascón 722, verla de 8 a 11. v29

CONFORTABLE casa de familia, 6 piezas grandes, 3 patios, fondo, etc., etc., se alquila 275 $, Perú 928. v29

CASA SE ALQUILA 9 HABITACIONES, apta para consultorio médico, Corrientes 3678. v23

CASA alq. 5 hab., bajas y 3 hab. altas, vestíbulo, sótano, electric., agua caliente, Viamonte 2376, de 1 a 4. v28

CASAS MODERNAS, CON TODAS COMOdidades, cuarto baño instalado, muy baratas, alquílanse, Thames 1472 y 1488, tratar al 1484, verlas de 3 a 6 p. m.

CASA SE ALQUILA, NEGOCIO, 10 piezas y vestíbulo y demás comodidades, alquiler 220 pesos, Alberti 2086-88 tratar Río Cuarto 2548. v3ab.

CASA ALTA, CONFORTABLE SE ALquila, vestíbulo, 7 cómodas habitaciones, cuarto baño, p. servicio, una cuadra estación Vélez Sársfield dos subterráneo; Bacacay 3715. Verla de 10 a 12 y de 2 a 4.

DEPARTAMENTO de 2 PIEZAS SE ALquila, Pringles 338.

DEPARTAMENTO alquílase, 35 $, Carranza 1039, tratar Charcas 1386. v29

DEPARTAMENTO a la calle, mucha luz y aire, alquílase, Paraguay 845.

DEPARTAMENTO central, 4 hab., alquílase 90 $, Esmeralda 1056.

DTO. ALQUILO, MEDRANO 635, PERsonas mayores, 50 $.

DEPARTAMENTO se alquila con 2 habitaciones y dependencias, Giribone 65 v28

DEPARTAMENTOS DE 3 piezas en Lavalle 1363 y Viamonte 752, chicos en Lavalle 1362, alquílanse. v30

DEPARTAMENTOS amueblados, lujosos, de 5 y 8 piezas, alq.; Viamonte 752 y 776. v30

DEPARTAMENTO a la calle, 3 piezas, baño, ascensor, alquilo 85 $ [illegible] de Mayo 838. v30

DEPARTAMENTO MODERNO, 3 PIEzas, recién empapeladas, piso bajo, pesos 100; Charcas 1582. v29

DEPARTAMENTO ALTO, DE 2 PIEZAS cocina, baño, y varias comodidades, alquilo 45 $, Almagro 1662.

DEPARTAMENTO AMUEBLADO, 5 piezas, central, necesito, dirigirse Hotel España, señor Green.

DEPARTAMENTOS 2 y 3 PIEZAS COCIna, servicio, patio mosaico, cloacas, se alquilan desde $ 35, Serrano 156, a 2 1/2 cuadras de Triunvirato. v31

EN URQUIZA SE ALQUILA CASA 5 habitaciones, baño, 70 $, [illegible] Mendoza 5460.

EN FLORES SE ALQUILA REGIA CASA compuesta de dos salas, cinco habitaciones, comedor, baño, vestíbulo, dos patios con marquesinas y demás comodidades, hay fondo. Verla a cualquier hora, Avellaneda 1737, tratar Sarmiento 785. v28

EN LAS LOMAS DE SAN ISIDRO, 20 minutos Retiro, a 3 cuadras de Victoria, alquilo casa con comodidades, etc., cochera, caballeriza, gallinero, molino (buena agua) alfalfa y cebada, recién sembrada, 20 hectáreas, tratar en Avenida de Mayo 769, escrit. 53, de 10 a 11 y 3 p. m.

HOTELITO, CONFORT MODERNO, esquina Lavalle 2295, con 4 dormitorios, uno completo y todas las dependencias de recepción y servicio necesarios se alquila en 380 pesos

LUJOSO DEPARTAMENTO esquina, 8 habitaciones al frente, [illegible] internas, 2 baños, toilette, terraza, etc., etc., se alquila, Moreno 508. v29

SE ALQUILA CASITA CON 3 PIEZAS, 1 de servicio, llaves Bmé. Mitre 2000

SE ALQUILA EN BELGRANO, PETIT hotel, Loreto 2550 y [illegible]. v30

SE ALQUILA CASA MODERNA, Alberti 274. v29

SE ALQUILA casa, 4 piezas baño, cocina y demás comodidades, Pampa 4725, a 2 cuadras Triunvirato, $ [illegible]. v28

SEÑORA sola desea otra también sola, para tomar depto. a medias, Carlos Calvo 1730, depto. 6.

SE ALQUILA CASA REGIA, moderna, Coronda 141, a una cuadra de est. subterráneo, Caballito. v29

SE ALQUILA CASA DE [illegible] PIEZAS, LUZ eléctrica, agua corriente, en San Justo, F. C. O., a 30 mts. de la estación. Precio 60 $. Tratar Lavalle 1600.

SE ALQUILA CASA, CALLE GENERAL Urquiza 1141 con seis habitaciones, cocina, dos cuartos de baño, servicio, dos patios y dos sótanos, llaves al lado, precio $ 220. v29

SE ALQUILA CON O SIN MUEBLES linda casa moderna muy bien ubicada en Villa Ballester, F. C. C. A., calle Independencia 629. Se compone de amplia terraza, comedor, 3 dormitorios, espaciosa pieza para servicio, lavadero, gallinero y demás dependencias. Tratar Paseo de Julio 401.

ALQUILER DE LOCALES Y ESCRITORIOS

ALQUILANSE 2 escritorios, luz, teléfono, en $ 80, Av. Mayo 1032, 1er. piso iz. v29

ALQUILASE subsuelo, con comodidades San Luis 3447. v28

ALQUILASE LOCAL para garage o depósito 480 varas, Matheu 1620. v29

ALQUILASE LOCAL para negocio, sótano y comodidades; Charcas 2402. v30

ALQUILASE LOCAL moderno, Río Janeiro 1881, con frente a Córdoba y Gascón

ALQ. SALON PARA TALLER DE cualquier trabajo, Victoria 685.

ALQUILASE GRAN LOCAL, mucha luz, para negocio o depósito, Belgrano 977

ALQUILO LINDO NEGOCIO CON HORnos independiente, P. Colón 1129. v30

ALQ. SALON DE NEGOCIO, moderno, con vidrieras y casa familia, México 2405.

ALQUILASE SALA para escritorio u hombre solo, Tacuarí 92, piso 1o.

ALQUILO GRAN SOTANO, toda comod., frente est. Constitución, Progreso 1118.

ALQUILASE LOCAL MODERNO de 1400 v. c., para depósito, garage o fábrica, cerca Constitución; tratar Florida 126.

ALQUILASE AMPLIO galpón nuevo, entrada automóviles y comodidad para flia., Ocampo 3686 y Av. Alvear, $ 320. v29

ALQUILASE esquina, CON INSTALAciones, Laprida y Mansilla, 100 $. v29

ALQUILASE CORDOBA 2071 LINDO local para negocio, llaves al 2070, tratar Alsina 1382. v29

ALQUILO LOCAL COMPRA[illegible] instalaciones, barrio Norte, esquina, con vidrieras, sótano; B. Mitre [illegible]. v30

ALQUILASE LOCAL, comodidad familia, Amambay y Escribano, [illegible] cuadras Norte subterráneo R. Janeiro, $ 30

ALQ. POR 150 $ LOCAL ESQUINA, para 1 ó 2 negocios y comodidad para familia, Chile 379. v28

AMPLIO Y GRAN LOCAL PARA depósito o industrias se alquila, Av. Sáenz 949/45. Tratar Victoria 839, escrit. No. 2, de 9 a 11 y de 2 a 5.

ALQUILO ESQ. CON O SIN INSTALACIONes, para casa comida, o almacén, gran comodidad, puede realquilar, precio [illegible] $, Báez 199, esq. A. Arguibel 2809. v28

ALFARERIA, ALQUILO TERRENO, contrato largo, de 2,600 v. c. para esta, u otra industria, tiene 17 v. frente, Rivadavia 4704. Dirigirse por carta [illegible] R., Malabia 2077. v29

ALQUILASE CORRALON CON ENTRAda para carros por Provincias Unidas [illegible] Bragado 4763, agua corriente, galpón, casa familia, adoquinado en el interior, tratar Victoria 673.

ALQUILO ESPLENDIDO LOCAL PARA negocio o cinematógrafo, con 3 habitaciones, baño, cocina y gran galpón en el fondo, de 26 metros por 8 1/2 de ancho. Entre Ríos 2188. Verlo todo el día. Tratar Lavalle 200 esq. Paseo de Julio. v28

ADMINISTRACION DE PROPIEDADES del Banco Argentino Uruguayo, Reconquista 138. Se alquila, Lavalle 102, Regio subsuelo 20x60, 2 hab., [illegible] su entrada, inmejorable para mayoristas, sociedades, imprentas, escritorios, etc. Visitarlo, llaves al 1054. v28

CASA SUMAMENTE adecuada para pensión, con pensionistas: gran perspectiva, alquilo; B. de Irigoyen 363.

CONSULTORIO o escritorio se alquila, Rivadavia 5767, sala amplia, con vestíbulo de espera y balcón, precio módico. v29

CORRALON ALQUILO, CAPACIDAD 80 caballos, 9 piezas, galpón y demás, está al corte, actualmente casi todo alquilado, Central Urquiza 1781.

ESQUINA PARA NEGOCIO se alquila barata; Guayanas 4699.

ESCRITORIOS Y PIEZAS ALQUILO San Martín 291.

ESCRITORIO CON BALCON, CON O SIN muebles alq. a persona pudiente, [illegible] 777. v28

ESQUINA, LOCAL AMP., PUEDE SERvirse, vidrieras, sótano, p. vivir, alq. [illegible] Arenales y Bustamante.

ESPLENDIDO LOCAL PARA DEPOSITO 20x70, se alquila Vélez Sársfield [illegible], tratar por carta N. G. R., [illegible]. v28

FABRICA DE CAFE, LOCAL, SE ALquila e instalaciones en venta, [illegible] 2800. vla.

GALPON 8x20, en 25 $, alquilo a depósito o industria, Chile 1620.

GALPON ALQUILO, en casa de familia, [illegible] $, Santa Fe 2664.

GRAN LOCAL con comodidad familia y negocio, alquílase, Paraguay 919 21 v29

GRAN LOCAL PARA casa introductora o depósito alquílase, Paseo Colón 1387, tratar Bmé. Mitre 326. v29

INDUSTRIALES alquilo grandes locales con chimeneas, sótano, etc. [illegible] 1440. (Retiro). v28

LOCAL AMPLIO, GRAN SOTANO, GALpón y fondo, alq., San José 1744. v28

LOCAL ALQ., gran vidriera, 180 $, Bolívar 591. v28

LOCAL ALQUILO, grande, 2 piezas, patio, 155 $, Cangallo 2983. v28

LOCAL PARA DEPOSITO O FABRICA alq., Charcas 4223, t. 4213, dep. 11. v28

LOCAL ALQUILO, 60 $, VENEZUELA [illegible].

LOCALCITO con sótano, alquílase en pesos 100, Chacabuco 488.

LOCAL PARA INDUSTRIA o depósito, alquilo, Córdoba 3238. v30

LOCAL ALQUILO, CON VIDRIERAS, calle Sgo. del Estero 331. v29

LOCAL NEGOCIO, esquina Vicente López 1899 y Rodríguez Peña, se alquila. v29

LOCAL ALQUILO, PARA CAFE, FARMAcia o depósito, buen sitio, frente mercado, junto o separado; Canning 3191. v30

LOCAL PARA NEGOCIO, ESQUINA Entre Ríos 1095, se alquila; tratar Rivadavia 6029, de 8 a 12 m.

LINDO ESPACIOSO GALPON PARA INdustria o depósito de mercaderías con casa confortable para familia, Herrera 1265. v29

NEGOCIO esquina, pequeño, alquilo, con instalaciones luz, Chile 1500.

NEGOCIO para almacén, se alquila, con instalaciones, Herrera 565.

NEGOCITO para cigarrería y lotería alquilo, Santa Fe 2666.

PARA TALLER, DEPOSITO o negocio y familia alquílase local amplio; Prov. Unidas 3611, verlo de 9 a 11.

SE ALQUILA SALA Y antesala para negocio, Alvarez Thomas 1616. v30

SE ALQUILA PARTE DE UN local, Bdo. de Irigoyen 623.

SE ALQUILA UN GALPON, Alsina 1842

SALON NEGOCIO ALQUILO de m. 6x25, Piedras esq. Cochabamba. v28

SE ALQUILA GALPON PARA UNA pequeña industria, tiene fuerza motriz, M. de Oca 876. v27

SAN JUAN 3016 Y 18, SALON Y COMOdidad para familia, alquílase; tratar E. Ríos 1021. v30

SE ALQUILA LOCAL PARA negocio o pequeña industria, con sótano, Canning 606.

SE ALQUILA UN GALPON GRANDE con casa para familia, Río Janeiro 144/59, tratar Rivadavia 3676. v29

SE ALQUILA SALON Y HABITACION esquina, 45 $, José María Moreno 393, tratar en la misma. v30

SE ALQUILA CASA, SENILLOSA 319, para carnicería o lechería, tratar calle México 4400.

SE ALQUILA GRAN SUBSUELO HABItable para un carbonero o [illegible], entrada para carro, 30 $, Luis María Campos 1727, Belgrano. v29

SE ALQUILA UN LOCAL ESPACIOSO para negocio por mayor o depósito, calle Charcas 1871, tiene 70 varas de fondo y 40 de sótano, con montacarga

SE ALQUILA EL ESPLENDIDO LOCAL, con grandes vidrieras de Brasil 2699, esquina Catamarca, llaves en Brasil 2695 y tratar en B. Mitre 720, primer piso

TERRENO SE ALQUILA, JUNIN 769.

HOTELES Y CASAS DE PENSION

AV. MAYO 861 PENSION España Hotel Mes desde 70 $, día 3 $, vascos. v31

A PIEDRAS 122, pensión sana, lindas piezas, teléf. "Pensión Regina". vla.

A LA "PENSION PERU", sala con muebles, matrim. 120 a 150 $, Perú 674. v28

A 45 PENSION VERDADERA española, salas y piezas regias con o sin pensión, tel. La Riojana, C. Pellegrini 343. vla

A LA PENSION ESPAÑOLA A $ 30 rica pensión, con cama 40 y 50 $, día 1.60, 2 y 3, Bdo. Irigoyen [illegible]. v28

AL HOTEL FAMILIAR OFRECE PENsión para familias y caballeros, precios módicos, Cerrito 34. v5ab

HOTEL COMERCIAL, Rivadavia 1110, especial para pasaj. 1 $ día, mes 30. v28

HOTEL COCINA ESP. A AMPL. O comerciantes 45 $ mes, Rivadavia número 1171. v4a.

HOTEL EUROPA, B. MITRE 1294, PIEza y pensión por día 2.50 a familias y por mes convencional, U. T. 1111, Lib. v29

PENSION "Sarmiento" excelente cocina, se reciben pensionistas, Sarmiento 1736.

PENSION "SALTA", pieza amuebl., pensión familia vasca, Salta 211.

CASAS, LOCALES Y PIEZAS BUSCADAS

BUSCO PIEZA Y TELEF. para TALLER tapicería, ofertas P. [illegible] 1692. v29

BUSCO urgente pago buena gratificación por un departamento chico, central, Saavedra, Maipú 482. v29

BUSCA PENSION en casa de familia una Sta. Dirigirse Dr. Isaac Billinghurst 1653, por carta.

BUSCO PIEZA para [illegible] radio central, por carta E. I., Humberto 1 508.

BUSCO CASA, 2 O 3 PIEZAS con fondo o terreno en cualquier ad. Viamonte 1095. v29

BUSCO GALPON DE MATERIAL grande, con amplia entrada carros, piezas o escritorios, radio Once, Entre Ríos, Constitución, casilla correo 443. v28

BUENA PENSION DESEAN 2 JOVENES en casa de familia. Dirigirse por carta con detalles a C. B., Bdo. de Irigoyen 224. Radio, de Chacabuco a Salta y de Belgrano a Bmé. Mitre. v30

CASITA CHICA preciso para primero de mes, Salta 1286. v29

CASA CHICA PRECISO, ofertas por escrito; Larrea 665

CASA GRANDE, para familia, central, preciso, Sr. Stuart, Salta [illegible]

CASA 4 P. FONDO O TERR. deseo alquilar, escribir L. E., Senillosa 1550. v29

CASA DE 8 A 10 PIEZAS CON LOCAL de negocio, deseo alq. cerca de Constitución. Ofertas T. V. Oral, Rivadavia 1934, p. 2

CABALLERO DESEA ALQUILAR pieza con o sin pensión, Flores, Floresta, A. Romano, Reconquista 791

CABALLERO distinguido desea pensión completa y demás comodidades, en casa de familia honorable. Por carta a J. A., Humberto 1 868.

CASA DE CUATRO O CINCO piezas, por Caballito o Flores, deseo alquilar, 3 o 4 cuadras de Rivadavia, dirigirse por carta a H. H.; Bmé. Mitre 754

DESEO SALA O 2 PIEZAS, AMUEBL., carta a Villar, Necochea 1310.

DESEO SALA SIN PENSION EN CASA baja, para señorita sola, por carta J. P., Humberto I 2779. v29

DESEO ARRENDAR UNA [illegible] tárea, con casita, en F[illegible] cerca capital, dirigirse Japonés, [illegible]

DESEO PIEZA AMUEBLADA en casa seria, con pensión, [illegible] dirigirse por carta [illegible] Wenceslao Villafañe 1158, Bs. As.

DESEASE ALQUILAR [illegible] PIEZAS, luz eléctrica, con fondo [illegible] alrededores de la capital, cerca estación [illegible] personalmente o correspondencia [illegible] Unidos 428, dept. A. v28

EN CASA DE flia. se desea comida y pensión para [illegible] dirigirse a P. A., Victoria [illegible]

EN FLORES, INMEDIATO [illegible] PLAZA Sra. y Sta. desean [illegible] habit. amuebl. y pens. [illegible] Cartas Sra. V. de M., [illegible] v28

EMPLEADO desea pieza [illegible] o sep., Caballito, Flores, [illegible] precio A. O., poste restante [illegible] v28

FOTOGRAFIA: SE DESEA ALQUILAR o comprar o se desea señorita que sea práctica en el [illegible] para asociarla como socia [illegible] escribir informes a correo [illegible] referencias, H. K.

GALPON PARA TALLER [illegible] con escritorios y habitación busca. Dirigirse a Ombú 331. v30

HABITACION AMUEBLADA [illegible] sión, Belgrano a Con[illegible] Bustamante, para matrimonio [illegible] Corrientes 8185.

JOVEN DESEA alquilar [illegible] casa Aranguía, [illegible]

JOVEN empleado desea [illegible] y pensión, inútil [illegible] Carlos [illegible] Cerrito 581

JOVEN SERIO desea [illegible] pieza ventilada, pensión familia, precio módico, Cangallo 1252.

LOCAL PARA INDUSTRIA [illegible] con entrada carros, [illegible] 2699

LOCAL ESPACIOSO DE [illegible] se desea alquilar, [illegible] Alsina, Carlos Pellegrini y [illegible] tos y precios, Casilla de Correo [illegible]. v30

LOCAL BAJO ESPACIOSO [illegible] dependientes, fondo y [illegible] desea alquilar en el radio [illegible] Martín, Alsina y Corrientes [illegible] cios, Casilla Correo 510. v30

MATRIMONIO DESEA [illegible] sala con pensión y 1/2 [illegible] carta F. F., Talcahuano [illegible]

MATRIMONIO DESEA SALA [illegible] zas, c. pensión, sin [illegible] quilino, central, Chacabuco [illegible]

MATRIMONIO con un hijo [illegible] una pieza cerca de [illegible] Caballito, tratar Neuquén [illegible]

MATRIMONIO busca casa [illegible] to de 3 o 4 habitaciones [illegible] depósito a satisfacción, [illegible] Pavón 2866.

MATRIMONIO DECENTE [illegible] 2 piezas, una a la [illegible] con pensión para uno. [illegible] D. M., Correo Central. v29

MATRIMONIO necesita sala [illegible] con pensión, primera en [illegible] familia, como único inquilino, [illegible] mutuas, dirigirse Belgrano [illegible]

MATRIMONIO SOLO DESEA [illegible] y comodidades, con media pensión, [illegible] dio Bon Marché o casita independiente, [illegible] (a estaciones V. del Parque y [illegible] bir Belgrano 381, Caseros, [illegible] v28

MATRIMONIO SIN HIJOS DESEA ALquilar casa o departamento de 4 ó 5 piezas, bien amuebladas, radio [illegible] dón, Juncal, Las Heras, dirigirse [illegible] a A. K., Victoria 2158. v29

MATRIMONIO solo desea [illegible] sin muebles, con cocina [illegible] comodidades, en casa de familia decente, sin chicos, preferible italiana, [illegible] llao, Ecuador, Rivadavia, [illegible] Charcas 3881.

MATRIMONIO sin hijos desea alquilar en casa tranquila, una sola, comedor o dos piezas, radio de Caballito a pieza [illegible] no más distante de 2 cuadras de Rivadavia, por carta G. Altemik, Provincias Unidas 2631.

NECESITO PARA EL 1o 3 PIEZAS juntas, con cocina, de 18 a 20 $ [illegible] dep. de 60 $, radio central. Ofertas por carta a L. Mora, Chacabuco 332, [illegible]

NECESITO alquilar casa higiénica para corta familia, con sótano o pequeño depósito, radio Once a Flores, por carta a C. P., Perú 84.

NECESITO PIEZA PARA DOS, AMUEblada y a la calle, radio entre Belgrano y Rivadavia, Entre Ríos y Pichincha, dirigirse a Sr. Gimenez, Belgrano número 2040, dto. J.

PIECITA necesito, con muebles 15 $, escribir M. Alvarez, Paraná 131

PIEZA, con catre, se busca, 2o. piso, Cruel, poste restante, c. c.

PENSION PARA DOS, SERVIDA A domicilio busco urgente. Escribir con precio Silveira, Maipú 376. v29

PRECISO SALA CON BALCON, PARA la venta de modas, radio Santa Fe 2000 al 3000; Uriarte 1344.

PENSION doy en cambio de departamento o piezas, por carta M. B.; R. Peña 1712.

PERSONAS SERIAS (MADRE E HIJO), buscan 2 piezas en casa de matrimonio o corta familia, se prefiere con jardín, en Lanús, Banfield o Lomas por carta a J. R.; O'Brien 1259, Buenos Aires

SEÑORITA seria, desea [illegible] sin muebles casa de familia, [illegible] céntrico, referencias mutuas, D. O.; Paraguay 1368

SEÑORA con dos hijos desea dos piezas a la calle, en casa de familia respetable, referencias mutuas, Corrientes 2630.

Señora SERIA DESEA PIEZA ventilada, independiente, [illegible] tranquilidad, hasta 15 $, por carta L. M. Campos 555.

SALA Y OTRA PIEZA AMUEBLADA para 3 preciso. Por carta a Sousa, Bolívar 1144. v28

SE NECESITA CASA DE SEIS O SIEte piezas, altos y bajos, en Belgrano. Ofertas a Pino 2361. v28

SEÑOR empleado desea pieza amueblada en casa de corta familia, cerca estación Retiro, no más 30 $ [illegible] S. Lorenzo, correo 908, Colegiales

SE BUSCA PARA ALQUILAR CASITA o departamento de 3 ó 4 piezas y demás comodidades para matrimonio solo. Precio 70 a [illegible] Barrio Palermo, Pueyrredón, Santa Fe. Ofertas a J. M. Z. V., Paseo de Julio [illegible] v28

ALQUILER DE PIEZAS SIN MUEBLES

ALQUILASE PIEZA CÓMODA A señor solo, Andes 24[illegible]. v28

ALQUILO COMEDOR A PERSONAS mayores, Alsina [illegible]

A HOMBRE SOLO ALQUILA PIEZA con luz 12 $, [illegible]

ALQUILASE BARATO PIEZA A señores solos, Chile [illegible]

ALQUILO comedor [illegible] amueblados, Sarmiento 1412. v29

ALQUILASE pieza a señores, Tucumán 1057.

ALQUILASE PIEZA [illegible], hombre solo, precio $ [illegible] 715

ALQUILO UNA LINDA PIEZA, CHACAbuco 359

ALQUILO LINDA PIEZA LUZ Y TEléfono, R. Peña [illegible] v29

ALQUILO linda pieza [illegible] a caballero, casa fran[illegible] en 1122. v29

ALQ. SALA Y COMEDOR [illegible] matrimonio, en casa flia. [illegible] 171. v29

ALQ. SALITA hombre solo o señorita empleada, Belgrano [illegible] v28

ALQUILASE SALA [illegible] CABALLERO, Sarmiento 143[illegible]. v30

ALQ. PIEZA a señor [illegible] casa de matrimonio, no hay pensión [illegible] 1750 v28

ALQUILASE COMEDOR [illegible] PIEZA, CASA familia, Sáenz [illegible] v28

ALQUILASE a personas mayores, dep. de 2 piezas, [illegible] Chile 2578 v28

ALQUILO PIEZA [illegible] HOMBRE SOLO, 17 pesos, San Juan [illegible]

ALQUILO pieza [illegible] o 3 h. solos, Sarmiento 2191

ALQ. SALA Y [illegible] a matrimonio solo, únicos [illegible] 2494

ALQ. SALA CON [illegible] a caballero o señorito, Corrientes 1782, piso 1o. v29

ALQUILASE pieza [illegible] ventilada, [illegible] Moreno 1360, dep. 27.

ALQ. ESPACIOSO [illegible] con ventanas y gran hall a [illegible] Tucumán 439. v31

ALQ. PIEZA A [illegible] SOLO O señorita empleada [illegible] 2354, depart. 15. v28

ALQUILO 3 SALONES, FAMIlia y garage [illegible] 1510/22 v28

ALQUILANSE [illegible] o separadas a mayores, único inquilino, casa Berm. Alberti [illegible] v28

ALQUILO LINDA [illegible] a caballero, o caballeros, [illegible] 1165, departamento J. [illegible]

ALQ. COMEDOR [illegible] piecita, c. baño y luz, único, no hay pensión, Almagro 12[illegible] v28

ALQUILASE UNA [illegible] CON BALCON y otra chica a [illegible] sin hijos, Patagones 1008 v29

ALQUILO PIEZA [illegible] SIN MUEBLES, A personas mayores, [illegible] casa decente, Junín 240. v29

ALQUILASE UN departamento [illegible] EN CASA de matrimonio, calle Charcas 1582 [illegible] v29

ALQUILO EN CASA de familia, sala, [illegible] una pieza, Cangallo 2123

ALQUILO PZA [illegible] a persona respetable, único, a una cuadra subterráneo; Senillosa [illegible]

A SEÑOR SOLO [illegible] dos salas sin muebles, en [illegible] matrimonio solo, confort, Cangallo [illegible] piso 4o., ascensor

ALQUILANSE 2 [illegible] ESPACIOSAS mucho aire, a personas mayores, único inquilino, precio 60 $, Independencia 3765. v28

ALQUILO 25 $ salita a hombre solo y pieza a mat. solo, Falucho 1171, Retiro v29

A PERSONAS MAYORES ALQUILO en barrio sano, aire, sol, tres piezas grandes, teléfono, azotea y servicios, $ 120, único inquilino, Charcas 1586, 2o., de 8 a [illegible] y 3 a 6. v28

A MATRIMONIO sin hijos, personas mayores o señora sola, alquílase en casa de familia, hermosa sala en 40 $, o sala y antesala en 60, luz y comodidades, Río de Janeiro 381

COMEDOR AIREADO, comodidad lavar, luz eléctrica 36 $, Viamonte 225. v28

COMPAÑERO de pieza se precisa, persona muy decente, Victoria 1530.

COMEDOR ALQUILO, 40 $, con luz, Cevallos 830.

COMPAÑERA de pieza precisa, reúne condiciones de aire, luz y linda vista al río, Rivadavia 305, plaza Mayo.

COMEDOR, DORMITORIO, piecita se alquila a mayores, sin chicos, Almagro 1235, todas comod., casa tranquila. v28

DOS PIEZAS JUNTAS SE ALQUILAN, $ 65, Uruguay 859.

DESEASE compañero DE PIEZA, CABAllero decente, referencias mutuas, calle Sadi Carnot [illegible]

DOS LINDAS PIEZAS INDEPENDIENtes con ventana y comodidades, alq. Belgrano 2137

EN CASA MODERNA se alquila pieza para hombres solos, México 1250. v28

EN CASA DE FAMILIA ALQUILASE A señor solo, pieza bien amueblada, único inquilino, Belgrano 2027.

EN CASA DE FAMILIA SE ALQUILA linda pieza, con luz eléc., barata, Humberto 1 [illegible]

HERMOSA HAB. CON VENTANA, ALQ. a señor tranquilo, Victoria 177[illegible] v28

LINDA PIECITA, para caballero, sin pensión, Entre Ríos 858. v28

ESMERALDA 861, linda pieza con cocina, a mayores solos. v29

LINDA SALITA INDEPENDIENTE, ALquílase barato, 25 de Mayo 578. v30

MAIPU 12, PISO 3ro., se alquila gran pieza, con balcón, a personas serias. v30

MATRIMONIO DISTINGUIDO, solo, alquila a matrim. igual 2 o 3 lindas hab. casa alta central, sin cocina, únicos inquilinos, Ayacucho 290, 2 a 5 p. m. v29

NECESITO compañera de pieza, amueblada, decente, Esmeralda 663, 2o piso, departamento L.

PIECITA SE ALQUILA, 10 $, Venezuela 2354, dep. 16

PIEZA ALQUILO CON LUZ a hombres solos, no hay papel, Progreso 1446 v28

PIEZA PARA hombres solos se alquila, Corrientes 869, dep. 17, 2o piso. v30

PIEZA A HOMBRE solo, se alquila en 25 $ y 16, Tacuarí 92.

PIEZA A LA CALLE, SE ALQUILA, Ecuador 1345, 1er piso. v29

PIEZA ALQ., hombres solos, (casa baja sin altos), San José 265. v30

PIEZA 23 $, cocina sola, alquilo, 3 hombres o mayores, Chile 1626.

PIEZAS chicas para hombres solos, se alquilan, B. Mitre 1390. v29

PIEZA ALQUILASE POR 17 $ PARA hombres, Bolívar 611. v28

PIEZA SE ALQUILA, QUINTINO BOCAyuva 1061 v28

PIEZA SE ALQUILA PARA CABALLEro solo, Libertad 26. v29

PIEZA SALUDABLE CON luz y cocina 22 $, Juncal 2562, sin niños. v3ab

PIEZA con ventana alquila matrimonio solo, a persona respetable, con o sin pensión, Tucumán 983, dep. 6. v28

PIEZA SIN MUEBLES, PARA UNA O dos personas serias, en casa de familia se alquila, Sarmiento 1135, dep. 7. v30

SALA Y PIEZA BIEN AMUEBL. se alquila señorita o matr. Perú 358, L. D.

SALA CON balcón a la calle, para caballero o escritorio, Maipú 276, 5o.

SALA GRANDE SE ALQUILA, CASA familia, Av. de Mayo 776, 4o. piso, izq.

SALA ALQUILO, independiente, lujosa, a mayores, 55 $, Independencia 1417.

SE ALQUILA COMEDOR Y PIEZA A mayores, una pz., Potosí 3944. v29

SE ALQUILA PIEZA GRANDE a matrimonio solo, único inquilino, Yatay 218.

SALA Y ANTESALA o comedor y pieza, alq. a caballero, Rivadavia 1125.

SE ALQUILA pieza personas mayores u hombres solos, Alsina 946.

SE ALQUILA comedor, pieza, junto, con toda comodidad, Alberti 1529. v30

SALA, PIEZA Y COCINA SE ALQUILAN, Mármol 910.

SALA Y ANTESALA SE ALQUILAN, Rivadavia 5508. v29

SALITA ALQUILO a señorita o señora en casa de matrimonio, E. Ríos 983. v29

SE ALQUILA SALA, BALCON, 25 de Mayo 293. v28

SE ALQUILA sala y antesala, espléndido para familia, Tucumán 1517. v29

SALITA INTERNA, ALQUILO A señor solo, Cevallos 253. v28

SE ALQUILA pieza para hombre solo; Suipacha 323, 2o piso. v28

SE ALQUILA PIEZA para hombre solo o persona mayor, Pueyrredón 1507.

SE ALQUILA PIEZA para hombres solos, P. Julio 1548. v30

SE ALQUILAN dos piezas juntas, independientes, Cevallos 1221. v30

SE ALQUILA UNA PIEZA hombre solo, Esmeralda 210. v29

SE ALQUILA PIEZA A CABALLERO solo, Humberto 1 823. v29

SALA GRANDE dividida a personas mayores, único inquilino, Chile 1091. v30

SE ALQUILAN 2 PIEZAS JUNTAS PARA matrimonio solo, Deán Funes 1062

SE ALQUILA UNA PIEZA, A PERSONA sola; Misiones 359

SE ALQUILA SALA a personas mayores, Pringles 995. v30

SALA Y 2 PIEZAS alquilo 60 pesos, calle Brasil 2378.

SE ALQUILAN PIEZAS PARA HOMbres solos o mayores, Mansilla 3751. v29

SE ALQUILA PIEZA PARA MATRIMOnio sin hijos o personas mayores, Viamonte 839, dep. 4. v30

SE ALQUILAN 2 PIEZAS JUNTAS O separadas, a personas mayores, Humberto 1 1145.

SE ALQUILA PIEZA EN CASA LUJOSA de familia inglesa distinguida, baño, teléfono, calefacción; Uruguay 345, 8o. v29

SE ALQUILA ANTESALA para dormitorio o escritorio, con muebles, Tucumán 240

SALITA CONTIGUA al baño, matrimonio alq. 45 $, a mayores, B. de Irigoyen 1643.

SE ALQUILA PIEZA, PIECITA Y DEmás comodidades a matrimonio solo, único inquilino, México [illegible], dep. 17. v29

SE ALQUILA PIEZA A HOMBRES solos o matrimonio sin hijos, Defensa 1035, dept. 3. v28

SE ALQUILA COMEDOR Y PIEZA, COcina independiente, únicos inquilinos, Puan 359, Caballito. v29

SE ALQUILAN SALA Y ANTESALA, personas mayores o escritorio, Lavalle 1641. v28

SE ALQUILAN 2 HERMOSAS SALAS formando esquina para personas mayores o corta familia, México 1387. v29

SE ALQUILA PIEZA SIN MUEBLES EN casa de matrimonio solo, único inquilino, mucho aire y sol, baño caliente, todas comodidades, Suipacha 877, p. 5o. dep. 12 v28

SE ALQUILAN DOS PIEZAS INDEPENdientes con sus correspondientes comodidades para personas mayores, Humberto 1 224. v29

TRES PIEZAS juntas, con luz, alquilo a corta flia., Yatay 359 altos, $ 65. v29

HABITACIONES AMUEBLADAS CON O SIN PENSION

ALQ. HERMOSA sala indep. con amueblada, casa muy tranquila, Ecuador 936. v29

ALQUILO PIEZA CON VENTANA, bien amueblada, Suipacha [illegible], 1o piso. v28

ALQUILO a caballero pieza amueblada, en familia, Montevideo 335. v28

ALQUILO sala amuebl. buena pensión 1 90 $, matrimonio 130, Moreno [illegible]. v28

ALQUILO pieza amueb. a caballero, baño contiguo, c. fam., Cevallos 139. v28

ALQ. SALITA y piezas, con pensión, Tacuarí 83, 1er. piso, [illegible] v28

ALQ. SALA Y PIEZA bien amueblada, casa de flia., [illegible] v28

ALQUILASE PIEZA AMUEBLADA PAra hombre solo, 40 $, Alsina [illegible]. v29

ALQ. PIEZA, bien amueblada, buena pensión, a matrimonio, Libertad [illegible]. v29

ALQUILASE sala [illegible] con pensión, tel., baño, Tucumán [illegible]. v29

ALQUILASE pieza amueblada a caballero, Azcuénaga [illegible]

ALQ. PIEZA amuebl. [illegible] a caballero distinguido, [illegible] v28

ALQUILASE PIEZA [illegible] a hombre solo, Corrientes [illegible] v29

ALQUILASE PIEZA AMUEBLADA, calle José E. Uriburu [illegible] v28

ALQ. PIEZA AMUEBL. [illegible] comer en flia., Sarmiento [illegible] v30

ALQUILO PIEZA amueb. con pensión, precios módicos, Corrientes [illegible]

ALQUILASE PIEZA amueblada para caballero, Callao [illegible] v29

ALQUILASE sala bien amueblada, con pensión, Avenida de [illegible]

ALQUILO A hombre solo pieza alta, amuebl., aire y luz, [illegible] v30

ALQUILASE pieza amueblada en familia inglesa, [illegible]

ALQ. PIEZA CON MUEBLES A MATRImonio, lavar, cocina [illegible]

A DOS CABALLEROS PARA PENsión f. decente, [illegible]

A 40 $, pieza amueblada en casa particular, Tucumán [illegible]

ALQ. PIEZA AMUEBLADA a caballeros, casa familia [illegible]

ALQUILASE pieza amueblada a caballeros, Suipacha [illegible]

ALQUILO PIEZA AMUEBLADA PARA hombre solo, Av. de Mayo 710

ALQ. HERMOSA SALA CON O SIN muebles, casa familia, Azcuénaga 476. v29

ALQUILASE PIEZA AMUEBLADA [illegible] 1560

ALQUILO SALITA O PIEZA con [illegible] y pensión, Santa Fe 2440

ALQUILANSE SALAS C. MUEBLES [illegible] y pensión, teléf., Tucumán [illegible]

ALQUILASE PIEZA AMUEBLADA, a [illegible] 25 de Mayo 676, piso 5o.

ALQ. PIEZA AMUEB. con o sin pensión, único inqu., Tucumán 925, piso [illegible]

ALQUILASE EN familia sala o pieza [illegible] pensión, Victoria 1163.

ALQUILO LINDA PIEZA AMUEBLADA [illegible] pensión, Victoria 840.

ALQ. PIEZA Y SALITA amueblada independiente a matr. solo, Paso [illegible]

ALQUILO PIEZA con muebles, [illegible]

ALQUILO PIEZA amueblada a caballero B. Mitre 1980, dep. 14.

ALQUILASE PIEZA AMUEBLADA [illegible] Viamonte 919.

ALQUILO LINDA pieza amuebl. a [illegible] solos, Arenales 992.

ALQ. sala con pensión, Talcahuano [illegible] 1er. piso

ALQUILO PIEZA, sala amueblada, [illegible] casa flia., Salta 211.

ALQUILASE pieza GRANDE, amueblada, pensión francesa, Sarmiento [illegible]

ALQUILASE SALA BIEN AMUEBLADA, único inquilino, Tucumán 2084

ALQUILO PIEZA CON MUEBLES [illegible] Mitre 1723, piso 2o.

ALQUILASE PIEZA AMUEBLADA [illegible] solo, Cangallo 786, altos

ALQUILO SALA espaciosa, bien amueblada, [illegible] 543.

ALQUILO PIEZA AMUEBLADA [illegible] Mayo 1286, 1o, [illegible]

A [illegible] $ ALQ. piezas amuebl. [illegible] Bmé. Mitre 865

ALQUILO 2 PIEZAS, con o sin pensión, casa de familia [illegible]

ALQUILASE PIEZA con ventana a caballeros, con o sin pensión, [illegible] 1o piso, casa seria.

ALQUILO pieza amueblada, a hombres se reciben pensionistas, Carlos [illegible], altos.

ALQUILO PIEZA amueblada, comodidades a señora, único inquilino, [illegible] v29

ALQUILASE SALA CON O SIN MUEBLES con pensión y pieza para [illegible] Corrientes 2012, 2o.

ALQUILASE EN CASA DE familia sala y antesala, para matrimonio [illegible] pensión, Piedras 380.

ALQUILASE LINDA PIEZA con [illegible] se exigen referencias, Maipú [illegible] v30

A[illegible] PIEZA AMUEBLADA A CABAllero en familia, Bdo. de Irigoyen [illegible] v28

ALQUILO SALA REGIA, independiente amueblada, baño completo, U. T. [illegible] casa particular, Moreno 1160. v30

A MATRIMONIO, señoritas o niños estudiantes se da pensión en casa de familia distinguida, ocurrir Humberto 1 [illegible]

ALQUILO SALITA AMUEBLADA a caballero solo, casa familia, Salta [illegible] v29

ALQUILANSE SALAS regiamente amuebladas, pens. familia francesa, confort, tel., P. Julio 693/93, dto. 2, casa Dabo. v30

ALQ. PIEZA amuebl., con pensión, o da la pensión a caballero disting., Av. de Mayo 1239, p. 2o. C.

ALQUILO A CABALLEROS LINDAS piezas bien amuebladas, a 45 y 33 $, Paraná 460

ALQUILO PIEZA amueblada a caballero o matrimonio, con cocina, 50 pesos, Moreno 331. v29

ALQ. PIEZAS Y SALA AMUEBLADA A caballero o persona formal, Libertad 437.

AL LADO DE RIVERA Y MALABIA 10x30, 5 piezas y dependencias, vendo $ 15 000, Márquez y Cía., Perú 166.

ALQUILO PIEZA, A CABALLERO SOLO, con pensión, en familia, Alsina 730, depto. 8.

ALQ. PIEZA GRANDE CON O SIN pensión, a caballeros o matrimonio, Anchorena 887.

ALQ. SALA indep. amuebl., con pensión, a matrimonio, E. Ríos 843, 3er. piso, ascensor.

ALQUILO pieza amueblada, con pensión, casa de familia, a señora formal o señorita, Tucumán 2026. v29

ALQUILASE PIEZA GRANDE, AMUEblada, con pensión a 2 caballeros, teléfono, Corrientes 1947.

ALQUILANSE PIEZAS Y SALAS, con o sin muebles, con pensión, Moreno 507.

AVENIDA DE MAYO 1375, PISO 4o. izquierda, alquílase pieza con ventana, bien amueblada a hombre solo, casa muy seria. v31

ALQUILO HERMOSA SALA CON O SIN pensión a matrimonio o señor distinguido, casa de familia seria, todo confort, Esmeralda 547, 2o. piso, izq. v31

BUENA PIEZA AMUEBLADA, PARA matrim., Rivadavia 1357, dep. 2. v29

BUENA PENSION y pieza, en familia francesa, se da, a persona distinguida, Lavalle 2519. v28

CASA FLIA. da pensión a 1 o 2 personas, con o sin pieza, Moreno 1288, 2o.

EN FAMILIA alq. hermosa hab. am., a pen., piano, teléf. Charcas 1263. v29

EXCELENTE PENSION 30 $, con pieza desde 50, matr. 100, Maipú 39. v29

EN 110 $ PIEZA amueblada con pensión, a dos caballeros, Cangallo 2231. v29

EN CASA DE DISTINGUIDA FAMILIA argentina se alquila espléndida sala y pieza amuebladas, con excelente pensión, a matrimonio o caballero serio, Paraná 358, piso 1o., letra A. v28

FAMILIA catalana, PENSION, pza. amueblada, 1 o 2 cab., Venezuela 1650.

FAMILIA FRANCESA, CASA SERIA, alq., regia sala, antesala, confort, teléfono, con buena pensión, Moreno 766.

FAMILIA honorable da pieza amueblada, con o sin pensión, único, O'Brien 1251, 2 cuadras P. Constitución. v28

FAMILIA HONORABLE TOMARIA A pensión 1 ó 2 niños estudiantes o señorita decente, B. Mitre 3596

FAMILIA española DA PENSION, salita y antesala amuebl., personas mayores, Esmeralda 870

FAMILIA ARGENTINA ALQUILA pieza amueblada, con pensión, personas serias, teléfono, terraza, etc. Yatay 539. v29

FAMILIA SERIA, desearía tomar dos o tres niñas de corta edad a pensión; Directorio 2852, Flores.

FAMILIA DISTINGUIDA cede sala y pieza con buena pensión a matrimonio o caballeros, Moreno 1552, 4o., ascensor. v28

JURAMENTO 2781, ALQUILASE PIEZA amuebl., con pensión a matrimonio

LINDA PIEZA AMUEBLADA 35 $, México 1616. v29

PIEZA amueblada, a señorita o señora, refer. mutuas, San Luis 3117, dep. J. v30

PENSION CON VINO $ 35, CON CAMA A caballero 55 $, B. Mitre 858

PENSION EXCELENTE EN FAMILIA, Corrientes 1947.

PENSION, UNA O MAS PIEZAS, CASA quinta, U. T. Bacacay [illegible] v30

PENSION sala amueblada, matrimonio, 2 caballeros, desde [illegible] $, Venezuela 695. v29

PENSION, Vd. quiere comer bien y de lo mejor, la mejor cocina, Moreno [illegible]. v28

PIEZA AMUEBLADA ALQUILO EN 42 pesos, a caballero [illegible] 958. v28

PENSION MUY BUENA, se reciben pensionistas, Libertad 767. v29

PIEZA AM. alquilo y pensión, Tucumán 2134. v29

PENSION CON PIEZA AMUEBLADA, doy, Bdo. de Irigoyen [illegible]. v29

PENSION 30, CON PIEZA [illegible] $ PARA caballeros, familia, Sáenz Peña 119

PIEZA amueblada ALQUILO EN [illegible] PEsos, a caballero [illegible] v29

PENSION DOY A CABALLERO y hay linda pieza amueblada, Perú [illegible]

PIEZA AMUEBLADA PARA [illegible] con pensión, alquil. Montevideo [illegible]

PIEZA bien amueblada [illegible] alquílase a caballero [illegible] v29

PIEZA amueblada alquilo [illegible] Mitre 1505, 1o, derecha

PENSION y pieza da [illegible] distinguida, únicos, Charcas 2233.

PIEZA CON MUEBLES SOLO, TERRAza, con todas comodidades se alquila a hombre solo, [illegible]

PENSION C. PIEZA EN FLIA. A DOS caballeros o matrimonio, Ecuador 1069, piso 1o. v31

PIEZAS A LA CALLE CON PENSION matrimonio [illegible] Santa Fe 2707. v28

PENSION, piezas a la calle, cocina buen trato, 60 a 75 $ [illegible] cama, Tacuarí 386. v29

PENSION, FAMILIA CON SALAS Y piezas a personas serias, Sarmiento 1262, piso 1o.

SE ALQUILA PIEZA CON MUEBLES A hombre solo, Lima 245. v28

SE ALQUILA UNA PIEZA BIEN amueblada, B. Mitre 1557, 2o. piso dp. 4 v28

SE ALQUILA PIEZA A LA CALLE, CON pensión, B. Mitre [illegible], 2o. piso. v29

SE ALQUILA PIEZA AMUEBLADA Y pensión, Moreno [illegible], dep. 4. v29

SE ALQ. PIEZA a hombre solo con o sin muebles, [illegible] 14, Caballito. v30

SE ALQUILA LINDA SALA amueblada, todo confort, Av. de Mayo [illegible], p. 4o.

SE ALQUILA PIEZA amueblada calle Gallo 1541

SALA PIEZA amueb., pensión primer orden, alq., casa f., Rincón 168

SE ALQUILAN DOS SALAS amuebladas, para caballeros, B. Mitre 819

SE ALQUILA SALA, ANTESALA y pieza, amuebladas matrimonio o caballero, Bolívar 381, 1er. piso, izquierda. v31

SALA AMUEBLADA para caballero solo, alquílase, en casa de flia., baño caliente y teléfono, B. Mitre 1130, 2o. p., dep. 3.

SE DA PENSION EN CASA DE FAMILIA, Reconquista 493. v29

SE ALQUILA UNA SALITA amueblada, con pensión; Tucumán 2341, depto. F.

SE ALQUILA UNA SALITA, BIEN amueblada, para caballero, con o sin pensión, único inquilino; Sáenz Peña 864.

SE DA BUENA pensión en casa de corta familia argentina, Paraguay 4137, depto. [illegible]

SALA Y PIEZA AMUEBLADA Y PENsión, alquilo a caballeros, teléfono, [illegible] v31

S[illegible] DORMITORIO bien amueblado, [illegible] con vista al río y la pieza se [illegible] 120 [illegible]

SE ALQUILA A caballero una linda pieza [illegible] sin muebles, Güemes 3558, [illegible] v30

S[illegible] PIEZA amueblada, PARA [illegible] solo o matrimonio decente;

S[illegible] PIECITA AMUEBLADA, [illegible] ventilada, Av. de Mayo [illegible]

SE ALQUILA PIEZA AMUEBLADA, [illegible] Esmeralda 849, dep. 1. v30

S[illegible] 2 PIEZAS AMUEB. EN [illegible] señora sola, Viamonte 623, [illegible]

SE ALQUILAN DOS PIEZAS 1 a la CAlle [illegible] se da pensión, a personas [illegible] Rodríguez Peña 267. v28

S[illegible] ESCRITORIO AMUEBLADO AL[illegible] señora distinguida, teléf., Victoria [illegible] v28

S[illegible] BUENA pensión en familia a ca[illegible] México 930.

S[illegible] HERMOSA SALA LUJOsa [illegible] para matrimonio [illegible] en casa de [illegible] 129. v28

S[illegible] DOS SALAS, BIEN AMUEBLAdas [illegible] pensión, alquílanse, a matrimonios [illegible] personas serias, Río Bamba 1085, [illegible] Santa Fe.

ESCUELAS, INSTITUTOS Y ACADEMIAS

A[illegible] central, teneduría, franc., ingl., [illegible] idiom., ten., Chacabuco 158.

ACADEMIA Superior de Comercio "Pellegrini", Avellaneda 2106, Flores. v5ab

A[illegible] teneduría, franc., ingl., [illegible] idiom., ten., Chacabuco 158.

A[illegible] PUESTOS VACANTES 1er año, LICEO normal de maestras, tiene instituto, [illegible] Santa Fe 3208. vlab.

A[illegible] INSTITUTO NACIONAL DEL PLATA, [illegible] 2778. Funcionan cursos especiales [illegible] años y materias del Nacional, Escuela Militar, Naval, Nacional y grados.

ACADEMIA BERLITZ, CALLAO 384. LA verdadera. Lecciones particulares [illegible] generales diurnas y nocturnas de [illegible] inglés, español, italiano, latín

ACAD. BERNARDI, CORTE, CONFECción, premiada Munic. Instruc. Públ., 30 premios de concursos. Otorga dipl. de mayor valor en Améric. del Sud. Santa [illegible] v9ab.

ACADEMIA COMERCIAL "MERCURIO", Rivadavia 2475, prepara a tenedores de libros en breve tiempo y da título del mismo, a 10 $ al mes. Director: C. Pagano. Inscripción gratis de 7 a. m. a 10 p. m. v30

ARITMETICA, ALGEBRA, GEOMETRIA, trigonometría, química, física, etc. Por carta o personalmente E. Arie, Profesor de matemáticas, Av. de Mayo 733, 2o. piso. v3ab

ACADEMIA NACIONAL de Buenos Aires. Preparación sólida para años del Nacional, Comercial e Ingresos. Clases especiales, diurnas y nocturnas, para exámenes de junio próximo, Callao 384.

ACADEMIA MOZART, INSTITUCION fomento de música, subvencionada por el Gobierno Nacional. Abierta la inscripción, Rivadavia 1587, plaza del Congreso. v29

ACADEMIA "CAMPOS" MILITAR Y NAVAL

Profesores ex oficiales ejército y marina. Dr. Victorino Campos. Preparación para ingreso Colegio Militar y Naval. Pueden matricularse, Arenales 1140. v28

A $ 10 MENSUALES EN LA "Academia Mercantil Pagano" (incorporada); se dictan lecciones diarias de teneduría de libros a oro y papel, cálculos mercantiles, aritmética, álgebra, inglés, francés, castellano, caligrafía, etc. Clases diurnas y nocturnas, Uruguay 228, U. T. 543, Lib. v1a.

ACADEMIA MERCANTIL "PISONERO", Victoria 1406. Preparación rápida y eficaz de "Contadores", "Balanceadores", "Tenedores de Libros", empleados de Banco, caligrafía, máquina e idiomas. Otorga diplomas. Enseñanza práctica e individual, única que da resultados positivos. Informes al director. Recibe pupilos. v28

AL INSTITUTO SUPERIOR DE CIENcias Comerciales "Heller", Rivadavia 3412. Preparación rápida y práctica de "Contadores", "Balanceadores", "Tenedores de Libros", "Cajeros", "Empleados". Otórganse diplomas. Soliciten informes al director: Isaac Heller, Rivadavia 3412.

ACADEMIA SUPERIOR DE COMERCIO "Heller". Central: Corrientes 1980. Sucursales: Corrientes 3785 y Rivadavia 6238. Preparación "Contadores", "Tenedores de Libros", cajeros, empleados, taquigrafía, máquina. Clases para señoritas. Cursos por correspondencia al interior. Otorga diplomas. Director: A. Heller, contador público nacional, autor de las obras Método Heller.

ABIERTA LA INSCRIPCION EN EL Instituto "JOSE ENRIQUE RODO"

Educación primaria, secundaria y superior. Enseñanza comercial. Ingreso Naval, Militar y Facultades. Próximamente.

INCORPORADO

Especialización en matemáticas elementales y superiores. Bachillerato nocturno. Informes educacionales. Soliciten prospectos. Hermosa casa central con grandes patios, arboledas. Pupilos, medio pupilos y externos. B. Mitre 1876. v30

ACADEMIA "LUIS PASTOR" NAVAL Y MILITAR

Director: F. Suárez de Deza, ingeniero y catedrático nacional. Preparación sólida para ingreso al Colegio Militar y Escuela Naval. El éxito de esta academia en 39 años lo prueba estar formadas la E. Naval y C. Militar por alumnos de la misma, siendo la única que obtuvo las primeras becas en los últimos exámenes, ingresando todos sus alumnos. Está abierta la inscripción. Pupilos y externos. Azcuénaga 1054. v1

A TENEDORES DE LIBROS Y PERITOS Mercantiles: Se les previene que en el Instituto Superior "Aquilano" (incorporado) Cangallo 1723, se inauguraron los cursos diurnos y nocturnos para las precitadas carreras. No malgasten su dinero y tiempo, inscríbanse hoy mismo. Enseñanza teórico-práctica para la preparación de verdaderos Tenedores de Libros. Expertos profesores para cada asignatura. Nota. Los años de existencia y los resultados positivos obtenidos constantemente prueban su seriedad. v31

AL INSTITUTO SUPERIOR "AQUILAno", Cangallo 1723. Director: José R. Aquilano, contador público nacional y licenciado en matemáticas. Previene a los señores padres de familia en particular y a los estudiantes en general que en el precitado establecimiento funcionan cursos especiales para la preparación de los 5 años del Colegio Buenos Aires (Nacional Central) y conforme al programa del mismo. El profesorado dado su competencia permite afirmar como en otros años, un brillante éxito final. Inscripción gratis. Res Non Verba. v31

ASPIRANTES A "PERITO MERCANtil", "Idóneo Tenedor de Libros" y "Dependiente de Comercio" Continúa abierta en la "Academia Mercantil Pagano" (incorporada para todos los cursos a la E. S. de Comercio de la Nación) la matrícula para todos los cursos oficiales, que se inauguraron el 10 del corriente mes de marzo, la que se clausurará el 20 del mismo mes; pudiendo inscribirse también los que no tengan certificado de 6o grado, pues gozarán de los mismos beneficios de los alumnos regulares de la E. S. de Comercio de la Nación. Los interesados pueden inscribirse en la secretaría de la Academia, todos los días hábiles de 8 a. m. a 10 p. m. Nótese que esta Academia es la única que ha llegado a expedir a sus alumnos títulos de "Perito Mercantil" y "Contador Público Nacional". Clases diurnas y nocturnas. Se reciben pupilos, medio y cuarto pupilos. Prospectos y programas gratis. Director: Salvador V. Pagano, contador público nacional, autor del "Tratado Teórico-Práctico de Contabilidad y Teneduría de Libros" más completo de los publicados hasta la fecha, Uruguay 228, U. T. 543, Libertad. vla.

COLLEGE ROLLIN (41o año), Sgo. del Estero 381, est. comp., 2 años en 1. v30

COLEGIO SAN IGNACIO DE LOYOLA, Rivadavia 1387.

CONSERVATORIO "PAGANINI", Corrientes 4626, programa nacional, sucursal Forest 679, Dtor. J. G. Venditto. vla.

CONSERVATORIO de música y escuela de artistas teatrales, canto, declamación, completo, dúos, baile de salón y clásicos, etc., Victoria 1211, U. T. 7809, Lib. v30

COLEGIO NEGROTTO, niñas, incorp. Normal, Idóneo, Comerc. 15 $. Pupil. con ingl. franc. música, 80 a 50 $. Idiomas, cort. o dib. 3 h. día 10 $ mes. B. Mitre número 3909. v31

CONSERVATORIO "MELANI". Director: Daniel Bolla, Entre Ríos 725, salas para alumnos que no tengan piano, matrícula y derecho de examen gratis, U. T. 1485, Libertad. v30

CONSERVATORIO DE MUSICA DE BUEnos Aires (1893-1919). Director-fundador Alberto Williams.—64 sucursales en la República. Está abierta la matrícula. Clases el 1o. de marzo, B. Mitre 569. v29

COLEGIO SARMIENTO, ANTIGUO Y acreditado, con gran edificio propio, especial para pupilos, desde 40 $ enseñ. primaria, secundaria e idiomas, San Juan 1543, Teléf. U. Soliciten reglamentos. v5ab

COLEGIO RIVADAVIA RIVADAVIA 3564. Funcionan los seis grados primarios y los años del Nacional y Comercial. Dos años en uno. Ingreso al Militar, Naval y Mecánicos. Pupilos desde [illegible] $. v30

CORRIENTES 3443, INCORPORADO. Matrícula oficial, debiendo 4 materias, 2 años en uno. Ingreso Naval, Militar. Los 6 grados. Bachillerato nocturno. Carreras comerciales. Pupilos y externos. v29

COLEGIO "C. CISNEROS" (INCORPORAdo). Enseñanza primaria, secundaria, comercial. Suntuoso edificio rodeado de jardines, 8.000 metros de terreno. Especial para pupilos. No hay vacaciones. Av. M. de Oca 745, teléf. U. T. 2317, B. O. v31

[COLEGIOS], INSTITUTOS Y ACADEMIAS

[INSTITUTO] MARIANO MORENO, [illegible] Rivadavia 334 al 340, Flores. [illegible] antiguo, acreditado, gran co[legio] para pupilos, hermosa casa-quinta. [illegible] primaria, preparatoria, comer[cial] [illegible] v31

[COLE]GIO CARLOS Ma. DE ALVEAR. Incorporado al Nacional, Sarmiento 866. U. T. 2859 Lib. Preparación sólida del bachillerato, pudiendo rendirse dos años en [uno]. Ingreso al Nacional, Naval, Milit., Co[mercio], Indus., Esc. Mec., Agr. y Veterinaria. Los exámenes regulares se rinden en el mismo colegio. Admítense pupilos y externos desde 6 años. Está instalado en el barrio más céntrico de la ciudad, con todo confort moderno, en un edificio muy higiénico. A nada le compromete si lo visita y consulta sus precios, inscripción abierta. v5a.

ESCUELA DE BAILE, Director: D. Mastrangelo, dipl. París, Callao 157. v5a.

ESCUELA ARGENTINA DE MUSICA, I. F., 100 bocas, Corrientes 4633. v1abr.

ESCUELA DE BAILE, CANGALLO 1570, Enrique Holst, 1er. prof. argentino, v5a

ESCUELA DE BAILE, DIRECTOR V. Darago, dipl., única en B. Aires, con 4 prof. profesora, competentes, Callao 341. v31

EN EL INSTITUTO "NICOLAS AVELLANEDA", Venezuela 1051, incorporado al Rivadavia, está abierta la inscripción para pupilos y externos. v31

ESCUELA TEATRAL DE CANTO, Mímica y escena. Dirigida por el maestro de "La Goya", Sr. M. Jo[illegible]s. Preparación inmejorable para señoritas aspirantes al teatro de varietés. Profesorado competente; Sarmiento 748. v29

ESCUELA DE BAILES MODERNOS: SE inauguraron los espléndidos salones, Victoria esq. Salta. Ninguna que mejor más pronto y barato enseñe. $ 2 la hora. Nuestra distinguida clientela hallará ahora, además de la competencia, seriedad y confort, calle Victoria No. 1211, U. T. 7869. v30

NAVAL Y MILITAR. COLEGIO GENERAL Alvear, Sarmiento 865; U. T. 2859. Lib. Prep. seria de estas dos carreras, dándoles su verdadero carácter. Admite pupilos. No nos incomoda si visita este colegio v5a

TELEGRAFIA, radio, electr. Academia Americana, Bocayuva 159 esq. Vict. v29

PROFESORADO EN GENERAL

AGRONOMIA, Veterinaria, ingreso sin bachillerato, García Muñoz, Alberti 234. v28

AÑOS NACIONAL, DOS EN UNO, idóneos farmacia, preparo, B. Mitre 3508. v29

A $ 5 MAQUINA ESCRIBIR, inglés y francés, preparo, B. Mitre 3508. v29

AL NAVAL MILITAR, prepara ingreso capitán retirado, B. Mitre 3508. v29

ASEGURO INGRESO PARTERAS, en Julio Prof. Anchoriz, Viamonte 843. v29

ALBERTI 1209, TENED. ARIT., ETC., 10 $, máq. 3 $, piano 5, diplomas. v29

AMBOS SEXOS, ESCRIBIR A MAQ. $ 3 mes, San Juan 1543. Academia. v5a.

ARIT. TENED. MAQ. CALIG., TODO por 10 $ mens., dipl. S. Juan 1543. v15

A LEER, ESCRIBIR Y CUENTAS EN 3 meses, San José 450 v28

A $ 5 MENSUAL, INGLES, FRANCES, enseño, ambos sexos, Corrientes 3569.

A CURSOS rápidos, máquina, taquigr., ort., cuent., idiom., ten., Chacabuco 158

A 3 $ MENSUAL, máquinas de escribir y ortografía, enseño, Corrientes 3569.

ARITMETICA, tened., inglés y francés 10 $ mes, diplomas, Perú 1278. v5a.

A 10 $ MENS. enseñanza comercial abreviada p. señoritas, Corrientes 2778.

A 10 $ MENS. TAQUIGRAFIA, CONTAbilidad, inglés, francés, Corrientes número 2778.

ALGEBRA, geom., física, cosmogr., etc. Facultad, bachill., Naval y Militar. Profesor de matemáticas, Victoria 773. v30

APD. 3 $ MES, piano, viol., guit., corte, somb., corsés, labores, flores, francés, máq., etc., B. Mitre 868.

A 10 $ enseño TENEDURIA DE LIBROS, contabilidad a oro y papel, aritm., corresp., caligr., taquigr., Corrientes 3569.

A 15 $ MENS. LECC. A DOMIC. POR profesora normal, escribir Viamonte 1122, Dto. 8. v3a.

A TENEDORES DE LIBROS GARANTE preparación en 4 meses, Solís 1695, contador Corbieri. v31

ASIGNATURAS DEL NACIONAL, años completos e ingresos, preparan sólidamente, profesores nacionales; honorarios módicos, Rivadavia 6034. v30

A 10 $ AL MES, enseño EN CLASES diarias, día y noche, teneduría a oro y papel, contabilidad, aritmética, correspondencia y calig., C. Pagano, Rivadavia 2475. v30

A 2 $ CORTE, CONFECCION sombreros, [illegible] fajas ortopédicas, se reciben [illegible] nocturnos y diurnas, Al[illegible] 586.

A MATEM., LATIN, IDIOMAS, mater. Ingreso Nac., Com., Normal. Ingreso Fac. ingeniería, Medicina; Benoit, G. Paz 2226. v29

A NIÑAS QUE HAYAN CURSADO EL 6o. grado de las escuelas comunes y que quieran comenzar ahora, preparo para obtener el título de bachiller en dos años, diríjase Rioja 1082, dep. 10.

A 10 $ MENSUALES preparación sólida y abreviada para aspirantes al diploma de Contador Público, Tenedor de Libros, Taquígrafo, Empleados, etc. Clases diurnas y nocturnas. Solicite informes, Corrientes 2778.

BACHILLERATO NOCTURNO inscripción abierta, Sarmiento 865, U. T. 2859 L. v8a

BACHILLERATO DIURNO Y NOCTURNO para ambos sexos, Florida 105

BACHILLERATO RAPIDISIMO, ECONOMICO, éxito garantido, Florida 105

BACHILLERATO POR CATEDRATICOS especialistas. Exito. Consúltenos. Corrientes 2778.

BACHILLERATO A LOS ALUMNOS del Colegio Nacional Bs. As. Enseñanza avanzada a su plan, Rivadavia 1367

BACHILLERATO, inscribiéndose AHORA dará en 1o. y 2o. término de 1919, 3er ter. y 4o. bachiller marz. 1920, Florida 105

BACHILLERATO ABREVIADO 2 O 3 año, profesor del Nacional, Vieta, Av. Mayo 1135, 4o. piso. v25

BACHILLERATO. SI DESEA [illegible] sar los 5 años del Colegio Nacional, [illegible] un modo económico, breve y seguro, sin moverse de su casa o pueblo donde vive, ni interrumpir su labor diaria, es [illegible] solicitando nuestro folleto informativo que le explicará detalladamente nuestro método de enseñanza y le demostrará la [illegible] obtener éxito seguro en sus estudios en muy poco tiempo y a precio reducido. Institución Americana de Enseñanza por Correspondencia, Matheu 855

CONTABILIDAD, LECCIONES PARTIC. prof. F. Bernardo, C. Pellegrini 62 v29

CALIGRAFIA, ortografía, método [illegible] ambos sexos, San José [illegible]

CALIGRAFIA, en 1 mes [illegible] chi, calig., nac., Acoyte [illegible] to. v29

CANTO. Lecciones por distinguida artista lírico Pagado de Milán [illegible] emisión vocal prep. arte lírico [illegible]

CORTE Y CONFECCION método [illegible] fácil, 12 años de éxito, curso [illegible] noct. 1 $, se da dipl., Independencia [illegible]

CORT., CONFECCION PROFESORA enseña a las señoras y señoritas a [illegible] y confeccionarse sus [illegible] tiempo. Enseñanza garantida [illegible] v4ab

DIBUJO, pintura del natural, [illegible] mos p. mód. Cevallos 1154 v29

DIBUJO DEL NATURAL [illegible] perspectiva, enseño, [illegible]

DIBUJO, PINTURA DEL NATURAL [illegible]

ENSEÑANZA RAPIDA DE MANICURE, pedicuro y masajes, con diploma A. N. [illegible], Maipú 446 v31

FRANCES, [illegible] $ mes, Av. de Mayo 6[illegible] 3o. [illegible]

FRANCES PROFESORA [illegible] Victoria 1905 [illegible] v2a

FRANCES PROFESOR BERLITZ [illegible] mód., Av. Mayo 1115 [illegible]

GUITARRA, PROFESOR [illegible] Sáenz Peña 160, 5o. p. izq. v5a

INGLES, SRTA. da [illegible] 7 a 9 p. m. Viamonte [illegible]

INGLES, CONVERSACION, EXAMENES [illegible] Av. de Mayo 605, 3o. [illegible]

INGLES [illegible] mañana [illegible]

INGLES, Francés [illegible] Cangallo [illegible]

INGLES PROF. DE LONDRES enseña rápido 10 $ mes, Corrientes 2[illegible]

INGLES, CONV., GRAM., EXAM. método fácil, rápido $ 10 mes, Victoria 6[illegible] v29

INGLES, PROFESORA DE LONDRES $ 10 clases [illegible] Viamonte 1169, depto. 20 v28

INGLES, DOS VECES SEMANA 6 pesos mensual, buen profesor, clases empiezan [illegible] abril 8.30 a 9.30 no he, Rivera 369 [illegible]

INGLES, FRANCES, POR EX PROFESOR Liceo y Berlitz, precio mód., Herbet, Malabia 2361. v28

INGLES Y FRANCES POR PROFESORAS especialistas, $ 10 mens. Miss Jvars, Suipacha 88 v29

INGLES, francés, castellano enseñanza general, cursos especiales de comercio, preparación rápida para colegio Nacional fac. Alliance Française, Perú 126 v3ab

INGLES EX PROFESORA BERLITZ de mucha experiencia, siet. ráp. y sencillo, convers., comercial casa o dom., clas. diur. y noct., pr. módico, Av. Mayo 715. v31

LECCIONES de corte y confección a domicilio, por 4 $ mensuales, cartas a Sta. D. T., B. Irigoyen 1330, Lanús, F. C. S v28

MAESTRA NORMAL, enseña A DOMICILIO, Cochabamba 355. v28

MAQ. ESCR. LA MEJOR ENSEÑ. PRUEBEN gratis, 1 hora, B. Irigoyen 678. v29

MAQUINAS ESCRIBIR $ 3 MES, se dan diplomas, Av. de Mayo 605, 3o. v29

MAESTRA NORMAL DA LECCIONES en su casa y a domicilio, tratar por [illegible] 169, dep. 4. v29

PROFESORADO EN GENERAL

MATEMATICAS, FISICA, QUIMICA, Nacional, Facultad, Normal de Maestras, Liceo de Srtas., García M., Alberti 234, v29

MATEMATICAS, FISICA, QUIMICA, prepara prof. M. Aguilar, Venezuela número 783. v5a.

PROFESORA francés, inglés, alem. Prep. exám., a dom., Santa Fe 1823, 7o. v31a.

PROFESOR PREPARA ALUMNOS A domicilio, Tucumán 315. v29

PROFESOR de piano y violín, enseño piezas, en poco tiempo, San José 1431. v30

PROFESORA de piano, 7 $ mes, facilito piano; Talcahuano 58, Dto. 21. v29

PROFESORA de piano, medalla de oro, dom. 10 $, escr. Moreno 962. v29

PROFESORA de piano y solfeo, da lecciones; Humberto I 529, dep. 1o. v28

PROFESORA de dibujo y pintura, da lecciones a domicilio Rivadavia 4153.

PROFESORA SANTA CECILIA da lec. piano y solfeo, Independencia 856. v11a

PROFESOR NACIONAL, prepara a domicilio, grados y años. Precio módico, Lavalle 900, 3o. piso, B., U. T. 4964 Lib. v29

PROFESORA PREPARA ALUMNOS PARA grados, normal y nacional, Garay 251. v29

PROFESORA de francés diplomada, lecciones en casa y a domicilio, Amenábar 3531, Belgrano. v28

PROFESORA diplomada, francés, castellano, piano, labores, enseña a domic. a señoras y niñas, óptimas ref., Soler 09. v4ab.

POR $ 5 ENSEÑO en 3 meses a señoritas y caballeros: piano, violín, mandolín, guitarra, acordeón, flauta, bandoneón, clarinete, bandurria, solf., México 2801. v29

PROFESORA INGLESA, DE INGLES, piano y armonía, da lecciones, módico. Dirigirse por carta a Miss Edith, Corrientes 549 v1a

POR 5 $ PIANO, VIOLIN, MANDOLIN, solfeo, teoría, profesora y profesor de los conservatorios Williams y Thibaud, p. examen en los mismos, Sarmiento 1646. v29

POR $ 6 enseño EN 3 MESES A señoritas y caballeros, piano, violín, guitarra, mandolín, band., acordeón, flauta y solf., Sarmiento 1848 v3a.

SEÑORA PROFESORA PARISIENSE da lecciones franc., lab., flores, a dom. B. Mitre 1725 v1a.

SRA. FRANCESA da lecc. particulares de francés, trad. cons. corresp., 10 a 12, 2 a 6 p. m., Av. de Mayo 605, Dutauzir, 4o. piso.

TAQUIGRAFIA en sólo dos meses y francés enseña J. Olivares, Sarmiento 872.

TAQUIGRAFIA POR correspondencia, curso breve, pidan folletos, Triunvirato 829

TELEGRAFIA MORSE A OIDO, ENSEÑO en 3 meses, clases a cualquier hora, 5 profesores, Bolívar 1656. v28

TAQ. PITMAN Y MAQUINA ENSEÑA Declan, Bdo. Irigoyen 678, fácil y breve, pariam. y comerc. semana de prueba gratis, toda hora. Pidan folleto. v29

VIOLIN, canto, solfeo, prof. renombrado, curso rápido, Cevallos 1154. v29

PROFESIONALES PEDIDOS

ALUMNA de 2o. o 3er año Normal, necesito, para colegio, turno tarde, calle Sáenz Peña 1640.

CORRESPONSAL INGLES, francés y castellano, precísase, casilla 1818. v30

CELADOR interno, para colegio, se precisa, tratar Azcuénaga 1054, de 2 a 4.

DEPENDIENTE de farmacia, vida interna, se necesita, Lima 600.

DEPENDIENTE IDONEO DE FARMACIA, bien recomendado, se precisa, 9 h. de trabajo por la tarde, C. Correo 1062.

FARMACEUTICO activo y competente, para laboratorio, se necesita, por carta A. G.; Maipú 379 v29

IDONEO para farmacia, necesito, Montes de Oca 1800, de 9 a 11 a. m.

INSTITUTRIZ, buenas referencias, enseña francés, inglés, castellano, alemán; y piano, desea familia; dirigirse Larrea 1026. v29

INGLES, SE NECESITA PROFESORA para lección diaria y domicilio, sistema rápido y conversación, dirigirse por carta N. N., Juramento 1961.

MAESTRO AUTORIZADO de 1er. grado, competente, con referencias, se precisa, por carta, casilla correo 1296.

MECANICO dentista, práctico en consultorio para pueblo campaña se necesita, Cerrito 308. v28

MAESTRA se necesita para colegio de la campaña, por 8 meses, sueldo 100 $ por mes y manutención. Escribir a J. B. Vedia 2048, capital. v28

MAESTRO DE PIANO, QUE SEA EXIGENTE para dar lección, 2 veces por semana a un niño, una hora por la mañana, México 2283.

NECESITAMOS contador, tres horas diarias, buen sdo. E. S., p. rest. c. central.

PROFESOR de francés, se precisa, para colegio, tratar Azcuénaga 1054, 4 a 6.

PROFESORA inglesa, en cambio de piano, preciso, Esmeralda 663, dep. L., 2o. piso

PIANISTA se precisa que entienda armonium, para la campaña, Cía. varieté, Viamonte 300.

PROFESOR autorizado o no, interno, para francés y dibujo de grados, se necesita, Rivadavia 5059.

SE NECESITAN dibujantes para catálogos, Maipú 276, 5o.

SEÑORITA pianista necesito, casa seria, buen puesto, Agüero 1[illegible]63

SE PRECISA maestra de primero a quinto grado para el campo. Por carta a Martínez, Núñez, Prieto, F. C. O.

TENEDOR de libros competente, se necesita, dirigirse por carta únicamente dando datos completos, sueldo 120 $ por mes, Belgrano 1776.

PROFESIONALES OFRECIDOS

ARREGLO de libros, contabilidad en general, A. Martín, Belgrano 3569, U. T. 4082, M.

AYUDANTE tenedor de libros serio y bien recomendado, se ofrece, R. Martínez, C. Calvo 2437. v29

A LA OFICINA JUDICIAL TRAMITA asuntos y adelanta los gastos. Abogado permanente Talcahuano 612, ofa. 9 y 10 v2ab

AUXILIAR TENEDOR DE LIBROS diplomado, se ofrece para trabajar con tenedor de libros, sin pretensiones desea practicar, P. P., Sadi Carnot 1255 v29

COPIAS A MANO Y MAQ. hago, especialidad en listas de precios, cartas Av. de Mayo 575, A. M. [illegible]

CONTRABAJO Y VIOLONCELLO COMPETENTE, con gran repertorio, libre el abril, se ofrece, Cangallo 1[illegible], altos.

DIBUJANTE desea empleo en empresa constructora, Corrientes 3572 [illegible]

DIBUJANTE ARTISTA Y TECNICO SE ofrece, Suipacha 1[illegible]

DEPENDIENTE de farmacia se ofrece, joven, con práctica en mostrador y laboratorio, a P. M. Entre Ríos [illegible] v29

DACTILOGRAFA TAQUIGR. JOVEN se ofrece, s. pretensiones Magallanes número 1045 v29

EMPLEADO JOVEN DA TAQUIGRAFO, práctico facturas [illegible] se ofrece, b. referencias [illegible] 1201

EMPLEADO JOVEN [illegible] v30

FARMACEUTICA se ofrece [illegible] magro 427 v28

FARMACEUTICO se ofrece, Belgrano 2928 [illegible]

F[illegible] México [illegible]

FARMACIA dependiente [illegible] hallar, joven, muy [illegible] Matheu [illegible]

JOVEN preparado [illegible] Caballito [illegible]

JOVEN DACTILOGRAFO [illegible]

JOVEN PROFESOR [illegible]

JOVEN TENEDOR DE LIBROS [illegible] Lomas, F. C. Sud

MASAJISTA diplomado [illegible] domicilio, Dubison, Azcuénaga [illegible]

M[illegible] B. de Irigoyen [illegible]

MASAJISTA alumno [illegible] del hospital [illegible] higiene 10 años [illegible] desea puesto en sana[torio] [illegible] naga 1408 v25

OFRECESE taquígrafo [illegible] a Giordano, Yapeyú [illegible]

OFRECESE taquígrafo [illegible] a Giordano, Yapeyú 35[illegible]

ORQUESTA MUY COMPETENTE GRAN repertorio [illegible] instrumentos [illegible] muy convenientes [illegible] ta Layola

PROFESOR INGLES se ofrece para la [illegible] ciudad [illegible] Avda. de Mayo [illegible]

PIANISTA muy competente para cotillón, se ofrece, para la noche [illegible] dep. 3 v29

PIANISTA Srta. JOVEN [illegible] ra orquesta o sola, [illegible] Corrientes 567, 2o. piso

PROFESORA DE CORTE Y CONFEC. presenta a examen, se ofrece para academia, domicilio y en casa [illegible] solfeo, [illegible] precio mód., cartas a D. L. Tramer 2547. v30

SEÑORITA violinista, se ofrece con mucha práctica, Malabia 668. v28

SEÑORITA seria, institutriz, se ofrece, enseñanza de castellano, inglés, música y labores, Brasil 1455 v29

SEÑORITA PIANISTA SE OFRECE, para tocar sola en un biógrafo, Piedras 687. v28

PROFESIONALES OFRECIDOS

TENEDOR de libros se ofrece por horas, por carta G. G., Rioja 1254. v30

TENEDOR de libros dispone horas, precios módicos, contador, Cochabamba 560

TAQUIGRAFO dactilógrafo joven, ofrece, E. Battioli, Cangallo 2439. v28

TRADUCTOR PUBLICO, G. DE PABLO, San Martín 121, U. T. 6186, Av.

TENEDOR de libros diplomado sin pretensiones se ofrece, efectivo, por carta a A. A., Malvinas 642. v29

TENEDOR DE libros se ofrece, hombre formal, con buena referencia. Por carta J. M., Paraguay 754. v28

TENEDOR DE LIBROS práctico, se ofrece, con buenas referencias, L. Barrio, Soler 3722 v30

VIOLONCELO, HOMBRE, se ofrece, calle Venezuela 1489

VIOLINISTA 1o., SE OFRECE, SAN JOSE 720, para café o biógrafo.

VIOLINISTA 1o. COMPETENTE, ofrécese de tarde, B. Irigoyen 1371.

VIOLONCELLO SE OFRECE, PUESTO fijo, cine o café, Paysandú 1439, depart. 2.

PARTERAS

A. CHIVALE, partera, prof. pens. curación 30 $, as result., Alberti 1124 v3a.

A. DELLA RAGIONE, partera, pensionistas, 30 $, as result. Libertad 347 v30

A. P. Grabola, partera, recibe pensionistas a prec. mód., Ayacucho 417. v3a

CIRUJANA partera J. B. de Casanovas, pensionistas, B. Irigoyen 1105. v30

CONSULTAS gratis, Piedras 525. Partera prof. Madrid, Bs. Aires, nuevos adelantos curaciones. Pens. precio mínimo v28

DOCTORA partera, curas rápidas sin dolor 30 $, a chapa, Alberti 1157. v5ab

DOCTORA partera, embarazos, curaciones, pensión 30 $, cons. grat. Lima 1120 v31

DOCTORA PARTERA, NUEVOS adelantos, curaciones reconoce gratis, pen. precio mód. a chapa, Esmeralda 928 v28

EX JEFA Maternidad; curaciones rápidas, sin dolor, Andes 247. U. 2422 L. v31

PARTERA FRANCESA, ex-jefa Maternidad París sin chapas, Uruguay 1055 v28

PARTERA RECIBE PENSIONISTAS precios mód. sin chapas, Sarandí 45 v30

PARTERA MEEROF, hemorragias, partos, curac. pens. 40 $, Corrientes 2940 v31

PARTERA, CONS. GRAT., pensión, U. T. 6413, Juncal, Suipacha 772 v3ab

PARTERA, CONS. GRAT., pensión, teléf. 6413 J., Suipacha 772, sin chapas v1a

PARTERA espec. partos, curac. breves, pens. des. 20 $, Catamarca 596 v29

PARTERA Fascetto, esp. curaciones, rápida, pensión 40 $, Piedras 654 v30

PARTERA espec. pensionistas, curas sin dolor, casa seria, Tucumán 2025 v1ab

PARTERA ESP. CURAC. sin dolor, result. seg., pens. México 4369, s. chapa v30

PARTERA ESPECIALISTA, RECIBE pensionistas, curaciones rápidas, precio módico, Bdo. Irigoyen 1386, sin chapas.

PARTERA ESP. CURAS SIN DOLOR result. seguro, pens. 30 $, S. Juan número 2811. v28

PARTERA ZECURNAYA, HEMORRAGIAS, partos, curac., pens. 40 $, Pueyrredón 583 v31

PARTERA MALERBA, prof. mater. Turín, Bs. As. Curac. ráp. Pens. 40 $. Cons. gratis, Paraná 947, sin chapas v31

PARTERA, ex jefa mater. Esc. parteras de la capital, curac. rápidas, resultado seg. pensión, s. chapa, Sarmiento 1912 v9a

OFICIOS Y EMPRESAS UTILES PARA LAS FAMILIAS

A PLAZOS, REFAC. CLOACAS, etc. G. Olleros 453, U. T. 6290, Av. v8a

AFINAMOS pianos por 3 $, compongamos barato, Venezuela 472, U. T. 36, A. v1a

AFINADOR y comp. de pianos, trab. gar., prof. "Orfeo", Humberto 1368 v29

ALBAÑIL, PINTURA, BLANQUEOS, PAPEL, barato y garantido, U. T. 5114, Mitre, Corrientes 3749 v29

AFINO y compongo pianos Const. dipl. Rath, U. T. 121, Belg., J. Hernández 2346. v16ab

ALBAÑILERIA, cloacas a plazos, refacciones, planos, etc., Moreno 3322, U. T. 348, Mitre. v12a

A LA NUEVA BELGA, EMPRESA de encerados de pisos, electricidad, plomería, limpieza y desinfección de casas, U. T. 7060 Libertad, Mitre 1531. v29

BARATISIMO pintor, alb., papel, campo, facil., refer., garant., Giribone 237 v9ab

CONSTRUCCIONES, cloacas, y refac. a plazos, Yerbal 2582, U. T., Flores. v29

CONSTRUCCIONES, refacciones, albañilería y pinturas, facilidades pago, R. M., Chivilcoy 212, U. T. 274, Flores v1

COMPONEMOS PORCELANAS, crist. y mármoles, bronces, terracottas, lavatorios, obj. de arte, etc., est. año 1882, A. Desrets, Talcahuano 267. v29

ENCERO pisos, limpio casas, abonos, Venezuela 1070, U. T. 5927, Libertad, v29

ENCERO especial 1 y 2 $, cera brillante, Montevideo 879, U. T. 6142, Junc. v29

ENCERO 3 $, piezas, 3 manos, limpio casas, Paraguay 2556, U. T. 4707, Jun v29

ENCERO pisos, limpio casas, barato, Paraguay 1542, U. T. 3563, Juncal v28

ENCERO PISOS A TODO GUSTO, CERA brillante, no marca pisadas, limpio casas y abonos, Lima 247, U. T. 5610, L. v29

ENCERADO A TODO gusto 1 y 2 $, muy brillante, no marca pisadas y limp. de casas, Lavalle 1789, U. T. 5472, Lib. v29

ENCERO, lustro toda clas. de pisos y muebles, limpieza de casas, abonos Moreno 1718, U. T. 439, Lib., J. Rodríguez v29

ENCERO PISOS, LIMPIO CASAS, TOMO abonos, en condiciones inmejorables, Díaz, Cangallo 1696, U. T. [illegible] Libertad v30

EL UNICO EX OFICIAL con certif. de casa Thompson, lustra y compone muebles, especialidad en pianos [illegible] Ayacucho 551, U. T. 1455, Libertad v28

ENCERO PISOS, LIMPIO CASAS, RASPO parquets. Tomo abonos [illegible] Atiendo pedidos de la campaña [illegible] mos y garantizo el trabajo [illegible] Arenales 2291, U. T. 1442 Jun. v28

ENCERO PISOS, LUSTRO MUEBLES, Limpio casas, mudanzas, trabajo garantido, ciudad y campaña [illegible] sus dueños, Chacabuco 59[illegible] U. T. 866 Av. [illegible] v29

ENCERO Y LUSTRO PISOS y parquets de todos colores, con 3 manos de cera [illegible] a 2 $ por pieza [illegible] que no marca las pisadas [illegible] lustro muebles y planos [illegible] casas baratísimo, limpio [illegible] esp. clientela, muy recomendado [illegible] Maple, Santa Fe 2147 U. T. 1456, Juncal [illegible]

LUSTRO, compongo, enchapo muebles, fábrica, Viel 712, esq. P. Goyena, J. F. v5a

LUSTRO MUEBLES, PIANOS Y compongo, Ayacucho 33, teléfono [illegible] v29

PINTOR, empap., alb., taller decorado y laq. Brusk, U. 2511, [illegible] v29

PINTOR, emp., albañil a mitad de precio, U. T. 985, Palermo, Arenales 3026 v28

PINTO, empapelo, refacc. bar. U. T. 5045 Lib., Montevideo 48 [illegible] v29

PINTO, blanqueo, empapelo, albañilería, cualquier precio [illegible]

PINTO empapelo, [illegible] dad, Rincón 989, U. T. 349 [illegible]

PINTOR empapelador [illegible] U. T. 6153, Av., [illegible] v29

PINTO blanqueo y empapelo [illegible] rrito 425, U. T. 4521 [illegible]

PINTO o empapelo [illegible] tería barato [illegible] 035.

PINTURA, empapelado [illegible] facciones en general, México 345, U. T. 2784, Libertad. v29

PINTURA, BLANQUEOS, EMPAPELADOS, refacciones albañilería [illegible] letras de reclame, Bolívar [illegible] Av. v29

SALONES PRINCIPESCOS PARECEN los que adorna la empresa Longobardi, Bolívar 280. Ambos teléfonos. v31

TAPICERO ex decorador de Thompson, muebles, cortinados, reformas precio mód. [illegible] A. Renes, Uruguay 865 U. T. 5308 Jun. [illegible]

TAPICERO y lustrador de muebles y [illegible] ros, trabajan barato [illegible] cortinados, Leopoldo, San Carlos 34 [illegible] v3a

OFICIOS DIVERSOS PEDIDOS

APARADORAS de [illegible] se necesitan, Cochabamba 1534 v29

APRENDIZA pantalonera [illegible] le Malabia 1417

APARADORES hombre [illegible] se necesitan, Chiclana 3[illegible] v29

APARADORAS oficialas [illegible] y preparadoras, preciso, [illegible]

APRENDIZ para [illegible] se precisa, Liniers 370

AYUDANTE de fragua [illegible] sita, 25 de Mayo 5[illegible]

APARADORAS maquinistas [illegible] y preparadora necesito, San [illegible]

APRENDIZ TIPOGRAFO [illegible] Mitre 991

APRENDIZA para [illegible] señoras se necesitan, Córdoba 941

APRENDIZA plumacera se precisa, Paraguay 835,

ARMADORAS para fábrica de camisas se necesitan, con muestra, R. [illegible] 93

APRENDIZ herrero [illegible] se necesita, México 1359 v29

ARMADORAS y visteras [illegible] con muestra, Corrientes 12[illegible]

APRENDIZAS adelantadas [illegible] se necesitan, Arenales 1272

APRENDIZ tapicero se necesita, Canning 888

APRENDIZ carpintero adelantado se necesita, Malabia [illegible] v31

APRENDIZA sombreros señora no sale a la calle, preciso, Belgrano 1629

ARMADORES para sandalias se necesitan, Estados Unidos 3[illegible] v29

APRENDIZA modista [illegible] sueldo, preciso, Cangallo 1744. v28

APRENDIZA se necesita modista de vestidos, Suipacha 1405 v29

APRENDICES y medio oficial activo de aparador para la sección blanco de muebles de sala, necesito, Matheu 631. v28

OFICIOS DIVERSOS PEDIDOS

APRENDIZ encuadernador adelantado, se necesita, Corrientes 538.

APRENDIZ ELECTRICISTA se precisa, Pichincha 34.

APRENDIZ PULIDOR, niquelador adelantado se precisa; Córdoba 1871. v29

APRENDICES bronceros, se necesitan; calle Chile 1626.

APRENDIZAS y medio oficialas corseteras, se necesitan; Piedras 841. v29

AUXILIAR de escritorio y que sepa escribir a máquina, Florida 254, de 9 a 10

APRENDIZAS de [illegible] finas preciso, Defensa 590, altos v29

APRENDIZA corbatera se [illegible] ita; calle Viamonte 2081. v30

AYUDANTE cortador camisero se necesita práctico, Sarmiento 516. v29

APRENDIZ adelantado para camisero, se necesita, Sarmiento 516. v29

APARADORES hombre y señora, fino y entrefino, necesito, Rivadavia 3576. v28

AMPOLLAS DE VIDRIO DOS muchachos que sepan hacerlas, busca La Química, Cambú 331. v28

ARMADORAS con muestra para fábrica de camisas, se necesitan, Talcahuano 34. v29

APARADORES BUENOS OFICIALES maquinistas se necesitan, pago bien, Cochabamba 3220.

APARADORA de fino, buena preparadora de hombre o señora preciso, Malabia 2611.

AYUDANTE adelantado para bobinaje y medio oficial electricista que entienda de motores se precisan calle Tacuarí 532.

ASERRADOR de sin fin, preciso, buen trabajador, Avda. [illegible] 1044, le daré 1 departamento de 2 piezas, cerca, tratar Pueyrredón 115 y [illegible] muchacho.

AFICIONADOS AL CINEMATOGRAFO, señoras, señoritas y caballeros distinguidos y de buena presencia, que quieran trabajar en película, presentarse de 10 a 6. B. Mitre 1330, altos.

BUSCO muchacho limpieza y reparto 35 pesos que viva cerca, Yerbal 530.

BUENA bordadora a mano para vestidos necesito, Florida 589

BORDADORAS oficialas en monogramas de camisería, Reconquista 660, d. 5. v29

BORDADORA de ropa blanca en máquina Singer, se precisa, Junín 554 (comedor)

BORDADORAS para monogramas se necesitan, E. Unidos 1217. v29

BUENA PREPARADORA de sombreros se necesita, Suipacha 876

BORDADORAS a mano para vestidos se precisan; Casa Romero, Alsina 1585, v28

BORDADORAS a mano, seda y perlas, para taller, preciso, Viamonte 1380. v28

BORDADORAS en oro necesito, pago bien Belgrano 3516. v30

BORDADORAS a mano para vestidos, se necesitan, Cerrito 871 v28

BORDADORA precisa aprendizas adelantadas, sueldo $ 1.50, trabajo todo el año; Tucumán 983, depto. 14, 2o. patio.

BORDADORA máquina Cornely, buena oficiala muy competente, trabajo todo el año, pago bien, dirigirse a Montevideo, casa Batlle, Ituzaingó 1318. v2ab

BUEN MAESTRO confitero, muy entendido en confites y bombones de pasta, se necesita en calle San Francisco No. 258, Santiago (Chile) v29

COLCHONERO y otros trabajos se necesita por mes, Rivadavia 6164.

COSTURERAS para tapados de niña se necesitan, Bdo. de Irigoyen 266.

CORTADOR de cueros se precisa, Ayacucho 260.

CARRERO de carbón para familias se necesita, Chubut 571.

CONFITERO pastelero, necesito, calle Carlos Calvo 4143.

CAFETERO lavacopas se necesita, Cangallo 801, de 7 a 1[illegible] m

COSTURERAS para coser clisnes, se precisan; Carlos Calvo 3653.

CARREROS se necesitan, Victoria 2972.

CORTADORES para trajes de niños, se necesitan; Libertad 56.

CINCELADOR medio oficial se necesita, Solís 494.

CORTADOR de suela competente se necesita, Av. La Plata 1142

CARRERO se necesita, Suipacha 706.

CADETE para sombrerería, se necesita, calle Rivadavia 3593

CARPINTERO oficial y medio oficial se precisan, Azcuénaga 353

CARRERO repartidor, se necesita, Pozos 2042.

CORTADOR sastre, muy bueno, se necesita, Bdo. de Irigoyen 1200

COSTURERAS pantaloneras, presentarse con muestra, Lavalle 729 v30

CALZONCILLERAS y visteras de camisas, con muestra, S. Juan 2243.

CORREDORES, PROPAGANDA TEATROS y revistas, ocurrir R. Falcón 3912.

CALZONCILLERAS con muestra, se necesitan, B. Mitre 828. v30

C[illegible]OLERIZO se precisa, Rincón No. 1436.

CORREDOR para repartir muestras de vinos necesito, Convención 3699, Floresta.

CAMISERA buena se precisa, Rivadavia 7044. v29

CORTADOR medio oficial se necesita; San Cristóbal 79. v28

CARPINTERO para comp. carros de automóviles necesito, Medrano 425 v29

CUELLERAS con muestra se necesitan, Sarmiento 516. v1a.

COSTURERAS estilo sastre de señoras, se necesitan, B. Mitre 784 v28

CARTONEROS oficiales, medio oficiales y encoladores, preciso, Jujuy 125. v29

CORTADORES cartoneros, se necesitan; Bmé. Mitre 1335. v29

COSTURERA que sepa coser a máquina, se precisa, Rivadavia 8654 v29

CARTONEROS encoladores oficiales y medio of. necesito, Rivadavia 1159 v28

CARTONERAS oficialas, se necesitan, Alsina 1746. v28

CADETE PRACTICO para [illegible] de 14 a 16 años sueldo 50 $. [illegible] carta, Cangallo 1183 [illegible] v29

COSTURERAS para remendar ropa necesito, trabajo seguido [illegible] v28

COSTURERAS buenas oficialas maquinistas, se necesitan, Javier [illegible] Bmé. Mitre 3500. v28

CORTADOR muy especial de medida y [illegible] se necesita [illegible] a Lázaro [illegible] 25 de Mayo, F. C. Sud v28

COSTURERA MEDIO OFICIALA adelantada y aprendiza, se necesitan [illegible] abalito.

COSTURERAS que entiendan de ropa [illegible] se precisan dos, [illegible]

CORREDOR práctico, en accesorios de automóviles, se necesita, Sarmiento 64[illegible], desde las 9

CORREDOR con clientela en droguerías y farmacias, con referencias se necesita, Díaz Vélez 4167, de 1 a 4 p. m.

COSTURERA para hacer [illegible] a máquina de mano, se necesita [illegible] Bartolomé Mitre 1559 v29

COSTURERAS ARMADORAS para [illegible] de camisas se necesitan con muestra, Rivadavia 938.

CORREDOR y cobrador para máquina Singer, práctico, preciso. Entre Ríos 904

CORREDOR ACTIVO E INTELIGENTE para colocar en los almacenes [illegible] aparato acreditado China [illegible] Córdoba 1889, 9 a m.

CORREDORES para venta de [illegible] se necesitan, [illegible] indispensable conocer bien el ramo, por carta [illegible] casilla de correo 1806 v29

CORREDORES ACTIVOS CON RELACIONES en hoteles, [illegible] gran consumo y muy [illegible] Escribir Paseo de Julio [illegible] D. Prieto v29

CORREDORES EXPERTOS [illegible] $ 400 mensuales en [illegible] otros por mayor, [illegible] con referencias de competencia [illegible] R. H., Poste Restante, correo.

CASA NORTEAMERICANA PRECISA un [illegible] experto, mercería [illegible] mayorista de Buenos Aires [illegible] por carta solamente a Salesman, casilla 1410, indicando nacionalidad [illegible] anteriores e idiomas que [illegible]

CARPINTERO práctico en el ramo de cajas fúnebres, comunes y finas [illegible] tallarlos y lustrarlos [illegible] escribir indicando pretensiones a Carpintería Catullo [illegible] F. C. Sud.

CASA ANGLO-AMERICANA, ocupándose negocios de importación y exportación, necesita empleado joven, que posea inglés y español, con conocimientos generales de trabajos de oficina. Debe ser taquígrafo y dactilógrafo; situación de buen porvenir para persona capaz, dirigirse a Fra[illegible] Leavcraft y Co., B. Mitre 441 v29

DEPENDIENTE de almacén, se necesita, Paseo de Julio 2100 v29

DOS PEONES se necesitan, Ayacucho [illegible] v28

DEPENDIENTE práctico para despacho de bebidas se necesita, Sarmiento 956

DEPENDIENTE JOVEN PRACTICO para librería se precisa, Cabildo 3010

DISTRIBUIDOR de imprenta se necesita, Sarmiento 1173.

DEPENDIENTE de tienda, farmacia [illegible] y almacén preciso, Reconquista 53[illegible]

DORADOR MEDIO oficial se precisa, en a pasta, Cevallos 215

DOS medio oficiales desformadores, se precisan, Azcuénaga 941, pieza 3 v29

DOBLADOR PONEPLIEGOS para máquina de doblar se necesita, Sarmiento [illegible]

DEPENDIENTE práctico en sastrería y confecciones, se precisa, inútil sin recomendaciones, Belgrano 3099. v28

DEPENDIENTE práctico de almacén que sepa o quiera aprender a trabajar en fábrica de tallarines se necesita, tratar de [illegible] Alberti 1[illegible] v29

OFICIOS DIVERSOS PEDIDOS

DEPENDIENTE DE ALMACEN, práctico para preparar envíos de comestibles, se necesita, en casa importante, dirigirse por carta con datos inclusive edad, a M. 4093, Poste Restante.

ENFARDADOR práctico para fábrica de zapatillas se necesita; Thames 460.

ENCUADERNADORES aprendices, necesito; Lima 635. v29

ELECTRICISTAS aprendices adelantados, se necesitan, Humberto I 880.

ELECTRICISTAS medio competentes en planchas, necesito, Victoria 1922.

EMPLEADO, joven de 16 a 18 años, se necesita, Cangallo 2853, presentarse de 10 a 11 a. m.

EMPLEADO práctico en mueblería, con garantía escrita o certificados, necesito; Rivadavia 2023 v28

EMPLEADO JOVEN, CORTADOR DE vidrios, para casa del centro, se necesita. Carta únicamente dando datos y pretensiones, Loreto 2449 v30

FRAGUADOR para herraduras, necesito, Solís 1322.

FOTOGRAFO que sepa retocar positivos, bien, Rivadavia 2394.

FUNDIDOR se necesita, Pensa 2637.

FUNDIDORES Y MEDIO OFICIALES SE precisan, Alvarez Thomas 657.

FOTOGRAFOS, buen retocador negativos precisa, pago bien, Rivera 1930. v28

FOTOGRAFOS jóvenes, para trabajos de laboratorio, se necesitan, Florida 118. v28

FOTOGRAFOS JOVENES O señoritas retocadores de positivos necesito, Callao 441. v29

HERREROS Y OFICIALES DE CAMAS de hierro, necesito Sarmiento 3059. v28

HERRADOR PEON competente, necesito, Cevallos 1608

HILADOR auxiliar, se necesita, San José 1953. v28

HERRERO Y UN CARPINTERO se necesitan, fábrica de carros, Monroe No. 6, Belgrano

HERRERO DE CABALLOS Y CARROS se necesita, Av. del Tejar y M. Pedraza.

HORNERO se necesita para la fabricación de ladrillos competente, Agüero 1090, de 9 a 11 v29

HOMBRE JOVEN, SIN FAMILIA, ENTENDIDO en trabajos de campo se necesita para segundo mayordomo de estancia. Dirigirse mencionando referencias a E. Garati, estación Diego de Alvear, F. C. Pacífico. v28

IMPRESOR de máquina chica, medio oficial, se necesita, Rivadavia 1265.

JOYERO oficial o medio, se precisa, calle Talcahuano 1[illegible]6.

JABONERO práctico necesito, Ch[illegible]ros 974, piso 3o., de 11 a 2 p. m.

JOYEROS CADENISTAS SE NECESITAN oficiales y medio oficiales, Carlos Calvo 4263. v29

JOVEN que escriba bien a máquina preciso, 50 $, presentarse de 10 a 12 m., Cerrito 416

JARDINERO competente para negocio, preciso, presentarse de 9 a 12, Chacabuco 82.

JOVEN para cajero, ventas detalle, preciso, sueldo entrada 50 $. Por carta M. C. F., Poste Restante, C. Central.

JAPONES mecánico tejedor para calcetines se necesita, Solís 1145, de 11 a 1 p. m.

JOVEN que escriba a máquina, sepa cálculos y hacer facturas, se precisa en casa importante se prefiere con buena letra, casilla 718.

JOVEN QUE SEPA INGLES O FRANCES para trabajos generales de oficina, se necesita. Por carta indicando edad y referencias a "Agente", Poste Restante. v28

LUSTRABOTAS de 15 a 18 años, se necesita, Alsina 1492.

LUSTRADORES de calzado, competentes, se necesitan; Lavalle 1340.

LIMPIADOR DE CLOACAS SE NECESITA, Viamonte 1261.

LAVACOPAS JOVEN, PARA LECHERIA preciso, Santa Fe 4974.

LAVACOPAS con cama necesito, Córdoba 3963.

LUSTRADOR de muebles necesito para cedro, Constitución 2216.

LIMPIADOR destapador cloacas, necesito, Dolores 109. v29

LIMPIADOR y tintorero se necesita para tintorería, Soler 3499.

MUCHACHO para zapatería se necesita, Sarmiento 1300

MUCHACHO para mandados, necesito, sastrería, Suipacha 588, piso 2o.

MUCHACHO para mandados, con o sin bicicleta necesito, B. Mitre 2574.

MOZO de almacén se necesita, Av. San Martín 1668.

MUCHACHO para almacén, se necesita, San Juan 300.

MUCHACHO para limpieza de negocio, necesito, C. Pellegrini 383.

MUCHACHO para panadería, se precisa, Independencia 1521. v29

MECANICO para componer bicicletas, se necesita, Viamonte 1584

MEDIO oficiales de vestidos, preciso, calle Miravé 288, Vélez Sársfield v29

MEDIO oficiala y aprendiza de vestidos se precisan, Charcas 886.

MUCHACHO o peoncito preciso, recomendaciones, C. Pellegrini 46

MUCHACHO para ropería se necesita, Paseo de Julio 134

MEDIO oficial minervista se precisa, Corrientes 162.

MODISTAS para formar maniquíes se necesitan, Malabia 741. v31

MUCHACHO para almacén necesito, Córdoba 2499 v29

MUCHACHO aprendiz mecánico, necesito, Bmé. Mitre 2869

MUCHACHO se precisa para almacén, Aprida 1345.

MUCHACHO de 14 a 16 años, recomendado se precisa, almacén Belgrano 1122

MUCHACHO se necesita, Santa Fe 1984

MUCHACHA para taller bebés, comida y sueldo, necesito, Carlos Calvo 3342

MUCHACHO 12 años, preciso, librería, Belgrano 1512

MUCHACHO para almacén, se precisa, Córdoba 1799

MUCHACHO de 14 a 15 años para jardín necesito, Santa Fe 1135

MEDIO preparadoras de sombreros se necesitan, Suipacha 714. v29

MUCHACHO para zapatería se necesita, Santa Fe 4550

MONTADOR práctico en artefactos para nafta, se necesita, Victoria [illegible]

MUCHACHO para chacra se precisa, Piedras 1371, depto. N

MEDIO OFICIAL tipógrafo para [illegible] bulldor se necesita, Corrientes [illegible]

MUCHACHO se necesita con bicicleta para mandados Santa Fe [illegible]

MUCHACHO necesito lechería, Corrientes 1166.

MUCHACHO para limpieza y mandados se necesita, Suipacha 961 [illegible] 8 a 10

MUCHACHO preciso práctico para almacén, Boedo 356

MUCHACHO necesito, para lechería, Canning 1390 v29

MOZO práctico para casa de comida se necesita, Reconquista 613

MUCHACHO para almacén se necesita [illegible] Garay 899

MODISTA por día precisa familia Estados Unidos 2817.

MUCHACHO de 16 a 18 años para [illegible] se precisa, Viamonte [illegible]

MUCHACHO que sepa manejar [illegible] se necesita, Bacacay 2050, [illegible]

MEDIO OFICIAL CARPINTERO SE necesita, San Juan [illegible]

MUCHACHOS se necesitan para zapatería, Méndez de Andés 469.

MEDIO OFICIAL SASTRE SE NECESITA, Alsina 981

MUCHACHO de 16 a 18 años necesito para almacén, Esmeralda 15[illegible], de 8 a 9

MUCHACHO para reparto de [illegible] necesito, Santa Fe 4930

MUCHACHO se necesita, algo práctico para almacén, Juramento 3115 v29

MUCHACHO se necesita para [illegible] 2499

M[illegible] oficial [illegible] bronce [illegible] Colegiales

MUCHACHO solo, para tintorería con carnet, necesito Humberto I [illegible]

MOLDEADOR y repartidor, se necesita, San Juan 1178 v29

MUCHACHO práctico para almacén se necesita 45 $, Viamonte 2300 v28

MUEBLEROS oficiales necesito, Charcas 1261 v30

MUCHACHO para almacén algo práctico se precisa, Guayaquil 401 v28

MUCHACHO práctico, para almacén, preciso, Agrelo 3902 v28

MUEBLERO aprendiz adelantado se necesita, Humberto 1545. v29

MUCHACHO peoncito necesito de 14 a 17 años, Costa Rica 4208, de 2 a 4 v28

MUCHACHO para carpintería, necesito, Independencia 3325 v28

MENSAJEROS preciso acompañados de sus padres, Callao 1052 v28

MUCHACHAS prácticas para envolver caramelos, se necesitan, se paga bien Teodoro García 3162. v28

MUCHACHO para quehaceres de negocio de 15 a 17 años, se precisa, Suipacha 618. v28

MOZO PARA ALMACEN SE PRECISA de 16 a 20 años, Provincias Unidas 1501, Caballito.

MUCHACHO peón para farmacia con recomendaciones se necesita, Rivadavia 5189

MEDIO oficial herrero, de carruajes práctico en desarmar y armar necesito Paso 381.

MEDIO oficial carpintero adelantado en carruajes, práctico en composturas necesito; Paso 381.

OFICIOS DIVERSOS PEDIDOS

MUCHACHOS prácticos para pintar y armar plásticos, se necesitan; Santiago del Estero 757.

MUCHACHO práctico para tienda de campaña se precisa; Bernardo de Irigoyen 276. v29

MECANICO ELECTRICISTA SE NECESITA, que sepa armar ascensores, Cabildo 2833, Belgrano.

MUCHACHO que sepa andar en bicicleta, de 14 a 15 años, se precisa, Arenales 1499.

MUCHACHO algo práctico en zapatería al detalle, se necesita, Agrelo 3601, esq. Boedo.

MUCHACHA o muchacho para limpieza consultorio dental, recomendado, sueldo 35 $, Callao 618.

MUCHACHO de 16 a 17 años para escritorio, recomendado, por carta únicamente, Entre Ríos 2039.

MUCHACHO de 15 años para aprender timbrados, 15 $ para empezar, Chacabuco 94.

MEDIO oficial mecánico, ajustador automóviles, se necesita, Venturino, garage, Arenales 1086.

MUCHACHO se necesita para limpieza y mandados de zapatería, Bmé. Mitre 1599. Presentarse de 12 a 3 p. m.

MUCHACHO de 16 a 18 años, preciso, para peón farmacia, buen sueldo, casa y comida, Constitución 4001.

MUCHACHO para restaurant, necesito, 16 a 18 años, sueldo 20 $, se prefiere español; Belgrano 2238.

MUCHACHO preciso 15 a 16 años, para mandados y limpieza de almacén, Inclán 3100.

MUCHACHO joven, se precisa, aunque sea recién venido, para almacén y casa de comida, Alsina 689

MEDIO oficial minervista que sepa de poneplíegos para máquina plana, se necesita, Corrientes 2119.

MUCHACHO para limpieza, que sepa algo de zapatería, se necesita, Sarmiento 1089.

MODISTA de vestidos oficiala competente, se precisa, trabajo todo el año, Chile 1061.

MUCHACHO español, de 15 a 17 años, para cadete de casa de comercio, se necesita, con recomendaciones, de 9 a 10 a. m., calle Alsina 1472.

MUCHACHO de 14 años, para oficina, limpieza y mandados, se necesita, presentarse con padres, a las 5 de la tarde, Esmeralda 412.

NECESITO medio oficiales sastres y ojalera para confec., Cucha Cucha 1148 v29

NECESITO aprendiza modista, presentada por sus padres, Libertad 1369. v28

NECESITASE PREPARADOR ALPARGATERO, Leones 3448 v29

NECESITO peones rellenadores prácticos fábrica aguas gaseosas, Rivadavia número 7627. v28

OJO! aprendiz peluquero adelantado se precisa; Brasil 1749. v28

OFICIAL medio mueblero se necesita; Murillo 949. v28

OFICIAL y medio oficial peluquero, se necesita por mes, Soler 4199. v28

OFICIAL medio sastre, trabajo permanente, preciso, Gazcón 676, sastrería. v28

OJO! MEDIO OFICIAL barbero bueno necesito por mes, Alberti 1372. v28

OFICIALAS y medio oficialas polleristas sastre, se necesitan; B. Mitre 784. v28

OFICIAL y medio mecánico preciso, práctico en automóviles, Pavón 2446. v29

OFICIAL peluquero se precisa, para sábado o fijo, Independencia 3491. v28

OFICIAL medio sastre o aprendiz necesito, Sáenz Peña 961. v28

OPTICO, oficial para cristales solamente, necesito; Alsina 431. v28

OFICIAL zapatero competente necesito, dirigirse Alsina 1947 Savatino. v28

NECESITO mozo de almacén, práctico, de 18 a 20 años, con recomendación, calle Arias 119, esquina San Carlos, Lanús.

OFICIAL PELUQUERO NECESITO para sábado, Charcas 3391.

OFICIALES buenos muebleros y tapiceros se necesitan, Cangallo 760.

OFICIALES PELUQUEROS, necesito dos por mes, sueldo seco, Cabildo 2061.

OFICIAL ELECTRICISTA SE NECESITA Sucre 2840.

OFICIAL SASTRE NECESITO, trabajo todo el año, Guardia Vieja 4245.

OFICIALES PELUQUEROS para sábado y por mes, necesito, Patricios 1784.

OFICIAL MUEBLERO, MEDIO OFICIAL y lustrador, necesito, Rioja 1382. v29

OFICIAL peluquero 65 $ o medio preciso, Rivadavia 5452.

OFICIAL peluquero para sábado preciso, pago $ 5.50 secos. Directorio 501.

OFICIAL peluquero o medio preciso; calle Constitución 2841. v29

OFICIAL plomero, se necesita, Sarmiento 771.

OFICIALES sastres para señora, se necesitan, Suipacha 244.

OFICIAL y medio carpintero se precisan, Belgrano 2221

OFICIAL peluquero se necesita, regimiento 2o. de Infantería, Santa Fe 4845.

OFICIAL peluquero para el sábado, preciso, Gazcón 680.

OFICIAL medio lustrador de cajones fúnebres, se precisa, Alsina 2982.

OFICIAL peluquero, para sábado, de 11 a 11, 6.50 $, San Juan 1443.

OFICIAL peluquero, se necesita, para sábado, pago 7 $, Progreso 3099.

OFICIAL peluquero, preciso, para sábado, Belgrano 2600.

OFICIAL medio sastre, aprendiz adelantado; Victoria 1638.

OFICIAL peluquero para sábado o medio por mes, necesito, Garay 3337.

OFICIAL y 1/2 sastres necesito, comp., pago bien, R. Peña 167.

OFICIAL peluquero para sábado preciso, pago 7 $, o m. of. p. mes Canning 1355

OFICIALES peluqueros dos para sábado, tratar cualquier hora, Corrientes 3940

OFICIAL mueblero se precisa, Colombres 1070 v29

OFICIAL peluquero para sábado, 7 $ y comida, Castro 2954.

OFICIAL peluquero, se necesita, para sábado, Pichincha 30

OFICIAL peluquero preciso para sábado; Lavalle 2891.

OFICIAL peluquero preciso para sábado, Rioja 574.

OFICIAL peluquero para hoy, Victoria 3806.

OFICIAL peluquero para sábado preciso, 7 $ secos, Estados Unidos 2014

OFICIAL medio peluquero preciso, por mes u oficial sábado Loyola 1270 v29

OFICIAL medio peluquero para sábado fijo, preciso, Solís 68

OFICIAL peluquero se precisa por mes, San José 906

OFICIAL peluquero para Chivilcoy, sueldo 90 pesos, Sarmiento 948

OFICIAL peluquero para sábado, preciso, $ 7, Canning 771

OFICIAL 1/2 peluquero por mes y otro para sábado, necesito, Cabrera 3517

OFICIAL peluquero, preciso, para sábado, 6 $, Bdo. de Irigoyen 665

OFICIAL peluquero, preciso, p. sábado, 6 $, Bdo. de Irigoyen 1492

OFICIAL medio peluquero, preciso, para sábado, Paraguay 2644

OFICIAL peluquero preciso, por mes, calle Sarmiento 818

OFICIAL peluquero, para sábado, se necesita, Belgrano 2274

OFICIAL peluquero, preciso, para sábado, San Juan 2789

OFICIAL peluquero competente por mes, y sábado, Provincias Unidas 3275

OFICIAL peluquero para sábado y medio por mes, necesito, Velazco 115.

OFICIAL PELUQUERO se necesita para el próximo sábado, Rivadavia 1621 v29

OFICIAL peluquero necesito, para sábado, San Juan 650

OFICIAL peluquero para sábado, se precisa, Medrano 544

OFICIALAS para sastre de señoras se necesitan, Córdoba 941.

OFICIAL peluquero para sábado, preciso, Sarmiento 3699.

OFICIAL peluquero competente, se necesita, $ 60 seco, Santa Fe 2499

OFICIAL peluquero para sábado y medio por mes, necesito, Entre Ríos 378

OFICIAL peluquero preciso, Río Bamba 220.

OFICIAL medio peluquero se precisa, Loyola 475.

OFICIAL peluquero para sábado fijo, 11 a 12, 5 $, Castro Barros 388.

OFICIAL peluquero para sábado, se precisa, Catamarca 1623.

OFICIAL sombrerero preciso, Salta 109, casa "Fregoli".

OFICIAL peluquero preciso por mes o sábado, Av. La Plata 3338.

OFICIALAS modistas se precisan, Bolívar 808.

OFICIAL 1/2 sastre práctico composturas y nuevo, necesito, pago 80 $, Salta 842

OFICIALA buena modista de vestidos, se precisa, Gerson soeurs, Charcas 672.

OFICIAL peluquero competente, pago 7 pesos, para sábado, preciso, Perú 1004.

OFICIAL peluquero para sábado o 1/2 plaza, preciso, Alberti 606.

OFICIAL peluquero bueno, necesito, Arévalo 3237, altura Santa Fe 5200. v29

OFICIAL U OFICIALA planchadora, se precisa, Humberto I 890.

OFICIAL medio peluquero necesito, adelantado, tratar Sarmiento 848 v29

OFICIALES peluqueros dos buenos se precisan, sueldo seco, Boedo 749.

OFICIAL medio sastre y aprendiz adelantado, se precisa, Lavalle 2157.

OFICIAL peluquero, para sábado, pago $ 7, necesito; Rincón 783.

OFICIAL peluquero para sábado, se necesita; Lavalle 1943.

OFICIAL peluquero, competente, necesito, para sábado; San Juan 3356.

OFICIOS DIVERSOS PEDIDOS

OFICIAL medio peluquero se necesita, Gurruchaga 2163.

OFICIAL tornero en bronce se precisa, Río Bamba 396. v30

OFICIAL montador en bronce, se precisa, Río Bamba 396. v30

OFICIAL peluquero necesito para sábado, pago 6 $, Dungeness 749.

OFICIAL PELUQUERO necesito, pago bien, Carabobo 778, Flores.

OFICIAL sastre para ropería se necesita Bdo. de Irigoyen 265.

OFICIAL peluquero competente necesito sábado 6 $ y comida, Sarmiento 4607.

OFICIAL peluquero para sábado, preciso, competente, Junín 896.

OFICIAL peluquero para sábado o 1/2 plaza, preciso, $ 7; Corrientes 2867.

OFICIAL peluquero para sábado, o por mes, preciso, Bdo. Irigoyen 116.

OFICIAL peluquero para sábado, preciso, 5 $ y comida, Brasil 2956.

OFICIAL peluquero para sábado, 6 $, preciso, Las Heras 3091.

OFICIAL peluquero preciso para sábado, Corrientes 4011.

OFICIAL fundidor en bronce preciso; calle Yatay 417. v30

OFICIAL peluquero competente necesito para sábado; calle Belgrano 3109.

OFICIAL peluquero 1/2 o 1/2 plaza por mes, preciso, B. Mitre 1500.

OFICIAL MEDIO SASTRE se necesita, Centenera 167. v29

OFICIAL PELUQUERO NECESITO POR mes, Rivera Indarte 23, Flores.

OFICIAL y medio sastre de señora, necesito, con o sin comida, pago bien, San Ramón 69, Flores. v28

OFICIAL valijero en fino se precisa, casa Luis Gatti, Montevideo. Dirigirse por carta calle Reducto 2352. v6a.

OFICIAL y medio sastre, para trabajo fino, se necesita; Boulogne Sur Mer 540. v28

OFICIAL medio sastre y aprendiz adelantado necesito, Belgrano 2927, sastrería. v28

OFICIALES sastres para sobretodos de sacerdotes, se precisan, con muestra y garantía, Pringles 1045. v29

OFICIAL MEDIO PELUQUERO O aprendiz adelantado, necesito, peluquería regimiento 1o. Infantería, Santa Fe 4845.

OFICIAL PELUQUERO NECESITO para sábado, y medio por mes, General Paz 2187.

OFICIAL PELUQUERO NECESITO para sábado, pago 6 $ c. comida, Cuba 2608, Belgrano.

OFICIAL PELUQUERO NECESITO, 50 $ c. y c., y otro medio, Cuenca 2914, V. del Parque.

OFICIAL plomero cloaquista se necesita, presentarse con herramientas, Yerbal 1590.

OFICIAL PELUQUERO, se necesita competente, por mes o sábado, P. Goyena 248.

OFICIAL BARBERO NECESITO, uno sábado, otro semana, Mitre 794, Avellaneda.

OFICIAL competente de camas de hierro necesito, 8 horas de trabajo, Corrientes 4071

OFICIAL mueblero, práctico en muebles con marquetería, se precisa, Chile número 2425.

OFICIAL medio SASTRE Y APRENDIZ adelantado, necesito, Pavón 1231, sastrería.

OFICIAL peluquero preciso, 40 $ y comida, tranvías 63 y 73 a la puerta; Cavia esquina Palermo.

OFICIALES sastres de medida, con muestra, se necesitan, en la casa M. Alvarez B. Mitre 799.

OFICIAL o medio peluqueros, comida o seco, preciso y uno sábados, fijo; Monteagudo 905.

OFICIAL peluquero, para sábado o uno medio adelantado, por mes, calle Deán Funes 1915.

OFICIAL peluquero necesito para sábado, 6 $ y almuerzo, Pichincha 1703 esquina.

OFICIALA costurera práctica para botones, se necesita, Independencia número 2056. v29

OFICIAL peluquero, por mes, preciso, Guardia Vieja 3435, 45 $ y comida o 65 pesos seco.

OFICIAL peluquero para sábado, fijo y aprendiz, que sepa afeitar, por mes, preciso, México 3400.

OFICIAL peluquero preciso, para miércoles o sábado, W. Villafañe 1573, B. Norte. v29

OFICIAL peluquero competente, media plaza por mes, preciso, Humberto I 2600.

OFICIAL medio sastre que sepa trabajar en prenda de talle, se necesita, Alberti 631.

OFICIALES PELUQUEROS NECESITO, uno para sábado y otro por mes, Guanacache 5155, V. Urquiza, frente a la estación.

PLANCHADORA buena oficiala se necesita, Uruguay 109.

PANTALONERA de confección fina y aprendiza necesito; Rivera 360.

PLANCHADORAS, se necesitan fábrica de ropa blanca, Independencia 1599. v29

PINTORES p. autos preciso, Anchorena 1708. v29

PEON CHACARERO, sueldo 35 $, necesítase, Matheu 1360.

PEON para carbonería, de 18 a 20 años recom., práctico, preciso, S. Ramón 657.

PEON de farmacia, se necesita, calle Corrientes 4169.

PRECISO peón, para todo trabajo, calle Azcuénaga 1564.

PRECISO peón, para todo trabajo, Sáenz Peña 346, al fondo.

PLANCHADORAS para tintorería necesito, Sáenz Peña 190.

PONEPLIEGOS para minerva, se necesitan, Bolívar 430.

PEON de farmacia, con recomendaciones se necesita, Independencia 3200.

PONEPLIEGOS PARA MINERVA se necesita, Venezuela 1485

PONEPLIEGOS de minerva se precisa, Balcarce No. 345.

PLANCHADORA de tintorería, muy competente, se necesita, San Martín 529.

PLANCHADORA oficiala se necesita, calle Tucumán 658.

PREPARADORA y 1/2 preparadora de sombreros preciso, Viamonte 915

PLANCHADORA oficiala competente se [illegible] Perú 562, altos

PEON práctico para lechería, se precisa, Rivadavia 7020

PEONCITO para limpieza y mandados, se precisa, Viamonte 795

PLANCHADORAS competentes para camisas, se precisan, Paraná 765 v29

PLANCHADORA preciso 1 día por semana, B. Mitre 1375

PLANCHADORA se precisa 2 días por semana, Entre Ríos 1866 v29

PEON se precisa para casa de hospedaje, Lavalle 1212

PONEPLIEGOS DE MAQUINA, SE precisa, Corrientes 562

PEON práctico, necesito, para pensión, Carlos Pellegrini 570, altos.

PREPARADORA de sombreros, buena, se precisa, Paraná 960.

PLANCHADORA aprendiza se necesita, Rodr. Peña 1168

PLANCHADORA y medio oficiala, se necesita, Tucumán 938.

PEON para Ramos Mejía preciso, tratar Corrientes 4317.

PONEPLIEGOS de litografía, se necesita, Bolívar 260.

PEON para jardín se precisa, tratar antes de las 8 a. m., Santa Fe 1785.

PONEPLIEGOS se precisan, Perú 1142. v29

PLANCHADORA oficiala y medio oficiala, se necesita, Uspallata 2580. v31

PREPARADORAS medio de sombreros señora, se necesitan, Charcas 1650. v31

PULIDORES y limadores preciso, calle Yatay 417.

PLANCHADORA competente de camisas nuevas, necesito, Pozos 159

PONEPLIEGOS para máquina de imprimir, se necesitan, Sarmiento 1128.

PLANCHADORAS se necesitan, Santa Fe 2151, tintorería. v29

PLANCHADORA aprendiza adelantada, se precisa, Talcahuano 248, altos.

POLLERISTAS buenas oficialas se necesitan, Córdoba 941

PLANCHADORA de fino se necesita, C. Pellegrini 721

PLANCHADORAS medio oficialas adelantadas se precisan, Junín 217

PEON para manejar carrito necesito, Isabel la Católica 1199.

PEON práctico limpiador de cloacas, se necesita, Carlos Calvo 2627. v30

PLANCHADORA preciso, oficiala, 2 días por semana, C. Calvo 930.

PULIDORES preciso, Chacabuco 348

PEON para lavar botellas se necesita, Billinghurst 63.

PONEPLIEGOS de minerva se precisa, B. Mitre 2339.

PANTALONERAS confección se necesitan con muestra, Libertad 384 v29

PEONES para descargar madera se necesitan, presentarse Pedro Mendoza 3499. v29

PREPARADORAS medio oficialas sombreros necesito, C. Pellegrini 976 v29

PREPARADORAS y medio preparadoras de sombreros, preciso, Cangallo 1558. v29

PLANCHADORAS aprendizas preciso, enseño en 15 días, Río Bamba 181. v28

PLANCHADORAS de ropa blanca, buenas oficialas, se necesitan, lavadero de Flores, Andrés Lamas 1871, esq. San Matías. v28

PEON de farmacia práctico, con recomendaciones, se necesita, Santa Fe 0600. v28

PINTORES de autos oficiales y medio oficiales preciso, inútil presentarse si no sea competente, Urquiza 1412. v28

OFICIOS DIVERSOS PEDIDOS

PREPARADORA de sombreros se necesita, Montevideo 907. v28

PLUMACERAS medio oficialas y aprendizas, se precisan, Salta 923. v28

PEON FUERTE para todo trabajo de a pie y práctico en trabajos de a caballo, 10 $, necesito, Sarmiento 3140.

PEON para reparto, sabiendo manejar, con referencias, necesito, Paseo de Julio 1580. v29

PEON QUINTERO que sepa manejar, sueldo 30 $ y mantenido, se precisa, Belgrano 1160.

POSTICERA muy buena implantadora, se necesita, casa Antoine, B. Mitre número 1064. v29

PLANCHADOR a máquina para ropa de hombre, se necesita, Tintorería "…", Santa Fe 1931. v29

PARA LOS PUERTOS SUD se necesitan comisiones y representaciones de casas mayoristas; para informes a F. B. Perú 867.

PEON o muchachón se precisa para cuidar aves y ayudar jardinero, sueldo 15 $ mensuales y comida, dirigirse a Colombres 1396. v28

QUINTERO jardinero se necesita, sin sueldo, producto a medias, buenos informes, Billinghurst 1647.

RETOCADORES DE positivos, se necesita; Callao 769. v29

REPARTIDOR Y CORREDOR DE VINOS, se necesita, Pedernera 66.

REPARTIDOR de soda se necesita, Larrea 1007.

SE NECESITA oficial sastre, Bmé. Mitre 2255.

SE NECESITA tapicero, por día, presentarse de 8 a 10 a. m., Florida 650.

SE NECESITA oficial mueblero o medio oficial, Garay 2816.

SE PRECISA UNA buena primera de vestidos, Rio Bamba 336. v29

SE NECESITA oficial peluquero, para sábado; Dorrego 1311.

SE NECESITAN oficiales muebleros, Thames 350.

SE NECESITAN 2 vendedoras comp., para casa de modas; B. Mitre 815. v29

SE NECESITAN medio oficialas polleristas, Arenales 1272.

SE NECESITA cocinera sencilla y otros quehaceres, Cabildo 619.

SE PRECISA medio oficiala modista, Achupallas 1065.

SE NECESITAN medio oficialas saqueras, Arenales 2272.

SE PRECISAN oficiales muebleros y lustrador, Vareta 1101. v29

SE NECESITA oficiala y medio oficiala modistas de vestidos; Chile 870.

SE NECESITA PEON de limpieza, es inútil pres. sin recom., Charcas 1368

SE NECESITA aprendiza modista de vestido, Rio Bamba 328

SE NECESITA señorita que sepa festonear a máquina, Lavalle 530. v29

SE PRECISA oficial peluquero, pago $ 7, Defensa 1208.

SE PRECISA muchacho de 14 a 16 años, para almacén, Cabrera 3702.

SE NECESITA costurera para niños, de 1 a 5 p. m., Martín Rodríguez 679 v28

SE NECESITA un oficial zapatero de varón clavado, Progreso 2700 v28

SE NECESITA aprendiz joyero adelantado, con recomend., Ayacucho 372 v28

SE NECESITA un fundidor en bronce, inútil si no es comp., Corrientes 1[illegible] v28

SE NECESITAN aprendizas festoneadoras y recortadoras, Talcahuano 131 v28

SE PRECISA aprendiza adelantada modista de vestidos, Moreno 1[illegible] v28

SE PRECISA oficial mueblero, Castro Barros 852. v28

SE NECESITAN lustradores a mano para muebles, Malabia 660 v28

SE NECESITAN pantaloneras, Azize hermanos, S. Martín 596 v29

SASTRES planchadores se precisan, tintorería La Fama, Canalejas 516. v28

SE NECESITA MEDIO OFICIAL sastre, calle M. Rodríguez 732. v28

SE NECESITAN 30 MUCHACHOS para fábrica de vidrios, mayores de 16 años, Bompland 997. v28

SE NECESITA cortadora jefa modelista para la dirección de una fábrica de ropa blanca. Informes, Casilla Correo 1229 v28

SE NECESITAN 50 visteras de camisas y 50 armadoras de camisas, Azize hermanos, San Martín 596. v29

SASTRE tailleur, de señoras, buena mano, para ayudante necesito, calle Florida 589

SE NECESITAN buenas oficialas bateras pollerismas, medio oficialas y aprendizas, C. Pellegrini 1130.

SE NECESITA muchacho para mandados y limpieza, con recomendaciones, tratar Rivadavia 3630.

SE PRECISA niña de 12 a 14 años, para aprender el oficio de plumacera, Paraguay 835.

SE NECESITAN 3 buenos oficiales ebanistas, inútil presentarse si no son competentes, Alsina 2288.

SEÑORITAS prácticas para forrar botones y otras para trabajos auxiliares … se precisan; Independencia No 1212. v29

SE NECESITA señorita buena oficiala para vestidos y para ayudar a la venta, C. Pellegrini 520. No hay muerta estación. Presentarse de 12 a 7 p. m. v29

SEÑORITA seria para escritorio, se necesita, sueldo 80 $, casa y comida, dirigirse por carta, casilla de correo número 1869 v28

SE NECESITA buena primera adornadora en sombreros, sueldo 130 $ una preparadora y una aprendiza, casa Marcelle Florida 653. v28

SEÑORITA muy competente en taquigrafía, escribir a máquina y que tenga buena letra, se necesita … H. K. Mulford Company, Charcas … 5 p. m. v28

TALABARTEROS medio oficial y aprendices cosedores se precisan, Sarandí 2[illegible]

TORNERO buen oficial y ajustador mecánico se precisa, Moreno 1431

TIPOGRAFO medio oficial adelantado, se necesita, Victoria 916

TORNERO en bronce muy competente necesito, Rio IV 1602 Barracas

TIPOGRAFO minervista medio oficial competente, se precisa …

TORNERO REPULSADOR EN CHAPAS se precisa, Lavalle …

TORNEROS para automóviles se necesitan Cerrito 844 v29

TIPOGRAFO distribuidor se necesita, Rivadavia 1265

TIPOGRAFO minervista … necesita Chacabuco 9[illegible]

TORNERO mecánico medio oficial adelantado, se precisa, Independencia … v29

TORNERO oficial y medio oficial en madera, necesito, Colombres 61

TAPICERO para auto buen oficial se necesita, Charcas 2549 v30

TIPOGRAFO medio oficial práctico, necesito, Bolívar 611.

TUPISTA oficial competente necesito, calle Gaona 667 v29

TORNERO en madera medio oficial, necesito, Independencia 3325 v28

TALABARTERO oficial de carros, se necesita; Gazcón 96. v28

TALABARTEROS oficiales guarnicioneros de coche, preciso, Humberto 2013 v28

TALABARTEROS, oficial silletero de coche competente, prec. Humberto 2013. v28

TIPOGRAFO y medio oficial tipógrafo práctico, para programas y minervista, necesito, Belgrano 540 v29

TAPICERO medio oficial o muchacho aprendiz adelantado se precisa, Rivadavia 1915. v29

TEJEDORES para elásticos y muchachos para … se necesitan, Santiago del Estero 757

UN MEDIO OFICIAL pintor de autos, se precisa, Larrea 132.

VIDRIERO se precisa, present. de 5 a 6 de la tarde, H., San Martín 417

VENDEDORAS para lencería, que conozcan la venta, se precisan, Suipacha 366.

VENDEDORES CAJILLEROS para venta galletitas Bagley, necesito, calle Ga… 494 v lab.

VIDRIEROS AL SOPLETE, OFICIALES, medio oficiales y muchachas se necesitan buenos sueldos, Larrea 746.

VIAJANTE en el ramo DE FERRETERIA, se necesita, que conozca clientela de las provincias del Norte de la República. Ofertas a remitir a Casilla Correo 1961, Capital v28

VIAJANTE práctico en ferretería y menaje a sueldo y comisión, para la prov. de Buenos Aires, necesita casa introductora, escribir a casilla correo 936, indicando referencias y casas donde trabajó. v29

VIAJANTE A COMISION QUE VISITE poblaciones importantes del Oeste, Norte y parte del Sur, necesítase, para té de gran venta, San Martín 66, escrit. 413, de 10 a 12.

ZAPATERO maquinista máquina Landes, preciso, Humberto 1 2401.

ZAPATERO oficial para nuevo y composturas preciso, Belgrano 2312

ZAPATILLERO se necesita, Rincón 768.

ZAPATEROS medio oficiales y aprendices adelantados, preciso, Humberto 1 2401

ZAPATEROS armar y poner suelas, criatura y varoncito, preciso, Humberto 2401

ZAPATERO necesito en calzado de paño y charol, pago bien, Venezuela 4150. v31

ZAPATEROS desformadores, preciso, de hombre, pago bien, Carlos Calvo 4233

ZAPATEROS necesito armadores preparadores por día 8 horas, Belgrano 1977

ZAPATEROS oficiales de hombre varón y niña, clavado, Rivadavia 2576 v28

ZAPATERO criatura, clavado y niña necesito, pago 4 $ y 9 $, Sarandí 1417 v28

ZAPATEROS armadores y sueleros, Luis XV, necesita fca. de calzado, Rivadavia 2438. v28

ZAPATEROS para señora y hombre, armar y clavar, se necesitan; dirigirse a Lázaro Costa, 35 de Mayo, F. C. Sud. v28

OFICIOS DIVERSOS PEDIDOS

ZAPATEROS para clavado de señora y niña, se precisan, Lima 263. v29

ZAPATERO oficial se necesita para composturas, Rioja 2033. v28

ZAPATILLEROS que sepan desvirar a mano, se necesitan, Liniers 1288. v28

ZAPATEROS de Luis XV, se necesitan; Cochabamba 1334. v28

ZAPATERO oficial de señora, niña y varón, se necesita, Bebedero 4202 v28

ZAPATERO preciso, nuevo y composturas, Suipacha 1225. v28

ZAPATEROS preciso desformadores Luis XV, armadores, t. suela y oficiales clavado, Yapeyú 978.

ZAPATEROS preciso a 2.30, Blak y 3.05 punteado, 3.50 Luis XV y 2.20 taco postizo; Rivadavia 2256.

ZAPATEROS armadores, sueleros, desformadores y sueleros Luis XV, se precisan, México 1938.

ZAPATEROS de hombre, cosido, limador suelero, taquero y desformador, se necesitan, México 1059.

ZAPATERO competente para nuevo y compostura, que sepa lustrar, se precisa, Cangallo 338.

ZAPATERO, se precisa un oficial para la campaña, darán razón Cangallo número 1248.

ZAPATERO a sueldo se necesita de escarpín de señora y hombre, buen sueldo; Viamonte 1400.

ZAPATERO joven, competente, composturas finas, preciso, 5 $ diarios, Montevideo 1606.

OFICIOS DIVERSOS OFRECIDOS

AUXILIAR de escritorio se ofrece, Rivadavia 7850. v28

ALBAÑIL oficial se ofrece y colocador de azulejos; Venezuela 1406.

ALBAÑIL oficial se ofrece por día, $ 3.50. Paramaribo 1960, Magaña.

AJUSTADORES mecánicos se ofrecen 2 o. certificados, Rondeau 3221, dp. 6 v30

ALBAÑIL, plomero, cloaquista, matriculado, se ofrece, por día, o empresa de limpieza, Junín 1276.

ALBAÑIL Y CARPINTERO HACEN REFACCIONES de casas o cualquier trabajo que sea chico o grande, pidan presupuestos a Balbuena, escribir Carril 993 v29

ASCENSORISTA O PARA ESCRITORIO, joven de 17 años y de buena presencia con alguna contabilidad, se ofrece, dirigirse a Ramón P. Cateura, Directorio 5562 v28

CORTADOR sastre competente, se ofrece, San José 579. v28

CARPINTERO oficial se ofrece, para instalaciones y refacc., Andes 170. v28

COLCHONERO se ofrece, para colchonería, competente, Eguía 1061

CARPINTERO oficial de obra blanca, con herramientas, se ofrece, Rioja 1014 v29

CARPINTERO baulero en Viena, se ofrece, Acha 1225. v29

CARPINTERO oficial competente en todo trabajo, entiende de modelos y m… Arica, se ofrece, Pavón 2611.

CORTADOR sastre civil y uniformes especialidad en sacos entallados, buenos certificados, se ofrece, Pichincha 625

CORRETAJE, SE RECIBEN DE TODAS clases por carta o personalmente A. E., Pozos 270. v28

CORTADOR de ropería práctico en el ramo, se ofrece, para ciudad o campaña, datos calle Crámer 165, Sarandí, F. C. S. v28

CARPINTERO práctico en máquinas y marcas, se ofrece, ciudad o campaña, J. Domingo, Medrano 440, Banfield. v28

CORTADOR sastre se ofrece, español, de 42 años y 27 años, de profesión, Alsina 976

CARRERO DE A YUNTA SE OFRECE carta o personalmente, A. M., Beauchef 543. v28

CARPINTERO y pintor se ofrece, especialidades en instalaciones y toda clase de refacciones a precios muy bajos, Corrientes 2122. v28

CAPATAZ para estancia se ofrece muy serio y formal, bien práctico en su obligación, calle Caracas 2334, Villa Flecher, Avellaneda. v28

COBRADOR O ENCARGADO, SE OFRECE, persona activa y de responsabilidad, buenas referencias, J. D. P., San Salvador 3876.

CHICO de 12 años se ofrece, sabe leer y escribir y cuentas para casa de negocio, sabe escribir a máquina; Provincias Unidas 199. v30

DEPENDIENTE joven, práctico en almacén, se ofrece, Bolívar 331

DESTAPADOR y limpiador de cloacas, se ofrece, Monte 2648. v30

DEPENDIENTE de almacén práctico o despacho de bebidas, se ofrece, buenas recomendaciones, Viamonte 301.

DEPENDIENTE de almacén, recomendado, se ofrece, Alsina 676, U. T. 3013, Avenida. v29

DEPENDIENTE práctico para almacén se ofrece, con buenas recomendaciones, Rincón 844, dto. 4.

DEPENDIENTE o habilitado de almacén, bien práctico, se ofrece, con referencias a toda satisfacción, por carta S. E.; Gazcón 992. v28

DE 100 A 200 PESOS GRATIFICARE A persona que consiguiera empleo de corredor o análogo a ex-comerciante, conociendo bien ramo juguetería, bazar y cobranza, garantía y referencias a satisfacción. Escribir Poste Restante, L. S. Carnet 149.488. v29

EMPLEADO de tienda, práctico, buenos certificados se ofrece; Cerrito 344

ENFERMERO se ofrece con certificados, Cochabamba 3330.

ELECTRICISTA bobinador o instalador o para usina, se ofrece Coronel Díaz 15. v29

EX MECANICO ELECTRICISTA DE LA armada, se ofrece, buenos certificados, Fraga 34, Chacarita v29

EMPLEADO cobrador o trabajos oficina, francés, castellano, menos teneduría, óptimas garantías, se ofrece ciudad o campo, Suipacha 535.

EMPLEADO práctico contabilidad y trabajos generales de escritorio cualquier ocupación, se ofrece … Moreno 4963 v30

EX MAITRE HOTEL buena persona práctica, para … desea empleo análogo, … Vicente López, F. C. …

EMPLEADO COMPETENTE … cont., cálculo, etc., se ofrece sin pretensiones, para oficina o … Chacabuco 478, Banfield. v29

ELECTRICISTA práctico en montaje de motores a gas pobre, … acumuladores, especialista … de cinematógrafos y autos … se ofrece, … v29

EMPLEADO MUY PRACTICO ESCRIBE en cualquier máquina … buena letra, entiende … cobranzas y demás trabajos de oficina, se ofrece con garantías, sin pretensiones, I. E. López, Pacheco 312.

FOTOGRAFO OFICIAL COMPETENTE, en general, se ofrece, Núñez 5331.

FOGONERO se ofrece con buenos certificados, Cangallo 3000

FOGONERO maquinista competente se ofrece sin pretens., capital o provincias, J. Rosset, 9 de Julio 599 Bernal v29

EMPLEADO práctico en ramos generales de campaña, se ofrece con buenas recomendaciones, Rincón 811 dto. 4.

FOTOGRAFO impresor práctico para ilustrador de … fotográficos se ofrece, certificados inmejorables, escribir G. D., Rivadavia 2348 dep. 4 v28

HOMBRE de confianza y buena presencia se ofrece, para negocio o particular, S. Fe 3373.

HOMBRE se ofrece, de peón o repartidor es práctico en tráfico, por carta o personalmente, Atacama 256 v29

HOMBRE práctico en bar, confitería y restaurant, se ofrece de capataz, cajero o encargado, certificados y garantía, por carta E. B., Córdoba … v29

HOMBRE SERIO, busca puesto encargado depósito u otro cargo de confianza, serias referencias, sueldo mínimo para empezar, 150 $, B. C. C., Avellaneda 4420 v29

HOMBRE JOVEN IRIA A CAMPO LEJANO y sin poblar para cuidarlo o poblarlo. Dirigirse de mañana o por carta Giménez, México 990, 1o derecha v28

HOMBRE 30 años, se ofrece para coche o carro de reparto u otro trabajo análogo, conociendo bien la ciudad. Chiclana 2825, A. E. v28

HOMBRE DE RESPONSABILIDAD y con caución, se ocuparía de cobrador o corredor en plaza con auto propio. Por carta o personalmente, Bolívar 726, Lomas, F. C. Sud.

HOMBRE serio, con responsabilidad, desea administrar una casa grande o de departamentos, también la cuida para subalquilar por su cuenta, atiende pedidos por carta, José Suárez, Piedras 615

HOMBRE SERIO, sin vicios se ofrece para cobranzas, mandados o puesto de responsabilidad, buenas referencias y garantía, carta a B. Mina, poste restante correo central.

HOMBRE muy serio, competente, suizo, con certificados de 1er. orden, se ofrece para estadística, cálculos, cartoteca o contabilidad, conoce el manejo de las máquinas de calcular "Triumfator" de adicionar y de escribir, pretensiones módicas, ofertas a Sr. A. Z. 44 Paseo de Julio 420. v29

JOVEN de 17 años se ofrece, negocio u otro trabajo, Sarmiento 2969 v28

JARDINERO competente en invernáculos, se ofrece, recomendado, Pedernera 585 v28

JARDINERO de confianza, se ofrece, con buenos informes, Santa Fe 3373.

JOVEN español, se ofrece para reparto, o trabajo de noche, Sarmiento 1071.

JOVEN desea emplearse, casa de comercio Viastellas, Almirante Brown 1347 v30

JOVEN empleado para escritorio, sabe escribir a máquina, se ofrece Sarmiento 4140

JARDINERO quintero competente, soltero se ofrece, para quinta particular, por mes, Victoria 462 v30

JOVEN instruido, para casa de comercio, ciudad o campo, se ofrece, Montevideo 922. v30

JOVENCITO se ofrece, que ha cursado 6o. grado, sabe escribir a máquina. Por carta o personalmente, Belgrano 860.

OFICIOS DIVERSOS OFRECIDOS

JARDINERO solo se ofrece. Por carta, Sarandí No. 793.

JOVEN se ofrece para cualquier trabajo, entiende carpintero, México 237

JOVEN de 18 años, se ofrece, para jardín particular, por carta M. S., Carlos Pellegrini 749.

JOVEN italiano, instruido, busca ocupación, como mozo almacén o … Blanchi, Jujuy 429.

JARDINERO - QUINTERO piamontés se ofrece, solo, para la capital, Neuquén 360.

JOVEN con 10 años de práctica en el comercio, desea hacer viaje por las provincias, N. Garrido, Paz, F. C. … v30

JARDINERO casado se ofrece, con especialidad parques, cultivos, etc. Olavarría 1282. v29

JOVEN de 18 años, sin pret. y recomendaciones, desearía emplearse en casa de comercio, dirig. E. C., Castro … v28

JARDINERO quintero francés con recomendación se ofrece para ciudad o campo, A. D.; Viamonte 1935. v28

JOVEN CURSO EL 1er. año, se ofrece para escritorio o casa comercial, por carta, Monte Dinero 1654. v28

JARDINERO se ofrece, arregla jardín, por día o por mes, Independencia número 3195. v29

JOVEN SE OFRECE PARA SANATORIO o cualquier ocupación, E. … 681, Avellaneda v28

JARDINERO quintero japonés, muy práctico y honrado, se ofrece, con buen certificado, Patricios 19, K. T. v28

JAPONES busca trabajo en campaña como peón de criar y cuidar ovejas, vacas, etc., para practicar; Ituzaingó …

JOVEN DE 19 años se ofrece casa de comercio o ayudante de escritorio con certificado de 5 años, P. L. … 474

JOVEN de 32 años, se ofrece, con buena letra, por día o por mes, en casa de comercio o establecimiento, por carta a Ferro Nimbo, Av. de Mayo 1333.

JOVEN de 23 años, se ofrece, de cobrador, escritorio o empleado en comercio, con garantía, sin pretensiones, Rivera … A. García v29

JARDINERO y arboricultor, … se ofrece para formación de parques, plantación frutales y forestales, B. Lomas "Las Hermanas", Gutiérrez, F. C. S. v28

JOVEN práctico en contabilidad máquina de escribir y trabajos de escritorio, se ofrece, buenas referencias, "Monti", Charcas …

JOVEN ITALIANO, para empleado o portero de hotel, o casa particular, con buenos certificados, se ofrece, iría al campo, por carta o personalmente, F. T., … v29

JOVEN SE OFRECE CON CONOCIMIENTOS generales de contabilidad y … máquina de escribir al tacto … buena caligrafía y … Pinoba 120

MUCHACHO de 12 años se ofrece para mandados de almacén, Defensa 18[illegible] v28

MOZO se ofrece práctico para café, Del Carmen 740, pieza 24. v29

MUCHACHO, se ofrece, limpieza o mandados, casa negocio, Cangallo 11[illegible]

MOZO DE mostrador o lavacopas se ofrece, Pavón 1500.

MOZO de almacén, práctico, ofrécese bien recomendado, Garay 775.

MUCHACHO 13 años, se ofrece, para lavacopas, Del Carmen 740, p. 24 v29

MECANICO de automóviles se ofrece, chauffeur; Fraga 34, Chacarita v29

MUCHACHO de 17 años se ofrece para casa de comercio, con certificado, México 794.

MOZO de restaurant o almacén se ofrece, entiende bastante de cocina, va al campo, escribir Corrientes 3035, A. A.

MECANICO ajustador, competente en automóviles, se ofrece, con buenos informes, Raul, Gallo 1179. v29

MUCHACHO 18 años, ofrécese, casa comercio o particular, colegio noche, Larrea 732.

MECANICO muy competente, torno ajustaje, instalación, ofrécese, dirigirse calle Sadi Carnot 43, M. Rossi. v28

MOZO japonés, ofrécese para café, con recomendación, por carta Ituzaingó 763. v29

MECANICO y tornero, bien práctico en automóviles, instalaciones y máquinas a vapor con referencias se ofrece, por carta Méndez de Andés 1619, dep. 4. v28

MAYORDOMO competente ganadería, agricultura, se ofrece, garantía a satisfacción, carta Sr. Soler; calle Paraguay 1884. v28

MUCHACHO de 14 años, se ofrece por la tarde, sabe escribir a máquina. Dirigirse a Pasaje Sarmiento No. 30 altura Rivadavia 2659. v29

MUCHACHO se ofrece para cualquier trabajo, prefiere para negocio, sabe manejar algunos vehículos, sabe leer y escribir, tratar con sus padres, Argerich 349.

MAYORDOMO O SEGUNDO, se ofrece, argentino, 37 años edad, práctico cabaña y estancia, correspondencia máquina, libros, etc. Dirigirse Azcuénaga 1965 o Maipú 25. v28

MECANICO práctico en automóviles, de la técnicas antiguas y más modernas o para dirigir garage con taller mecánico, se ofrece, dirigirse a Paladino, B. Irigoyen 115 y 117, capital. v29

OFICIAL PELUQUERO se ofrece, para sábado fijo, Ecuador 655.

OFICIAL medio peluquero, competente, se ofrece, Paseo Colón 821.

OFICIAL peluquero, se ofrece, para sábado, Lima 163.

OFICIAL peluquero, se ofrece para el sábado, Cangallo 3001.

OFICIAL peluquero ofrécese, … campaña, o sábados y viernes, S. Peña …

PINTOR OFICIAL COMPETENTE EN todo, se ofrece, Núñez 5331.

PINTOR artista restaurador de cuadros se ofrece, Núñez 5331.

PINTOR empapelador se ofrece a jornal, Cochabamba 2345 v28

PEON formal se ofrece, sabe leer y escribir, … 1095.

PINTOR oficial competente se ofrece, Gral. … 1180 v29

PLANCHADORAS para sanatorio, dos se ofrecen, Bustamante … v29

PINTOR, empapelador oficial, se ofrece, Gallo 1518 v28

PEON fuerte con … y carpintero práct. … se ofrece, Honduras 5870

PEON para escritorio o casa de comercio, con certificados, se ofrece, Andrés Bolívar 376.

PINTOR oficial empapelador, recuadrador, se ofrece a jornal con herramientas, Anchorena 366, pieza 17, R. M. v30

PERSONA formal se ofrece para comercio, entiende dibujo y pintura, buenas recomendaciones, por carta a M. S., Caseros 3013 v28

REGENTE o encargado para imprenta seria, o casa introductora artículos gráficos, práctico y óptimos certificados, se ofrece, A. N., Medrano 318 dep. 3 v30

QUINTERO jardinero, poco sueldo, Quilmes 65, D. M. v30

QUINTERO jardinero se ofrece con buenos certific., Piedras … 247, Av. …

QUINTERO, JARDINERO con familia, piamontés … para cocinera, … de peón … buenas recomendaciones, referencias personalmente o por carta Lima 1753, Juan … v29

QUINTERO JOVEN DE … años, se ofrece para campaña, muy práctico para colocar montes … frutales, o planta de espina, … Dirigirse Garay 1098 v29

REPARTIDOR para casa, con certificados, … se ofrece, E. Ríos 467.

SE OFRECE herrero … para estancia, … v30

SE OFRECE peón … buen certificado y garantía … v28

SE OFRECE un joven de … años para cualquier trabajo … Estados Unidos 3097

SEÑORITA seria se ofrece … escribir a máquina en escritorio … Por carta R. O., Ayacucho 66 v29

SE OFRECE descremador competente para cremería, sabe hacer productos, por carta o personalmente Uspallata 1311 v30

SEÑORITA con práctica en consultorio dental, se ofrece, tratar … o por carta Sra. E. Z., Perú …

Señorita INGLESA se ofrece para consultorio dentista o para atender niños, escribir, Paraguay 3360. v29

SEÑORITA de buena familia, se ofrece para escritorio, tratar de … a … p. m., Alsina 951.

SEÑORITA culta y distinguida con garantía, desea emplearse de cajera en casa seria, México 3283

SE HACE cualquier trabajo del ramo de carpintería, con facilidad de pago, Gurruchaga 320. v28

SE OFRECE joven estudiante 5o. año Nacional, conoce teneduría de libros, dispone de la tarde, sin pretensiones, A. B. S., Pujol 768, Caballito. v28

SEÑORA joven activa e inteligente desea empleo como vendedora o cajera de casa de comercio de cualquier ramo, buenas referencias Rivadavia 3069. v29

SEÑORITA MUY SERIA se ofrece para practicar en escritorio sin pretensiones, escribe a máquina, a M. D., Bermejo 1170.

SE OFRECE zapatero competente en toda clase de trabajo, sabe arreglar hormas, desea emplearse en casa de medida, para dirigir taller de … Esperanza 76. v28

SE OFRECE para capataz un bearnés, conoce de avicultura, viveros, quinta, algo jardín, lechería, pastería, alambrados, manejo de vehículos con mucha práctica, para establecimiento cerca de la ciudad, tratar Centenera 165, Caballito. v29

TIPOGRAFO de 1a. práctico con óptimos certificados, ofrécese como encargado o regente de establecimiento tipográfico. A. N., Medrano 318, dep. 3. v29

OFICIOS DIVERSOS OFRECIDOS

VENDEDOR práctico en zapatería, ofrécese, J. M., Pellegrini …, dp. P. v28

VIAJANTE buenos informes se ofrece, J. M., México 950 v29

ZAPATERO!! DESFORMADOR calzado a máquina, trabajo garantido, Corrientes 3837.

SERVICIO DOMESTICO PEDIDO

AMA con leche abundante … casa para dar por hora, Belgrano …

AYUDANTE de cocina … horas se precisa, Co…

AMA SIN CHICO, se necesita … Larranza 2122.

BUENA sirvienta, para todo … personas mayores buen … necesita, Rodríguez Peña 1541 v28

CHICA de 13 años, se necesita, Maza 1093, altos.

COCINERA joven, necesito, buenas recomendaciones, Ca… 1069.

COCINERA joven con cama … de lavar, sueldo 50 $, Rivadavia … v29

COCINERA joven, aseada, … Rivadavia 4963.

CHICA para ayudar … precisa, Condarco 552.

COCINERA, cocina sencilla … pretensiones se necesita …

CHICA PARA TRABAJOS … necesita, Obligado 2766

COCINERA para cocina … necesita, Rivadavia 223.

COCINERA y pequeños … con cama, se necesita, F… 41.

COCINERA y otros pequeños quehaceres se necesita con cama …

COCINERA sin pretensiones … 3 de Febrero 2045, …

COCINERA con cama, … para matrimonio, Serrano …

COCINERA y otros quehaceres, necesito, Rivadavia 6169.

COCINERA, cocina … necesito, Bustamante 2107.

COCINERA para familia … Victoria 4050.

CHICA de 10 a 12 años … Lima 52.

CHICA para ayudar … con cama, Junín 26…

COCINERA con cama, buenas recomendaciones, se precisa, …

COCINERA formal, recomendada se necesita, Cerrito 1150, de …

COCINERA preciso, Rivadavia …, 1er. piso.

COCINERA joven, recomendada, necesito, con cama, 50 $; Santa Fe …

COCINERA y otros quehaceres … R. Falcón 1621, Flores v30

COCINERA y otros quehaceres … con cama, preciso, Sáenz Peña …

CHICA se precisa, sueldo … No 1647.

COCINERA se precisa, para … Belgrano 1336.

CHICA de 12 a 14 años, pequeños quehaceres necesito, Cangallo … D. 2.

COCINERA y muchacha se … Calvo 513, No. 7, 3er. piso.

COCINERA y mucama que … cumplir su obligación, necesito, …

CORTA familia necesita sirvienta formal, Añasco 406, Caballito.

COCINERA se necesita con cama … 1706.

COCINERA recomendada, … necesito; E. Ríos 1738

COCINERA y otros quehaceres se necesita, Montevideo 1266 … 60 $

CHICO se necesita, poco trabajo … Pasco 974, taller. v29

COCINERA con cama, se necesita, calle Gallo 1534.

COCINERA y otros quehaceres, recomendada, se necesita, Rivadavia 1660

COCINERA y mucama se precisa … sueldo 80 pesos; Esmeralda …

COCINERA y otros quehaceres, … necesito; Independencia 1679 v29

CHICA de 10 a 12 años, para … niña se precisa, 24 de Noviembre 36.

COCINERA con cama, se necesita, Beruti 2371.

COCINERA buena recomendada se necesita, con cama 65 $, Rivadavia 2305.

COCINERA y quehaceres necesito aseada, se prefiere argentina, San Juan 3069.

COCINERA joven del país o italiana para matrimonio se necesita, Junín 1648.

COCINERA EXTRANJERA, con cama se necesita, Arenales 2443. v29

COCINERA c. cama se precisa, C. Pellegrini 614.

COCINERA se necesita, Caracas 347, Flores.

COCINERA se necesita, Sucre 1612. v29

CHICA se necesita para ayudar quehaceres, Avellaneda 238, Caballito. v28

COCINERA para corta familia se necesita, Cabildo 2730.

CHICO para mandados y pequeños quehaceres necesito, Mitre 60, Avellaneda v28

COCINERA y otros quehaceres, con cama se necesita, Rivera 124 v28

COCINERA y lavado se precisa en Bmé. Mitre 1960.

COCINERA y mucama recomendadas, se necesitan; Pino …, Belgrano v29

COCINERA se precisa Zapata … v29

COCINERA y otros trabajos preciso, calle Carlos Calvo … v28

COCINERA buena precisa familia italiana, Aráoz 2793 v28

CHICA decente 13 a 15 años necesítase para matrimonio solo, sueldo 20 a 30 $, Provincias Unidas 116.

COCINERA de profesión se necesita 70 a 80 $, Cangallo …, tiene recomendaciones.

COCINERA buena, con chico de 10 a 12 años, para ayudar adentro, para el campo, a 40 minutos, tratar México 770

COCINERA práctica para el Chubut, sueldo 80 $, presentarse Corrientes 1170, de 10 a 12, pieza 31.

COCINERA se necesita joven, recomendaciones, sueldo … $, Santa Fe 1548, de 12 a 2 p. m.

COCINERA para corta familia, se precisa, sueldo 45 $, presentarse de 9 a 12, Victoria 2026, 4o. p. B

COCINERA de regular edad, que entienda bien de cocina … recomendada, se precisa, Salta 936

COCINERA que sepa su obligación, con recomendaciones … para corta familia extranjera, …

CHICA se necesita de 14 a 15 años, para matrimonio … $, … v29

COCINERA EXTRA … JOVEN Y buena se necesita … Juramento 2351, tranv. 34 y 38 v29

COCINERA SENCILLA PARA MUY POCA familia … se necesita, Arcos 2041, entre Juramento y Echeverría

COCINERA se … pequeños quehaceres, sueldo …

COCINERA y algunos quehaceres se necesita, 45 $, …, Rivadavia 6521.

COCINERA Y MUCAMA costurera para matrimonio … Sarmiento 1758 v29

COCINERA que … se necesita … Rodríguez Peña …

COCINERO argentino … sueldo 80 pesos, casino … de infantería Patricios, Santa Fe …

COCINERA se necesita para matrimonio … tratar Brandsen 1872, Barracas v29

COCINERA y … para corta familia … Cangallo 1948, … derecha v29

COCINERA con … muy buenas recomendaciones … Anchorena 1587. v29

COCINERA se … con cama adentro, se exige …, Beruti 4529, de 9 a 12 en adelante v29

COCINERA con … y otros quehaceres, se precisa … de 40 a 45, ocurrir Uruguay … v28

COCINERA con preferencia italiana con cama, se exige certificado, preciso, 60 … Canning.

COCINERA y mucama, madre e hija o hermanas se … ocurrir Garcón 32 v29

COCINERA para … sencilla, dos personas, se necesita … 30 $, Thames 484 v28

COCINERA para pequeños quehaceres, corta familia, … 40 $, necesito, Charcas 2349 v28

COCINERA argentina italiana, se necesita, para … en Pergamino, F. C. C. A., indispensable que sea muy aseada y sepa bien su obligación, sueldo 45 a 50 $, personalmente Santiago 949, cap.

DOS SIRVIENTAS para todo trabajo, se necesita, Agüero …

DESEO señora … para acompañar señora, Charcas … depto. 8. v29

DOY PIEZA … a mujer sola a cambio poco … 98.

HOMBRE solo … dado, con … calle Santa Fe 3955. v29

JOVEN de campo para ayudar a quehaceres de la casa … sola, se prefiere casa, al interesa … presentarse, calle Tucumán 637 … $

LAVANDERA … se necesita, Medrano 553 v28

LAVANDERA … se necesita, 25 de Mayo 797

LAVANDERA … por día, se precisa, Olleros …

LAVANDERA necesito … Charcas 1063.

LAVANDERA por …, se necesita, con recomend., Juncal 1003.

LAVANDERA por … medios días se necesita, Cerrito …

LAVANDERA para … se necesita, para taller, joven … quehaceres, calle Sarmiento 953.

SERVICIO DOMESTICO PEDIDO

MUCAMA competente se necesita, corta familia, Rodríguez Peña 1131, piso 5o.

MUCHACHA para ayudar quehaceres corta familia, se necesita, Moreno 3220.

MUCHACHA para todo trabajo corta familia, se necesita, Obligado 2647.

MUCHACHO de 18 a 20 años se necesita, con recomendaciones, Guemes 40[illegible]9

MUCHACHA seria necesítase, para matrimonio solo, buen sueldo, P. Unidas …

MUCHACHA se necesita, todo trabajo menos cocina $ 20, Yerbal 45 alt. Riv. 4600

MUCAMA entienda cocina 4 personas, preciso, 45 $ Bolaños 70, 1/2 c. del subt. v29

MUCHACHA o señora necesita corta familia, buen sueldo, Yerbal 854.

MUJER SOLA SE NECESITA, sin pretensiones, Colombres 655.

MUCAMA o mucamo se necesita, La Madrid 168. v29

MUCHACHA necesita matrimonio, sueldo 30 a 40 $, Montevideo 41. v29

MUCHACHO de 12 a 13 años para una pieza se necesita, Alt. Brown 1379

MUCHACHA sirvienta preciso, Condarco 552 Flores

MUCAMA se precisa, sueldo 40 pesos … número 1590.

MUCAMO JOVEN SE NECESITA, O'Higgins …

MUCAMAS … SE NECESITAN, … v29

MUCHACHOS se precisan para mandados, Moreno 702.

MUCHACHO serio necesito, dirigirse por carta Río de Janeiro 755.

MATRIMONIO quintero y cocinera, se precisa o quintero solo, Piedras …

MUCHACHO se necesita para servicio Bacacay 3578

MUCHACHA con cama se necesita, Maza … v29

MUJER formal para todo servicio, con retiro, referencias Jujuy 759, dep. K v28

MUCHACHO para mandados se necesita, Estados Unidos 1217

MUCHACHA se necesita, Brasil 1215

MUCHACHA necesito para serv. de corta familia, Viamonte 850, 4o. p.

MUCHACHA sirvienta se necesita, Defensa 546 v29

MUCHACHO, servicio doméstico, preciso, Valle 2371, plaza Italia.

MUCHACHA trabajadora necesito para todo trabajo, San Juan 1977. v29

MUJER seria preciso para matrimonio, sin retiro, Pavón 2572, 30 $

MUCAMA o mucamo 17 años necesito, 25 $, con retiro, Caseros 883, … v29

MUCHACHO para limpieza y mandados se necesita, Ombú 365.

MUCAMA se necesita, calle Rincón número 58

MUJER o muchacha, entiende de cocina se necesita, Bustamante 725.

MUCHACHA para quehaceres, se necesita, Caseros 1045.

MUJER preciso, de 7 a 3, 18 $ Hdo. de Irigoyen 655.

MUJER PARA lavar y planchar, con cama se necesita, Entre Ríos 1045 v29

MUCHACHO preciso de 15 años, mandados y otros quehaceres; Lima 247

MUCHACHO se precisa, de 13 a 15 años, Cerrito 120

MUCAMA general menos cocina necesito, buen sueldo, Libertad 116, 2o. izq.

MUCAMA argentina, se necesita con recomendaciones, Viamonte 2258.

MUCAMA GENERAL, preciso, $ 40, después de las 8; Chacabuco 1274. v29

MATRIMONIO necesítase, quintero y todo trabajo, Moreno 558, dep. 25.

MUCAMO con recomendaciones se necesita, Belgrano 2480.

MATRIMONIO SOLO, necesita chica de 12 años adelante, 15 $, Constitución 1320.

MUCHACHO para mucamo, precísase, Maipú 874, de 10 a 12.

MUCHACHA de 15 años, para matrimonio se necesita, Estados Unidos 1084.

MUCHACHO para limpieza, se necesita, casa familia, Carabobo 144, Flores.

MUCHACHA 15 a 20 años, preciso, para servicio de señora; México 2167.

MUCHACHA se necesita, Alsina 557. v29

MUCHACHOS se necesitan dos para mandados, Sarmiento 1128.

MUCHACHO, práctico, para limpieza y mandados, necesito, B. de Irigoyen 270

MUCHACHA de 14 a 17 años se necesita, 3 de Febrero 1950.

MUCHACHA o sirvienta necesito, pago buen sueldo, Corrientes 2676.

MUCHACHA para ayudar al cuidado de niños, se precisa, Rivadavia 7179.

MUCHACHO para todo servicio, se necesita; Venezuela 673.

MUCHACHA para ayudar a los quehaceres, se necesita, Venezuela 673.

MUCHACHO se precisa para casa de familia, Medrano 274.

MUCHACHA necesito, buen sueldo, Rivadavia 2342, 1o. B.

MUCAMA se necesita para el campo; Corrientes 3272, Dto. 9. v29

MUCAMA bien recomendada se necesita, Corrientes 2108. v30

MUCHACHA necesito para ayudar a quehaceres, Belgrano 3930.

MUCHACHA necesito o señora medio día, para ayudar quehaceres, Sarmiento 2930

MUCHACHO para limpieza de casa, preciso, Lima 176. v29

MUCHACHA para matrimonio necesito, Uruguay 712.

MUCAMA se necesita, de diez en adelante, Cevallos 229. v29

MUCHACHA de 14 a 15 años, necesito, sueldo 15 $; Independencia 1613

MUCAMA de adentro, necesito, que sepa planchar, 40 $, Santa Fe 2624.

MUCAMA se necesita, sueldo 40 $, calle Independencia 1408.

MUCHACHA se necesita para ayudar a quehac., sueldo 30 a 35 $, Ecuador 432.

MUCAMA con cama, se necesita, calle Talcahuano 1266.

MUCAMA general buena, se precisa, Olleros 2148.

MUCHACHA de 12 a 14 años, se precisa, poco trabajo, San José …

MUCHACHA niñera, recomendada, $ 30, Lavalle 1922. v29

MUCAMO joven, con recomendaciones, preciso, para tratar Uruguay 1086.

MUCHACHA se necesita ayudante para 2 pers., sueldo 30 $, Saavedra …

MUCAMITA de 12 a 14 años, preciso, Rivadavia 2591, 3er. piso

MUCHACHA se necesita Cerrito 453, 1er. piso. v29

MUCHACHO sirviente, necesito, Rivadavia 1025.

MUCHACHO y muchacha de 14 a 15 años, se precisan, Córdoba … v29

MUCAMO general, recomendado, se necesita, Charcas …

MUCHACHO de … años para servicio … necesito …

MUCHACHA necesito para ayudar a los quehac. de casa, Pueyrredón …10, v29

MUCHACHA para … se precisa, Rivadavia 3053

MATRIMONIO PARA … se necesita, José … Dorrego

MUCHACHO para … para matrimonio, sueldo … 338

MUCAMO general, con buenas recomendaciones, necesito, Moreno …

MUCHACHA se necesita … Castro Barros 545.

MUCHACHA se necesita … para matrimonio solo, Alsina …

MUCHACHA de … se necesita, Humberto 1 …

MUCHACHO recomendado para cocina y limpieza, precisa …

MUCHACHA o mucama para quehaceres se precisa …

MUJER para todo … se precisa, Maza 937.

MUCHACHO, recomendado … para mucamo, sueldo …

MUCAMA y otros … se necesita, Córdoba 1418

MUCHACHO necesito … servicio, Reconquista 316

MUCAMO de regular … bien recomendado, …

MUCHACHO necesito … casa de familia, Bolívar …

MUCHACHA se … Mariano Acosta …

MUCHACHA se precisa … matrimonio, 30 $ Melo …

MUCAMA para … Victoria 4050

MUCAMA práctica … Victoria 2570, piso 3o.

MUCAMA general … cama necesito, Bolívar …

MUCHACHA para … preciso, sueldo …

MUCHACHA se necesita … Gral. Urquiza …

MUCHACHA se precisa … Independencia …

MUCAMO joven, recomendado … sueldo 40 $, …

MUCHACHA entiende … corta familia, necesita, …

MUCHACHA necesito … Matheu 1275

MATRIMONIO para …

MUCHACHA …

MUCAMA general … Lope…

MUCHACHA 12 a … matrimonio

MUCAMA general bien recomendada se necesita, Coronel Díaz … v28

MUCAMA se precisa … Cabildo 3275

MUCHACHO de 16 años bien recomendado … comida, se precisa; Avellaneda 3071, Flores

SERVICIO DOMESTICO PEDIDO

MUCAMA para medio día, se necesita, Santa Fe 3259. v28

MUCHACHA se precisa para todo trabajo, San José 1963. v28

MUCHACHA para servicio de corta familia se necesita, Mansilla 4059 v28

MUCAMO joven, con recomendaciones se necesita, Malabia 2693.

MUCHACHA se necesita, servicio de corta familia, Maza 963. v28

MUCHACHA para todo trabajo menos cocina, Belgrano 1566, 2o., No. 7 v29

MUCHACHA se precisa, sueldo 20 pesos, Ecuador 1373, piso 1o., depto. 4 v29

MUJER para cocina sencilla y pequeños quehaceres, necesito, Córdoba 3464 v29

MUCHACHA 14 a 16 años, ayudar quehaceres, necesito, Cangallo 1087

MUCHACHO necesito para trabajar en la … Independencia 2553 v28

MUCHACHA de 16 a 20 años, se necesita, con cama, Bacacay 2671

MUCHACHA o mujer se precisa para corta familia, Valentín Gómez 3417 v28

MUCHACHO para limpieza y mandados, se necesita, Sarmiento 721. v28

MUCHACHA o sirvienta se necesita para corta familia, Andes 213 v28

MUCHACHA para niñera se precisa, Guemes 4727. v29

MUCAMA con buenas recomendaciones se necesita, Juncal 989

MUCAMA práctica se necesita, San Martín 595

MUCAMA española se precisa, sueldo … Carlos Calvo 1780.

MUCHACHA o chico preciso, pequeños quehaceres, Rivadavia 3847

MUCHACHA para ayudar a los quehaceres casa corta familia, C. Falcón …

MUCHACHA para ayudar quehaceres buen sueldo preciso, B. Mitre 2435 v29

MUCAMO para hotel, con buenas recomendaciones, Jorge Newbery 2992, G. G. v28

MUCHACHA de 12 a 14 años, se precisa, poco trabajo, Yatay 66.

MUCHACHA se precisa, buen sueldo, Rivadavia 8664. v28

MUCAMA de comedor con cama, preciso, Santa Fe 3286. v28

MATRIMONIO PARA EL CAMPO SE necesita, Pampa 2178, de 8 a 11 v28

MUCHACHA para ayudar quehaceres se precisa, Belgrano 2928, dep. 31. v28

MUCHACHA de 12 a 16 años mucamita matr. solo, necesito, Arenales 3050 v28

MUCAMA general se necesita, Defensa … v28

MUCHACHO necesítase para limpieza y mandados, Santa Fe 2606. v28

MUCHACHA para ayudar corta familia, preciso, Bernardo de Irigoyen y Brasil, pasaje, entrada 1, Dto. 3

MUCAMA jovencita se necesita en casa de corta familia; presentarse de … Mendoza 3124, Belgrano

MUCAMA PARA ADENTRO, QUE SEPA planchar se necesita, Freyre 1930, Belgrano.

MUCHACHA de 14 a 18 años, se necesita para quehaceres de matrimonio, Tucumán 3050. v29

MUCHACHA necesito para ayudar quehaceres de matrimonio solo, Alberti …

MUCAMA para adentro y comedor se necesita recomendada, sueldo 40 $, Santa Fe 2048

MUCHACHA para ayudar quehaceres necesito 20 $, con retiro, Av. de Mayo 959, 5o. piso, ascensor.

MUCHACHA para lavar y planchar se necesita, medio día, 25 $, General Paz 1539

MUCAMA competente se necesita para pueblo cerca, prefiérese persona acostumbrada al campo, Chacabuco 1028.

MATRIMONIO JOVEN y competente, él mucamo y ella niñera, necesito, Freyre 1136, Belgrano.

MUCAMA se necesita para casa inglesa, con buenos informes, Cuba 2143, Belgrano. v29

MATRIMONIO para la campaña, cocinero y mucama, se necesita, Sarmiento 1366

MUCAMO O MUCAMA PARA PIEZAS, prácticos para casa de pensión, se necesita, Rivadavia 8277, 3er. piso.

MUCHACHA de 13 a 14 años para servicio doméstico se precisa, Venezuela 2086.

MUCHACHO para todo servicio, recomendado se necesita, de 2 a 5; Suipacha 1160.

MATRIMONIO joven, ella buena cocinera, se necesita que sean aseados y recomendados, buen sueldo; México 1422.

MUCHACHA 15 años, para ayudar a quehaceres, se necesita, sueldo 20 $, ocurrir después de las 8, Piedras 983.

MUCHACHA de 12 a 15 años, para cuidar un bebé, sueldo 25 $; Callao 612, 1er. piso, izquierda.

MATRIMONIO sin hijos se necesita para el campo, él que entienda de quinta y ella para todo trabajo; Rivadavia 7496.

MATRIMONIO quintero y cocinera se necesita para campo, tratar Montes de Oca 868, de 9 a. m. a 2 p. m. v29

MUCAMAS dos, una de adentro y otra de comedor para casa pensión, necesito; 25 de Mayo …, segundo piso.

MUCHACHA aseada, pequeños quehaceres corta familia, necesita, Independencia 1544, depto. 4.

MUCHACHA presentada por los padres, ayudar quehaceres, se precisa; Agüero 1136, 1er. piso, 10 a. m.

MUCHACHA se necesita para servicio de corta familia; Darregueira 2880, Palermo.

MATRIMONIO sin hijos, ella para servicio doméstico y él para despensa, necesito, Talcahuano 836.

MUCHACHO o muchacha se precisa, para ayudar quehaceres de la casa, Pueyrredón 1426.

MUCAMA se necesita con referencias, corta familia, Santiago del Estero 1555.

MUCAMA de comedor, para estar dos meses en el campo, se necesita, Salta 515.

MUCAMA de adentro, que sepa coser y zurcir bien, con recomendación, se necesita, Rodríguez Peña 1683.

MUJER para todo servicio, que sepa de cocina, pieza y comida al marido, se precisa, Arenales 3146.

MUCHACHA DE 15 A 21 años se necesita, corta familia, sueldo 20 $, Jorge Newbery 2670. v30

MUJER para cuidar una señora enferma, durante la noche, se necesita, Piedras 619. v28

MUCHACHA para corta familia se necesita, de 14 a 16 años, Gral. Donato Álvarez 1690. v29

MUCHACHA de 15 a 18 años necesito, ayudar quehaceres, Jorge Newbery número 3961. v29

MUCHACHA necesito de … a 17 años, algunos quehaceres … $ … 480, hay otra. v28

MUCHACHO se necesita para servicio doméstico de 14 a 16 años, tratar por la mañana, Córdoba 658 v29

MUCAMA para corta familia se necesita, con informes, Güemes 2116, entre Beruti y Juncal v28

MUCHACHO se necesita para la limpieza, con recomendaciones, tratar de 10 a 3 de la tarde, B. Mitre 2039 v28

MUCHACHA de 12 a 15 años, se precisa, para familia inglesa, tratar de 2 a 4 p. m., Miró 255, (altura Rivadavia 6000) v28

MUCAMO primero se necesita muy recomendado y que conozca muy bien su oficio, Melo … v28

MUCAMA de adentro de buena presencia, que sepa … con buenos informes, tratar de … a … 11 de Septiembre 1878 v30

MUCHACHA de 16 a 20 años que sepa cocinar, limpia y honrada para corta familia, y poco trabajo, buen trato, se necesita, hay otra sirvienta, Mendoza …

MUCAMA DE ADENTRO PARA MATRIMONIO solo con … hablando … se necesita, Sucre 3200 v29

MUCHACHA … muy sencilla y … doméstico, casa chica, sueldo … $, Cerrito …

MUCAMA se necesita de buena presencia, se prefiere … presentarse de 2 a … D. B. v29

MUCHACHO, con …, de 13 a 14 años, se … limpieza de afuera, tratar … Villa Urquiza, tranvía 96 y Lacroze

MATRIMONIO se necesita … quintero, arboricultor … cocina de … tratar … Maipú 742. v29

MUCHACHA … se necesita para matrimonio … que sea recién venida, con … Victoria 974. v29

MUCAMA de … quehaceres, de buena … con recomendaciones, se necesita … Peña 1683.

MUJER JOVEN, con … y buenas referencias, para matrimonio, todo servicio, buena práctica, … tratar portería, Paraguay …, de 10 a … p. m.

MATRIMONIO sin hijos, chauffeur y cocinera, se necesita para Palermo dando casa, comida y sueldo, es inútil si no tienen buenas referencias, por carta al señor Blanco, Larrea …, dando detalles. v28

MATRIMONIO para estancia se necesita, el marido que sepa … caballos, ordeñar y quinta, ella … demás quehaceres, se prefiere … de 10 a … Azcuénaga …

MUCHACHA de … años se precisa, … tratar en … Teodoro García 2967 (Colegiales). Si es huérfana se adoptaría como hija v28

MATRIMONIO formal, sin hijos se necesita, él que sea jardinero de profesión, … para cuidar … y la casa, se paga buen sueldo, inútil presentarse si tienen hijos y sin tener recomendaciones, … de 1 y media a 2 y media de la tarde; calle Uriarte 2144, Palermo. v29

SERVICIO DOMESTICO PEDIDO

MUCHACHA se necesita para matrimonio solo, sueldo de 20 a 25 $; calle Tucumán 3074. v29

NIÑERA práctica y recomendada se necesita, Pino 2243, Belgrano.

NIÑERA de 16 a 18 años, se necesita, en Cabildo 2961. v29

NIÑERA se necesita, sueldo 30 pesos, calle Sarmiento 1709. v29

NIÑERA que sepa el corte o borde, se necesita, Av. Alvear 3612, buen sueldo.

NIÑERA, se necesita, Cabildo 134, B.

NIÑERA de 15 a 17 años, se necesita, … 1274, Belgrano.

NIÑERA preciso, calle Salta 1286.

NIÑERA necesito con retiro, buen trato, Rivadavia 1071.

NECESITO SIRVIENTA general entienda … cocina, Bmé. Mitre 3722.

NIÑERA con buenos informes, se necesita, Juncal 989, tratar de 4 a 6 p. m. v28

NECESITO AMA DE LECHE para criar … en su casa, dirigirse Caseros … v29

PEON DE COCINA se necesita, Defensa 1301

PEON de cocina se necesita, C. Calvo número 3330.

PRECISO muchacha de 12 a 14 años, poco trabajo, hay sirvienta, Solís 1121. v29

PRECISO muchacha, para ayudar a quehaceres, sueldo 30 $, Colombres 845.

PEON práctico, para cocina, lechería, … Callao 729

PRECISO peón de cocina, calle Azcuénaga …

PEON DE COCINA, práctico, se precisa, … 1597

PEON de cocina para hotel, se precisa; …

PEON de cocina práctico para pensión, se precisa, Sarmiento 782.

PEON de cocina competente se necesita, Estados Unidos 2901. v28

PORTERO con recomendación, con ropa … se necesita, de 25 a 30 años, Rodríguez Peña 1683

RIVADAVIA 4172, DEPTO. 3, SE DESEA una sirvienta, para todo servicio de señora sola

SIRVIENTA se precisa, todo trabajo menos … a familia, Pinzón 1663.

SE NECESITA muchacho para mandados …

SIRVIENTA o muchacha para matrimonio … necesito, Carlos Calvo 2996. v29

SIRVIENTA joven con cama, se necesita, … 922

SIRVIENTA con recomendaciones, para todo trabajo, se necesita, Chile 524. v29

SIRVIENTA se necesita, buen sueldo, … 2381

SIRVIENTA para corta familia se necesita, Larrea 360. v29

SIRVIENTA para mucama se necesita, Perú 2571.

SIRVIENTA se precisa, que sepa cocinar, México 642.

SIRVIENTA formal que entienda de cocina se precisa, Independencia 4000.

SE NECESITA muchacho para mandados y limpieza, Florida 665.

SIRVIENTA necesito para corta familia, pago bien; Rio Bamba 321. v29

SIRVIENTA con cama, para corta familia se necesita; Beruti 2337. v29

SIRVIENTA para la cocina se precisa; Tonelero 2314, 1er. piso.

SIRVIENTA joven se precisa; San Pedrito 126. v29

SE PRECISA SIRVIENTA PARA POCA familia, Cabildo 2139.

SE NECESITA SIRVIENTA QUE SEPA cocinar, tratar Paipa 2356.

SIRVIENTA SE PRECISA PARA MUY corta familia, Cabildo 2017.

SE NECESITA SIRVIENTA PARA TODO trabajo, Santa Fe 4609. v30

SIRVIENTA con cama, que entienda de cocina; Bolívar 1639.

SIRVIENTA SE NECESITA; Gazcón 242, sueldo 40 $.

SIRVIENTA se necesita por unas horas; Tucumán 2248, depto. F.

SE NECESITA una mucama; calle Salguero 630.

SIRVIENTA con buen sueldo, se precisa; Provincias Unidas 2465. v29

SIRVIENTA que entienda de cocina, con cama, se necesita; Gallo 1890. v29

SIRVIENTA buena presencia, corta familia, preciso; Boedo 717. v29

SIRVIENTA se necesita, para todo trabajo, Independencia 310.

SE NECESITA sirvientita, para casa poco trabajo; Cevallos 1810.

SIRVIENTA competente, se necesita, sueldo 45 $; Entre Ríos 495. v29

SIRVIENTA que sepa cocinar, se necesita, sueldo 45 $; Bolívar 759. v29

SIRVIENTA formal con cama, se necesita, Gaona 2418, Flores. v29

SIRVIENTA para ayudar quehaceres de familia, necesítase, Chubut 650.

SE PRECISA mujer trabajadora, buen sueldo, Santa Fe 2046, dep. D. v29

SIRVIENTA se necesita, 40 $, buena recomendación, Lavalle 1346, 2o. piso. v29

SIRVIENTA para todo trabajo con recomend. se necesita, San Juan 1809. v29

SIRVIENTA sueldo 40 pesos, con retiro, Cerrito 1214, preciso. v29

SIRVIENTA que entienda algo de cocina se necesita; Pozos 334.

SIRVIENTA que sepa cocinar se necesita; C. Pellegrini 731.

SIRVIENTA, matrimonio solo, poco trabajo necesito; Bulnes 1812.

SIRVIENTA que sepa cocinar, corta familia se necesita; México 1967.

SIRVIENTA que entienda de cocina recomendada se necesita, Santa Fe 3311.

SIRVIENTA para dos personas solas, se necesita, Laprida 1336.

SIRVIENTA, se necesita para todo trabajo menos cocina, Alsina 1307.

SIRVIENTA para todos quehaceres matrimonio solo, se necesita, Andes 223.

SIRVIENTA necesito, por medio día; Paraguay 754.

SIRVIENTA se necesita, se le da retiro; San Juan 4228.

SIRVIENTA se necesita, Medrano 279. v29

SIRVIENTA joven, se precisa para corta familia, Aristóbulo del Valle 1752. v30

SIRVIENTA para todos trabajos, menos cocina, sueldo 45 $, Sarmiento 2056.

SIRVIENTA para todo trabajo, preciso, Lambaré 1029. v30

SIRVIENTA sepa cocinar, con cama, se precisa, Gavilán 319.

SIRVIENTA para servicio 2 personas se precisa, Fraga 247, Chacarita.

SIRVIENTA que sepa cocinar se necesita, Rivadavia 2235.

SIRVIENTA se necesita para corta familia, Humahuaca 4054.

SIRVIENTA todo trabajo, necesito, corta familia, Viamonte 2814. v29

SIRVIENTA que entienda de cocina se necesita, Monroe 3246, Belgrano.

SIRVIENTA joven, todo trabajo, menos cocina, necesito, Cabildo 3046.

SIRVIENTA se necesita todo trabajo, Bacacay 3240, tratar Santa Fe 2951.

SIRVIENTA formal, italiana, se necesita en familia, 30-35 $, Rincón 349.

SE NECESITA buena sirvienta, Provincias Unidas 1148.

SIRVIENTA que sepa cocinar se necesita, Donato Álvarez 552. v29

SIRVIENTA que entienda de cocina, se necesita, Bacacay 2050, Flores.

SIRVIENTA necesito para todo trabajo, Gaona 3331.

SIRVIENTA formal para todo servicio, se necesita, Pichincha 295, Caballito.

SIRVIENTA se necesita para corta familia, José María Moreno 337, Caballito.

SIRVIENTA para todo servicio se necesita, 35 $, Camacuá 645.

SIRVIENTA se necesita, que sepa coser, con retiro, Rio de Janeiro 63.

SIRVIENTA se necesita para todo trabajo, sin cama, Muñecas 1466.

SIRVIENTA formal para todo trabajo, se necesita, 24 de Noviembre 36.

SE NECESITA sirvienta, buen sueldo, Ibañez 2459.

SIRVIENTA para todo servicio se necesita, Gavilán 94, Flores.

SE NECESITA sirvienta, calle Garay número 2816.

SIRVIENTA para corta familia, se necesita, Corrientes 2634. v29

SE NECESITA una sirvienta, calle Cerrito 176.

SIRVIENTA se necesita, Soler 3693, sueldo de 45 a 50 $. v29

SIRVIENTA que entienda cocina, corta familia, necesito; Victoria 2591, depto. A.

SIRVIENTA que sepa cocinar, corta familia, se necesita, Corrientes 1752.

SIRVIENTA para todo trabajo, se necesita 40 $; Larrea 1082.

SIRVIENTA precisa señora sola, calle Tucumán 1764.

SIRVIENTA que entienda cocina, se necesita, Serrano 696. v29

SE NECESITA un muchacho, para limpieza y mandados; Florida 650.

SIRVIENTA para todo trabajo se necesita, Montes de Oca 886.

SIRVIENTA se necesita para todo trabajo, buen sueldo, Lavalle 745.

SIRVIENTA que sepa cocinar se necesita, Uruguay 856.

SIRVIENTA para todo trabajo se necesita, Venezuela 849.

SIRVIENTA 40 $ necesito, Rivadavia número 3220, dep. 10.

SIRVIENTA se necesita que entienda algo de cocina, Cangallo 1748.

SIRVIENTA para todo trabajo … Mitre …

SE PRECISA muchacha … de cocina …

...RVIENTA para todo trabajo, se necesita...

...se necesita, $ 40; ...109, piso 1o., derecha.

...corta familia, necesito, ...Pellegrini 171. v29

...que sepa cocinar necesito; ...tratar de 7 a 1 p. m.

...se necesita, buen sueldo; ca... 884.

...se necesita, [illegible], Alber...

...que entienda de cocina, se ... Tucumán 345, dep. E. 2o.

... buena, se necesita, con cama, ... 3470.

...TA joven, se necesita, calle Boe...

...TA para todo trabajo, para ma... se necesita, Gral. Paz 1658

...TA para medio día, en corta fa... se necesita; Libertad 732.

...TA muchacha, 40 pesos, calle ... 689.

...TA formal, para todo trabajo, se ... sin cama, Cevallos 1045. v29

...TA joven, todo servicio, sin cama ... Bolívar 157, 1o.

...TA joven, necesita matrimonio ... $; San Luis 2996, esq. Bermejo.

...TA se necesita, calle Estados Uni... 1381. v31

...TA se necesita, con cama, Lam... 354, altura Corrientes 4600.

...TA se precisa con o sin cama; ... Fe 2077. v30

...TA para todo trabajo, se ne... Independencia 1236.

...TA para la cocina, se necesita, ...ontes de Oca 415.

...TA, con retiro, se necesita, Car... Calvo 1882. v29

...TA que entienda de cocina, se ... Belgrano 1336.

...TA se precisa, sueldo 35 $, Ma... 2348, esq. Alvear.

...NECESITA mucama general y una sir... sueldo 40 $, Montevideo 1064.

...TA, que sepa cocinar, preciso, ... sueldo, Cerrito 306, 3o derecha. v28

...TA se necesita, para corta flia., ... Pueyrredón 1081. v28

...TA que entienda de cocina, se ... Azcuénaga 736.

...TA necesítase, que entienda de ... Caseros 1567.

...TA se necesita, para corta flia., ... Irigoyen 648.

...TAS, con cama, se necesitan dos, ... 25.

...TA para corta familia se nece... sueldo 40 $; Venezuela 738.

...TA se precisa; Boyacá 217, Flo...

...TA se necesita para todo tra... San Juan 3377.

...TA se necesita todo trabajo; ca... Corrientes 2015, 2o.

...TA que sepa cocinar se necesi... San José 442.

...TA necesito sabiendo cocina, ... cama; Bogotá 3936.

...NECESITA una muchacha, con reco... Tres Esquinas 2282, Bcas.

...TA se necesita 3 personas, 40 ... Paraná 589. v29

...TA se necesita, con recomenda... Independencia 3132.

...TA que entienda de cocina, se ... Av. Montes de Oca 1586. v30

...TA formal se necesita, para cor... familia, Paraguay 5341.

...TA se necesita, para cocina y ... quehaceres, Estados Unidos 554.

...TA para corta familia se nece... Bustamante 361.

...TA o muchacha corta familia, ... necesita, Sarandí 1188.

...para quehaceres de lechería, ... se precisa, Libertad 148.

...TA se necesita, recomendada, ... Fe 2467.

...TA cocina y quehaceres, con re... necesito, Victoria 1932.

...TA al medio día necesito, Can... 1368.

...TA se precisa, para todo tra... Boedo 786. v29

...TA para todo trabajo, preciso, ... Venezuela 532. v30

...TA que sepa algo de cocina, se ... Corrientes 4020.

...TA para todo trabajo, se nece... B. Mitre 1390.

...TA se precisa para lavar y que ... de cocina, [illegible] 3443. v29

...TA se precisa, R. L. Falcón 1611

...TA que entienda de cocina, se ... Victoria 4050. v29

...TA que entienda cocina, 45 $, ... Medrano 957.

...TA para matrimonio solo, suel... 35 $, Humahuaca 4054.

...TA, con cama, se precisa, Uru... 226, de 10 a. m. en adelante.

...TA para todo trabajo, se nece... poca familia, Pampa 4165.

...NECESITA sirvienta, que sepa algo de cocina, Tacuarí 1253.

...TA que entienda algo de cocina, ... sueldo 40 $, Junín 1630.

...TA para cerca de la ciudad, tra... Talcahuano 840, de 9 a 11

...TA que sepa cocinar, preciso; hay ... mucama, Montes de Oca 241

...TA para todo trabajo, necesito, ... Hernández 3590, Belgrano.

...TA necesito, todo trabajo, $ 40; ... Matheu 1286.

...NECESITA una sirvienta para todo ... Avellaneda 3069. Flores v28

...TA se precisa para corta fami... Rivadavia 9454 v28

...TA para poco trabajo necesito, ... Gualeguay 1359, tratar de 11 a 1 v29

...TA se necesita, buen sueldo, ... Rivadavia 8664. v28

SIRVIENTA que sepa de cocina, corta familia, necesito, Humberto 1 458 v28

SIRVIENTA formal, que entienda de cocina, se necesita; Billinghurst 392 v28

SIRVIENTA aseada con recomendaciones, se necesita, México 1274 v28

SIRVIENTA general, menos lavar, con cama, 45 $ necesito, Rincón 96. v28

SIRVIENTA todo trabajo corta familia se necesita, Costa Rica 4161 v28

SE NECESITA sirvienta para todo servicio, Iriarte 1803. v29

SIRVIENTA para consultorio, necesito, recomend., Lavalle 3698, b. sueldo v28

SIRVIENTA formal para corta familia, se necesita, Pueyrredón 467 v28

SE NECESITA sirvienta que sepa cocina sencilla, Entre Ríos 1560 v28

SIRVIENTA que entienda algo de cocina, se necesita, Sud América 46 v29

SIRVIENTA precisa matrimonio solo, poco trabajo, Suipacha 827, p. 5o, dp. 12 v28

SIRVIENTA, que entienda algo de cocina, se necesita, Córdoba 3682 v28

SIRVIENTA preciso para todo trabajo menos cocina, tratar Cangallo 2071 v28

SIRVIENTA para todo trabajo, se precisa, sueldo 40 $, Córdoba 2932 v28

SIRVIENTA se precisa, por medio día, 20 $, San Juan 1584 v28

SIRVIENTA se precisa, con retiro, todo trabajo, Cangallo 2511. v28

SE PRECISA sirvienta para todo servicio, Cerrito 392, 2o. piso, izq. v28

SIRVIENTA para todo trabajo menos cocina, tratar Laprida 1313 v28

SIRVIENTA todo trabajo, necesito matrimonio solo, Corrientes 1436, d. 10 v28

SIRVIENTA joven para matrimonio solo, se necesita, México 3088 v28

SIRVIENTA con cama, que sepa cocinar, preciso, Tacuarí 1786 v28

SE PRECISA una sirvienta con buen sueldo, San Luis 3031 v28

SIRVIENTA FORMAL, poco trabajo necesito, Progreso 1721. v30

SE PRECISA MUCHACHA para todo trabajo, Uruguay 291, 2o piso v28

SIRVIENTA para matrimonio solo, se prefiere española, Salta 930 v28

SIRVIENTA que sepa cocinar para matrimonio solo, San Juan 1824 v28

SIRVIENTA que entienda de cocina, se necesita, Azcuénaga 1227 v28

SIRVIENTA necesita matrimonio solo buen sueldo, Cangallo 3046, dep. 22 v28

SIRVIENTA se necesita, Hortiguera 151 v28

SIRVIENTA que sepa cocinar se necesita con cama, 45 $, Necochea 720 v28

SIRVIENTA que entienda de cocina, necesito, Tucumán 2119. v28

SIRVIENTA para todo servicio, se necesita, Entre Ríos 2083 v28

SIRVIENTA con buen sueldo se precisa, Provincias Unidas 2465 v28

SIRVIENTA joven, de 16 a 18 años, se necesita; Corrientes 471, Dto. E v28

SIRVIENTA, se necesita, Victoria 1033 dep. 4. v28

SIRVIENTA para todo trabajo, se necesita, Montes de Oca 1733. v28

SIRVIENTA formal, se necesita, Anchorena 1324. v28

SIRVIENTA para todo trabajo, cocina sencilla, se precisa, Lezica 4484 v28

SIRVIENTA para todo trabajo se necesita, Boedo 1326. v28

SIRVIENTA para corta familia, sueldo 40 $, preciso, Pringles 341 v28

SIRVIENTA joven para corta familia, se precisa, Rivadavia 5427, tranvía pago v28

SE NECESITA mucama general y sirvienta para todo, sueldo 45 a 50 $. General ... 2811.

SIRVIENTA que entienda de cocina, corta familia, se necesita, sueldo 40 pesos, ...miento 1819.

SE NECESITAN SIRVIENTAS para la cocina y para adentro, Chenaut 1933, al ... M. Campos.

SERVICIO DOMESTICO PEDIDO

SIRVIENTA necesito para limpieza y lavar y otros pequeños quehaceres, sueldo 35 $, con o sin retiro, Cangallo 1148.

SIRVIENTA para cocina solamente $ 35, Av. La Plata 1057, tranvía 19, 26, 44 y 37.

SE NECESITA mujer formal que entienda de cocina y otros quehaceres, Lautaro 361. v29

SIRVIENTA que sepa cocinar con cama, matrimonio solo, buen sueldo, trato familia, Avellaneda 3005, Flores.

SIRVIENTA todo trabajo sabiendo cocinar necesito, sueldo 40 $ Rivadavia 5727.

SIRVIENTA que sepa cocinar se necesita recomendada, tratar 8 a 11, Provincias Unidas 3562.

SIRVIENTA para cocina sencilla y lavado precisa matrimonio; Alvarez 2130, a tres cuadras de Santa Fe.

SIRVIENTA con referencias se precisa para matrimonio, que entienda de cocina, sueldo 40 $; Solís 533.

SIRVIENTA que entienda de cocina, para corta familia, necesítase, 40 $ mensuales, Quito 4298.

SEÑORA COMPETENTE para lavado y otros quehaceres en casa de familia, se precisa por día; Vicente López 1660.

SIRVIENTA muy recomendada que entienda de cocina para corta familia, se precisa; San Juan 1317, de 12 m. a 3.

SIRVIENTA que sepa cocinar, competente, buen sueldo se necesita, calle Moreno 3443.

SIRVIENTA que entienda algo de cocina, para corta familia, se precisa, Pringles 782.

SIRVIENTA para cocina y otros quehaceres, sin cama, 40 $, necesito, Las Heras 2484.

SIRVIENTA que entienda algo de cocina, se necesita, para matrimonio, sueldo 45 $; Paraguay 964, depto. F.

SE NECESITA muchacha o señora, para ayudar quehaceres de casa, dormir afuera; Alsina 730, depto. 19.

SIRVIENTA formal, con cama, para matrimonio solo, se necesita, buen trato, Ayacucho 1024.

SIRVIENTA para todo trabajo, Blanco Encalada 5178, Villa Urquiza, tranvía Lacroze y 96 v30

SIRVIENTA con cama, para corta familia, se necesita; buen sueldo, calle San José 1174, 1er. piso.

SE NECESITA sirvienta que sepa coser a máquina y otros quehaceres para corta familia Rivadavia 1952.

SIRVIENTA para todo servicio menos cocina se necesita, sueldo 45 $, Montevideo 1266

SIRVIENTA con cama preciso, corta familia, que entienda algo de cocina, Avellaneda 1924, Caballito

SE NECESITA muchacha de 13 a 15 años o señora de edad, poco trabajo, Corrientes 1604.

SIRVIENTA de buena presencia y que sepa atender una casa de señor solo; ocurrir de 9 a 10 a. m., Belgrano 3173.

SIRVIENTA para cocinar y lavar para corta familia, se necesita, Sarmiento 1775, 2o piso, hay mucama.

SIRVIENTA que sepa cocinar se necesita para matrimonio, recomendada; calle Agüero 1136, 1er. piso, 10 a. m.

SIRVIENTA formal, para todo trabajo, y chica para ayudar en quehaceres, necesítase, 24 de Noviembre 438.

SIRVIENTA formal que sepa cocinar para 2 personas, se necesita, buen sueldo, Juramento 5148, Urquiza. v29

SE NECESITA señora italiana de 30 años más o menos, para atender casa de persona sola, calle Rivera 1984. v30

SE NECESITA cocinera y otros quehaceres, con cama, Sarmiento 3848, tratar de 9 a 12 y de 2 a 5 p. m.

SE NECESITA muchacha de 14 a 18 años, para cuidar niño, que ya camina, Chile 824, 4o. piso, izquierda. v29

SIRVIENTA para todo trabajo, que sepa cocinar y muchacha para ayudar, preciso, Bustamante 47.

SIRVIENTA que sepa cocinar precisa matrimonio solo, con informes; Pueyrredón 338.

SIRVIENTA para corta familia alemana, se necesita, Fray Cayetano 612, Flores. v29

SIRVIENTA para cocina y lavado, corta familia italiana, necesito, Piedras número 1360. v29

SIRVIENTA se precisa, C. Pellegrini 555, con recomendaciones, tratar de 10 a 4 p. m.

SE NECESITAN madre e hija para cocina y limpieza, Teodoro García 2464, Belgrano.

SE NECESITA cocinera sencilla que entienda lavado, para muy corta familia; tratar, Callao 1770.

SIRVIENTA para ayudar a quehaceres de corta familia, Habana 3764, tranvías 85 y 86, V. Devoto

SIRVIENTA se precisa muy corta familia, hasta 50 $, Bogotá 2454, de 12 a 2.

SIRVIENTA se precisa, para todo servicio, que entienda de cocina, matrimonio solo, Sáenz Peña 105, 3er. piso.

SIRVIENTA que sepa cocinar, con recomendaciones, para San Isidro, se necesita, tr. 9 a 11 a. m., Esmeralda 1372 v29

SIRVIENTA para familia italiana, se necesita, que entienda de cocina, se paga bien. Nueva York 3571, tranvía 86 v29

SIRVIENTA joven para corta familia, se necesita recomendada, 40 $, Humahuaca 4676. v28

SE NECESITA una sirvienta, con referencias, para todo trabajo, sueldo 55 $, dirigirse Tucumán 900, depto. 18, 5o. p. v28

SIRVIENTA que entienda de cocina sencilla, para 3 personas necesito, Mitre ... 369. v28

SIRVIENTA aunque tenga chico, se necesita, para corta familia, buen sueldo, Peña 3153. v28

SIRVIENTA para todo trabajo menos cocinar, sueldo $ 45, Correa 2353, casi esq. Cabildo 4400, tranvía Saavedra v28

SIRVIENTA formal, necesito que sepa cocinar para tres personas, 40 pesos, ... 3646. v28

SIRVIENTA para todo trabajo y corta familia necesito, sueldo 40 $ ... v28

SIRVIENTA italiana, todo servicio de familia, buen sueldo, Fco. Lacroze ... 2555. v28

SIRVIENTA se necesita, familia de 3 personas, sueldo 40 $, Méndez de Andes 1940, Flores v28

SE NECESITA sirvienta, Paraná 1167, matrimonio sin hijos, se da pieza a matrimonio. v28

SE NECESITA una muchacha de 15 a 18 años, para ayudar a pequeños trabajos, Pueyrredón 534 v28

SIRVIENTA con cama, se necesita recomendada, que sepa algo de cocina, México 990, 1 o izquierda, de 9 a ... v28

SIRVIENTA, se necesita para matrimonio para el campo, buen sueldo, La Mar 164 altura [illegible] 600 v28

SIRVIENTA PARA TODO TRABAJO precisa matrimonio solo, Cangallo número 2622. v28

SIRVIENTA todo trabajo de matrimonio se necesita con retiro, Rivadavia y Azcuénaga, Pasaje Caja Internacional, entr. 3 dep. 2.

SE NECESITA sirvienta o muchacha que entienda algo de cocina, para casa de dos personas, en el campo cerca [illegible] Bamba 563

SIRVIENTA, que sepa bien de cocina y muchacha para ayudar a los quehaceres, recomendadas, corta familia, Av. de Mayo 946, 3o derecha.

SIRVIENTA general, para dos personas necesito, inútil si no es [illegible] trabajadora, tratar después de [illegible] Rincón 130 dep. [illegible]

SIRVIENTA seria, para todo [illegible] se necesita para familia de 4 personas mayores, $ 40, calle Juan N[illegible] (Provincias Unidas altura [illegible])

SEÑORITA o señora viuda [illegible] maestra de tres niños [illegible] para la campaña [illegible] hotel Oriente, Rivadavia [illegible]

SE NECESITA SIRVIENTA [illegible] a 20 años, de buena [illegible] de familia francesa [illegible] Arcos 2991 esquina [illegible]

SEÑORA formal para [illegible] que entienda algo de cocina [illegible] con retiro, necesito, calle [illegible]

SIRVIENTA con cama [illegible] cocina sencilla [illegible] con recomendaciones [illegible]

SIRVIENTA para todo [illegible] lavar y planchar bien [illegible] sueldo [illegible] de 8 a 11 a. m. [illegible]

VALET DE PROFESION [illegible]

VIUDA O SIRVIENTA [illegible]

SERVICIO DOMESTICO OFRECIDO

AMA se ofrece [illegible] v28

AMA se ofrece [illegible] leche [illegible] 736

AMA [illegible] LECHE [illegible] 550

AMA [illegible] con abundante leche [illegible] Rivadavia [illegible]

AMA [illegible] se ofrece [illegible]

AMA [illegible] POR HORAS O POR [illegible] 972, Belgrano

AMA [illegible] leche 4 meses, ciudad o campo [illegible] Victoria 2187 v28

AMA [illegible] leche de 20 días, Pinzón 1303 v28

AMA [illegible] se ofrece, con certificado de [illegible] Montevideo 467, [illegible] v28

AMA DE LECHE primeriza, leche de 28 días para criar en casa del niño, se ofrece, Lavalle 3318, tratar de 1 a 4 p. m.

SERVICIO DOMESTICO OFRECIDO

AMA con leche de 3 meses se ofrece, con certificado, Freyre 3264, Belgrano. v28

AMA ofrécese, criar en su casa, con cuna, a 30 $, Cochabamba 2330, p. 13. v28

AMA de 4 meses, sin chico, se ofrece, para criar niño o niña en su casa, Sgo. del Estero 1954. v28

AMA señora joven, se ofrece, para dar el pecho 4 o 5 veces al día, que traigan la criatura a domicilio, leche especial. Cerviño 3562, depto. 10.

AMA española de 34 años, con leche de 3 meses, se ofrece para criar en la casa del niño, Avellaneda, Piñeyro, Paraná 470.

AMA JOVEN ITALIANA, SIN CHICO, leche de días, buena y abundante, se ofrece para criar en su casa, Malabia número 1450 v28

COCINERA o todo trabajo, corta familia, se ofrece, sueldo 50 $, Conesa 2243 v29

CHICA de 12 años se ofrece para matrimonio solo, Patricios 1675.

CHICO de 13 años se ofrece para cualquier trabajo, Patricios 1675.

COCINERA se ofrece para campo o ciudad, Anchorena 893.

COCINERA DE COLOR O SUPLENTA se ofrece, General Paz 3882.

COCINERA de profesión, se ofrece, Reconquista 334, patio 3o.

COCINERA argentina, se ofrec, [illegible] 1243.

COCINERA se ofrece, seria, Cerrito 564.

COCINERA joven, formal, se ofrece, corta familia, Rivadavia 1181.

COCINERO español, soltero, se ofrece, ciudad o campaña, Lavalleja 1216.

COCINERA, se ofrece, restaurant o pensión, Cochabamba 581.

COCINERA buena ofrécese, con buenas recom. sin cama, 80 $, R. Peña 1716.

COCINERO se ofrece, recomendado, familia o negocio, Chile 3214. v29

COCINERA francesa, recomendada, se ofrece, sin cama, Mansilla 2741, p. 4.

COCINERA se ofrece, Saavedra 60, U. T. 3900, Mitre.

COCINERA y quehac., se ofrece, buenos informes, con retiro, México 257.

COCINERA competente, sueldo 60 $, se ofrece, Lima 745, p. 13.

COCINERA sencilla o mucama, se ofrece, Tucumán 1687. v29

COCINERA se ofrece, buenos informes, para corta familia, Paraguay 3762. v29

COCINERA vasca, sencilla, se ofrece, para corta familia, Suipacha 1085.

COCINERA española, se ofrece, para corta familia, con retiro, Perú 986.

COCINERA sin cama se ofrece, Talcahuano 747

COCINERA competente casa de pensión o familia, se ofrece, Chile 1429.

COCINERA se ofrece, cocina sencilla, pequeños quehaceres, Cabrera 4097.

COCINERA se ofrece, Matheu 1188, suplenta o efectiva. v28

COCINERA se ofrece, con buenas recomendaciones, Charcas 978.

COCINERA, sin pretensiones, se ofrece, Chacabuco 967.

COCINERA, se ofrece con niña chica, Bolívar 872. v26

COCINERA argentina, competente ofrécese, buenos informes; Junín 462. v28

COCINERA se ofrece, con buenas recomendaciones, Alberti 307. v28

COCINERA bien práctica, se ofrece, Pavón 2209. v28

COCINERA argentina muy buena ofrécese, Nahuel Huapí 2647. v28

COCINERA formal se ofrece, con recomendación, Olazábal 2062. v28

COCINERA se ofrece o sirv. menos coc., c. o campo, 30 a 40 $, Boedo 525. v28

COCINERA buena, sabe amasar, buenos informes, sueldo 60 $, Mansilla 3430. v29

COCINERA sencilla se ofrece, con o sin retiro, 16 de Noviembre 1715. v28

COCINERA se ofrece, vasco-navarra, con recomendación. Ruiz Díaz 60. v28

COCINERA se ofrece, con buenos informes, sueldo 60 $, Las Heras 2088. v28

COCINERA se ofrece o suplenta, Azcuénaga 837, dto. 4 v28

COCINERA italiana se ofrece, con o sin cama, Paraguay 2471. v28

COCINERA competente, para casa de caballeros solos, se of., Arenales 2366. v28

COCINERA o mucama, con chica dos años se ofrece; Alberti 631. v28

COCINERO vasco, serio, se of., a. pa. [illegible] al campo, Solís 341. v28

COCINERO se ofrece serio y aseado para casa de familia, Dungeness 1233. v28

COCINERA y mucama bien recomendadas se ofrecen, Alsina 676, U. T. 3043, Av. v28

COCINERA se ofrece para matrimonio o corta familia, Rivadavia 2206 v28

COCINERA ofrécese por 3 días, con recomendaciones, Solís 1494. v28

COCINERA italiana, que sabe amasar se ofrece para matrimonio con retiro o corta familia, Gazcón 23.

COCINERA y mucama o niñera, se ofrecen juntas, recomendadas, Tucumán 1547.

COCINERA se ofrece, competente, y otros quehaceres, para matrimonio o persona sola, 50 $, personal, Rivadavia 2288.

COCINERA vasca, con niño de siete años, sin pretensiones, se ofrece, Chile 3150, va afuera.

COCINERA joven, se ofrece, con recomendaciones, con o sin cama, calle Bogado 4437, U. T. 4591, Mitre. v29

COCINERA argentina se ofrece, casa de personas mayores, ciudad o campo, por carta o personalmente, Belgrano 1217.

COCINERA con hija de 15 años, para niñera o mucama, se ofrecen con buenas recomendaciones, Paraná 130

COCINERA se ofrece sin pretensiones, con buenas referencias, 16 de Noviembre 1028.

COCINERO se ofrece, repostero y pastelero, italiano, negocio familia, buenos informes, formal, Talcahuano 29, Longue.

COCINERA, argentina, se ofrece, para cocina solamente, persona formal; no atiende cartas; tratar B. Irigoyen 1073, p. 4.

COCINERA formal se ofrece con retiro o sin él, sabe su obligación, calle Moreno 2695 v28

COCINERO repostero, bien recomendado, se ofrece, Alsina 676, U. T. 3043, Avenida. v28

COCINERO repostero bien recomendado, se ofrece, Alsina 676, U. T. 3043, Avenida v28

COCINERA y mucama, se ofrecen, juntas, italianas, en ciudad, no atienden cartas; México 1055 v28

COCINERA y mucama joven, se ofrecen para ciudad o campo, tienen buenas recomendaciones, Gral. Hornos 179 v31

COCINERA se ofrece para casa de negocio, buenas recomendaciones, Cerviño 3423 v28

COCINERO italiano competente, para hotel, restaurant, fiambrería, se ofrece, Jujuy 54. v28

COCINERA de edad, se ofrece y otros quehaceres, Holmberg [illegible], Chacarita v28

COCINERA competente, con una hija para mucama de adentro, se ofrecen, con buenos informes, para casa seria, tratar Sgo. del Estero 582 v28

COCINERA ciudad se ofrece, con hijo de 16 años, entiende de almacén y sabe andar en bicicleta, en casa de los patrones, Reconquista 655.

COCINERA formal, española, se ofrece para cocina y algún otro quehacer, tiene recomendaciones, sueldo 55 a 60 $, tratar Anchorena 991.

HOMBRE sin pretensiones se ofrece para mucamo o cualquier trabajo, Tucumán 806, Lorenzo La Plaza

HOMBRE serio se ofrece portero mucamo casa familia o departamentos [illegible] 375, J. B. H

HOMBRE español de 30 años se ofrece para portero o cualquier trabajo, con libreta de identidad, San Martín 575, pieza 7 E. S v28

JOVEN DE 20 años, se ofrece para todo trabajo, por carta, Bogado 4463 v28

JOVEN, se ofrece para portero ordenanza o ascensorista, buenos informes, Perú 1552

JOVEN para peón de cocina o cualquier trabajo, se ofrece, Balcarce 1252

JOVEN japonés, se ofrece para familia, Cerrito 764. v29

JOVEN DE 18 años se ofrece para portero o ascensorista, con informes, Montevideo 960, U. T. 5415, [illegible] v28

JOVEN de 17 años, de confianza se ofrece tarea análoga u otro servicio, [illegible] 2666, Dto. 10. v28

LAVANDERA se ofrece con chica de cinco años, Gavilán 526. v28

LAVANDERA por día, se ofrece para casa de flia., México 1107, pieza 1.

LAVANDERA se ofrece por día, 24 de Noviembre 1434.

LAVANDERA recomendada se ofrece por día o por docenas, Piedras 1005.

LAVANDERA, se ofrece para casa de familia Esmeralda 465

LAVANDERA, se ofrece Cangallo 1173

LAVANDERA se ofrece para lavar afuera, Uruguay 754.

LAVANDERA se ofrece [illegible] Chile 842, pieza 31.

LAVANDERA, bien recomendada, se ofrece, Alsina 676, U. T. 3043, Avda. v29

LAVANDERA en su casa se ofrece, Belgrano 437. v28

LAVANDERA y planchadora se ofrece en su casa, M. O., Solís 1366 v28

LAVANDERA EN SU CASA a 65 cts. docena, se ofrece, Concepción 2662 v28

LAVANDERA se ofrece, Paraguay 1453, pieza 50. v28

LAVANDERA lava en casa familia, 3 días por semana, ofrécese, Bustamante 2136. v28

LAVANDERA planchadora se ofrece, dirigirse por carta o personalmente a la señorita Socorro, Venezuela 1308 v29

LAVANDERA y planchadora para casa de familia, con buenas recomendaciones, se ofrece; Cerrito 165. v29

SERVICIO DOMESTICO OFRECIDO

LAVANDERA y planchadora se ofrece por tres días de la semana, para casa de familia, Rioja 1626. v29

LAVANDERA PARA particular por mes o por días en casa de familia; Viamonte 1181.

MUCAMA general se ofrece, Boedo 281. v29

MUCHACHO se ofrece, Sarmiento 486, Avellaneda.

MUJER FORMAL se ofrece, Campichuelo 1226. v29

MATRIMONIO se ofrece, buena cocinera, él quintero, jardinero, Bustamante 1155

MUCAMA recomendada, se ofrece, Independencia 983.

MUCHACHA se ofrece para todo trabajo menos cocina; Santa Fe 1963.

MUCHACHITO coloco de 10 años, de buena presencia y educ., Las Heras 1880. v29

MUCAMA argentina, para matrimonio solo, se ofrece, México 524

MUCAMO se precisa, recomendado, Laprida 1376.

MUCAMA o niñera, se ofrece, con b. recomendaciones, Córdoba 2360.

MUCAMO, joven, de 23 años, se ofrece, 9 de Julio 1226.

MUCAMA general se ofrece, Río Bamba 73.

MUCAMA de adentro se ofrece, Río Bamba 73.

MUCAMO o portero se ofrece, para campo o ciudad, J. O., Inclán 3549.

MUCAMA se ofrece, con recomendaciones de seis años, Venezuela 1455, pieza 11.

MUCAMA de comedor o de adentro, se ofrece, Independencia 1551.

MUCHACHO 17 años, se ofrece, va al campo, Estados Unidos 1455

MUCHACHA de 14 años se ofrece, casa familia, Ayacucho 969

MUJER formal se ofrece para niñera; Carlos Calvo 743

MUCHACHA de 18 años, se ofrece, por medio día, Junín 164

MUCAMA se ofrece, Tucumán 630.

MUCAMA se ofrece, calle Solís número 349.

MUCAMA fina, para comedor o adentro, se ofrece, recomendada, Berutti 2954.

MUCAMA recién llegada se ofrece, española; Cochabamba 930

MUCHACHA se ofrece, de 15 años, para corta familia, Piedras 1268.

MUCHACHA de 17 años, se ofrece, sabe un poco de todo, Australia 2045.

MUCAMA se ofrece, sabe coser, en casa de su familia, Junín 211.

MUCAMA se ofrece para adentro, sabe coser; Ayacucho 960 v29

MUCAMA de comedor se ofrece, sueldo 45 pesos, Larrea 789, de 6 a 7 p. m. v29

MUCAMO GENERAL, SE OFRECE, bien recomendado, Victoria 2686.

MUCAMA se ofrece de buena presencia, para casa seria, Mendoza 2471. v28

MUCAMA se ofrece con recomendaciones, Cangallo 3370. v23

MUCAMA se ofrece para corta familia, tratar Tucumán 96. v28

MUCAMA se ofrece, española, con buenas recomendaciones, Gallo 1737. v29

MUCAMO, con buenas recomendaciones y ropa, se ofrece, Balcarce 1043. v28

MUCHACHA 1/2 día de trabajo, entiendo cocina, se ofrece, Humberto 1 1967. v28

MUCAMA joven se ofrece, sueldo 45 $, para la ciudad, tratar Moreno 983. v28

MUCHACHO de 20 años, español, recién llegado, se ofrece, Suipacha 1047. v28

MADRE e hija se ofrecen, cocinera y mucama, Humberto 1 924, pieza 52. v28

MUCAMA y cocinera de profesión se ofrecen, Gral. Paz 2466, Belgrano. v28

MUCAMO O COCINERO, de 26 años, se ofrece, Belgrano 735, Avellaneda. v30

MUCAMA se ofrece corta flia., casa seria; Tucumán 1547 v28

MUCAMA de adentro, se ofrece, sabe su obligación y planchar, tiene buenas recomendaciones; Suipacha 1047

MUCHACHA DE 17 años se ofrece para niñera o mucama de corta familia, Oro 3420, Palermo.

MUCAMA para hotel se ofrece con buenas recomendaciones. Jorge Newbery 2993, G. G. v29

MUCHACHA se ofrece para cocina y otros quehaceres, con recomendación, Rawson 231.

MATRIMONIO se ofrece, cocinera y portero o chauffeur, muy recomendados, Arenales 2700.

MADRE E HIJA se ofrecen, cocinera de profesión y mucama, para ciudad o campo; Lima 1768. v30

MATRIMONIO italiano, sin hijos, se ofrece, quintero y jardinero, o capataz, ella cocinera o criar aves, Rivadavia 3149. v29

MATRIMONIO se ofrece, en cambio de pieza, por algunos trabajos de la señora, por carta Victoria 788. v29

MUCAMO o portero con recomendaciones, se ofrece, por carta J. G., Arenales 2602. v29

MUCAMA o niñera se ofrece, con recomendaciones, seria y educada. Las Heras 2980.

MUCAMA se ofrece, con recomendaciones, sueldo 50 a 60 $, tratar de Lavalle 1782. v29

MUCAMA práctica, con muy buenas recomendaciones; se ofrece, Av. Quintana 473. v29

MUCHACHOS dos se ofrecen, uno de 13 años y otro de 16, para limpieza, General Domínguez 946, Avellaneda v29

MUCAMA de adentro para matrimonio, con buenas recomendaciones, se ofrece, Uruguay 494.

MUCHACHO joven, se ofrece, para matrimonio solo, o corta familia Rivadavia 2143.

MUCAMA general, bien recomendada se ofrece para poca familia. Por carta solamente; Lavalle 959.

MUJER seria, recomendada, se ofrece para lavar en restaurant, por día o por mes, Cangallo 1173. v29

MATRIMONIO se ofrece, ella cocinera y otros trabajos, él mucamo o portero, certific. de 6 años; Alvarez 623 v30

MATRIMONIO, informes buenos, cualq. trabajo, capital o cerca, Av. Quintana 354.

MATRIMONIO formal, recomendado, se ofrece para estancia, quintero y cocinera, Bolívar 731, p. 13

MUCHACHA se ofrece, para una señora sola, para acompañar, Valentín [illegible] número 1458. v30

MATRIMONIO ofrécese, algunos quehac., en cam. No de pieza, Pueyrredón 856. v29

MUCAMA de adentro o comedor se ofrece, con buenas recomendaciones, Córdoba 867.

MATRIMONIO se ofrece, él para chauffeur, ella para mucama, sin pretensiones bien recomendados, Tacuarí 24

MATRIMONIO SE OFRECE para caseros o cocinera y portero, Río de Janeiro 677. v29

MATRIMONIO sin hijos, se of. quintero arboricultor y buena cocinera A. B. Charcas 1532, depto. 3 v28

MUCAMA de adentro, formal, se ofrece corta familia, E. Unidos 1-31 departamento 16. v29

MATRIMONIO español se ofrece para portero de departamentos, informes Santa Fe 1164. v29

MATRIMONIO vasco sin hijos, se ofrece para tambero, tiene certificados [illegible] 1835 v29

MUCAMA se ofrece para corta familia, tiene recomendaciones, tratar con su familia, Chile 2165. v28

MATRIMONIO se ofrece para cuidar una casa en cambio de pieza, sabe su obligación, con refer.; Constitución [illegible] v28

MATRIMONIO SUIZO se ofrece, buena cocinera y quintero o cuidar aves. Va al campo, Larrea 682, a Suizo. v28

MATRIMONIO joven, sin hijos se ofrece para mucamos o cualq. trabajo, entiende ella algo de cocina, Pozos 386 v29

MUCHACHA se ofrece de 14 años para [illegible] con familia al campo, por carta a Esq. [illegible] H. Z., Belgrano v28

MATRIMONIO vasco, recomend. se ofrece, cocinera y herrero, ciudad o campo, p. Pavón 2921. v28

MUCAMA formal, se ofrece para matrimonio, sabe lavar y planchar, entiende de cocina, por carta o personalmente [illegible] con retiro, Sáenz Peña 1 [illegible]

MATRIMONIO se ofrece sin hijos para encargado de casa inquilinato o [illegible] con buenos informes, [illegible]

MUCHACHITO de 18 años se ofrece presentado por sus padres para mandados y quehaceres, con [illegible] 1095

MATRIMONIO joven español, se ofrece, ella mucama o portero y [illegible] planchar, van al campo, buenas referencias, Azcuénaga 827, dep. 2 v29

MATRIMONIO con una niña de 10 meses se ofrece para casa de [illegible] o departamentos, muy buenas recomendaciones, M. G., Larrea 861

MUCHACHA recomendada, se ofrece para trabajo liviano, menos lavar, tres personas, sueldo 30, 35, o [illegible] $ [illegible]

MATRIMONIO se ofrece, pretende pieza por el trabajo de la mujer dando pieza y comida al marido. Méndez de Andes 454 v28

MATRIMONIO se ofrece, con nena 4 años, los quehaceres de la señora en cambio de pieza, el marido trabaja afuera, buenas recomendac., Cerrito 845 A K v28

MATRIMONIO joven, italiano, sin hijos se ofrece, para campaña, muy práctico para criar aves, ella para cocinera son [illegible] para cualquier trabajo dirigirse [illegible] 1028. v27

MATRIMONIO SE OFRECE con niña de cinco años y jardinero y quintero, de profesión ella buena cocinera u otros quehaceres de casas, B. D. Paseo de Julio 1766. v28

MATRIMONIO piamontés, joven, sin hijos, muy competente, se ofrece jardinero quintero, cocinera, ambos expertos criadores de aves, buenos certificados, para cuidar estancia, Lima 1946. v28

MUCAMO general bien recomendado, se ofrece, Alsina 676, U. T. 3043, Av. v28

MATRIMONIO SE OFRECE PARA cuidar casa de familia o casa de departamentos, él que pueda trabajar afuera, es de mucha confianza, lleva 15 años en una casa de comercio muy conocida. Dirigirse por carta M. Rey, calle Tucumán núm. 862. v29

MATRIMONIO polaco sin hijos, de 28 años, se ofrecen con certificados de buena conducta y honradez, cocinera sencilla o mucama, etc., él portero o quehaceres, capital o provincia, en familia distinguida, carta o personalmente B. Mitre 3520, p. 33. v28

NIÑERA se ofrece con buenas recomendaciones; Bermejo 858. v29

NIÑERA joven, práctica para bebé, o mucama de adentro, se ofrece, Ayacucho 15

NIÑERA española se ofrece para casa pudiente, Coronel Estomba 129, Avellaneda. v29

PORTERO PRACTICO, con buenas recomendaciones se ofrece, B. Mitre 1192.

PORTERO se ofrece para departamentos o escritorios, habla 4 idiomas, francés, Córdoba 1692; informes.

PORTERO o mucamo recomendado, ofrécese, buena presencia, Estados Unidos 678, por carta o personalmente v28

SIRVIENTA se ofrece para todo trabajo, Boedo 1767.

SE OFRECE mucama argentina para matrimonio solo, San Eduardo 821.

SEÑORA se ofrece para medio día, Doblas 869.

SIRVIENTA se ofrece, cocina o todo trabajo de matrimonio, Parral 260.

SEÑORA se ofrece para cocina sencilla, sueldo 40 pesos, Guayaquil 180.

SIRVIENTA se ofrece para corta familia, o como mucama, Quirno 29, Flores. v30

SIRVIENTA con chica de 4 años, sin pretensiones se ofrece, Aguirre 276. v29

Señora SE OFRECE POR DIA O POR hora, Cuba 3365

Señora FORMAL SE OFRECE PARA todo trabajo, Soler 5854

SEÑORA se ofrece para el servicio de personas mayores, Andes 762

SE OFRECE cocinera vasca, ciudad o campo, 25 de Noviembre 2446.

SEÑORA se ofrece para trabajar por horas, Balcarce 1392

SIRVIENTA se ofrece para todo, Andes 1017, pieza 13.

SIRVIENTA para todo se ofrece; Avenida Alvear 1910. v29

SEÑORA DE EDAD se ofrece, poco trabajo, sin pretens. S. Peña 1009. v29

SIRVIENTA formal se ofrece, San José 993, pieza 12.

SIRVIENTA se ofrece con niño de 5 años recomendada, Cevallos 131.

SEÑORA se ofrece para lavar, Bolívar 354. v29

SIRVIENTA se ofrece, no lava, tiene niñito, R. Peña 358

SIRVIENTA se ofrece, Bermejo 1010.

SIRVIENTA se ofrece, para cualquier trabajo, México 2390.

SEÑORA se ofrece para medio día, todo trabajo, Berutti 2853. v29

SIRVIENTA y mucama se ofrecen, Independencia 543.

SRA. CON niño de 4 años, por 1/2 día, buenos informes, muy aseada, Tacuarí 988

SE OFRECE chica, Defensa 735, PIEZA N.o 22.

SRITA. se ofrece para lavandera de casa de familia o cocina senc. Moreno 2577.

SE OFRECE cocinera formal, madrileña; Venezuela 1263 v29

SIRVIENTA se ofrece en la agencia Chacabuco 307, trabajo liviano

SEÑORA se ofrece para corta familia; Montevideo 349.

SEÑORA se ofrece con chica de 14 años, Moreno 864

SEÑORA se ofrece, por día, para servicio doméstico. Venezuela 422.

SEÑORA se ofrece, por medio día, para lavar, limpiar piezas, Santa Fe 1525.

SEÑORA medio día, por mes, planchar o coser, se ofrece, Venezuela 2182.

Señora SE OFRECE, cocina y pequeños quehaceres, con retiro, Tacuarí 836.

SIRVIENTA se ofrece, para corta flia., Tucumán 620.

SIRVIENTA se ofrece, entiende de cocina, Bulnes 636.

SIRVIENTA, se ofrece, para corta familia, Pasco 1518.

SIRVIENTA para todo trabajo, con chica de 4 años, B. Mitre 1468.

SIRVIENTA se ofrece, poco sueldo; San Martín [illegible]

SIRVIENTA seria, se ofrece, con buenos informes, Bolívar 653, pieza 7.

SIRVIENTA o mucama se ofrece, Tacuarí 1851. v29

SIRVIENTA o mucama, México 1156, pieza 22, se ofr.

SE OFRECE señora española, formal, para los quehaceres, Tucumán 1067.

SE OFRECE lavandera por mes o niñera ciud. o campaña E. Ríos 341, lechería

SE OFRECE viuda italiana, para cocina sencilla, sin cama, Paraguay 2368. v29

SIRVIENTA para todo trabajo, entiendo de cocina, se ofrece, México 3578.

SE OFRECE señora para medio día o por horas, Cochabamba 771.

SE OFRECE señora argentina para medio día, Garibaldi 2034, R. M. v29

SE OFRECE señora con dos hijos para matrimonio solo, campo, Pinzón 393. v28

SEÑORA se ofrece, algunas horas al día, Humberto 1 1967 v29

SE OFRECE sirvienta o mucama, calle Maipú 273 v28

SIRVIENTA se ofrece, para matrimonio solo o corta familia, Córdoba 1428 v28

SE OFRECE buena cocinera, buenas recomendaciones, S. Peña 152, p. 6 v28

SEÑORA joven se ofrece para hombres solos, Uspallata 2569 v28

Señora SE OFRECE para todo trabajo, con cama, Colpayo 478. v28

SEÑORITA, dama de compañía, se ofrece, tiene piano, Rivadavia 2942, dep. 12 v28

SIRVIENTA formal, se ofrece, menos cocina, [illegible] 3258. v28

SE OFRECE sirvienta para todo trabajo, Jujuy 1849. v28

SE OFRECE ENCARGADO para casa de departamentos, de confianza, con 5 años en la misma casa, Canalejas 960

SE OFRECE señorita dama de compañía o atender enfermo, tratar de 9 a 10, Rojas 32.

SIRVIENTA se ofrece, para matrimonio solo o mucama de adentro, sueldo 45 $, Victoria 1940

SEÑORA se ofrece, a matrimonio solo, para todo trabajo, menos cocina, con un nene de tres años, Venezuela 1551. v29

SRTA. SOLA, seria, se ofrece, buena costurera para servicio de señora, pocas pretensiones, Castelli 224, dep. F

SE OFRECE mucamo, para todo trabajo, bien recomendado, de 21 años italiano, dirigirse por carta Canning 854, depto. 2.

SEÑORA viuda, se ofrece para dama de compañía o ama de llaves, Tacuarí 658 v29

SIRVIENTA se ofrece, para corta familia, entiende de cocina y tiene buenos informes. Sarmiento 993 v29

SEÑORA se ofrece para atender una o dos personas solas, Talcahuano 248, altos

SEÑORA VIUDA, joven italiana se ofrece para personas mayores y entiende de cocina, tratar Humberto 1 1913 v29

SE OFRECE matrimonio sin hijos, recién venidos, españoles, para ciudad o campo, Junín 1253.

SEÑORA joven se ofrece para todo servicio, en familia de personas mayores, Catamarca 1460, dep. 2

SIRVIENTA formal se ofrece y lavado, en casa de familia, por medio día, [illegible] Doblas 1570. v29

Señora SE OFRECE, para lavar dos días por semana, sabe planchar, Rioja [illegible] v29

Señora JOVEN, buena presencia, ofrécese gobernanta o ama de llaves, sabe coser, cartas R. A., Florida 983 v29

SE OFRECE una señora para sirvienta, para cocina o todo trabajo de casa, Cochabamba 2045

SEÑORITA se ofrece entiende de corte, coser y otros quehaceres, Venezuela [illegible] v29

SEÑORA VIUDA, formal, se ofrece para cocina y otros quehaceres, con una hija de 6 años, Humberto 1 632

SE OFRECE UNA señora con un hijo de 21 mes, para servicio doméstico, [illegible] 1587, Boca

SEÑORA desea tomar por días, uno o dos niños, tratar Honduras [illegible], dep. 3, Palermo. v29

SEÑORA PARA MEDIO DIA se ofrece, sabe bien de cocina, Convención número 2662. v28

SIRVIENTA, mucama general o de adentro, recomendada, se ofrece, Zapiola 1296. v29

SE OFRECE una señora, con una criatura, para todo trabajo, solo medio día, México 3578. v29

SIRVIENTA o mucama se ofrece para matrimonio solo, con buenos informes o recomendaciones, Santa Fe 2835. v28

SEÑORA formal se ofrece para lavar y planchar en su casa, Cochabamba número 1165 v28

SE OFRECE señora para estancia o chacra para cualquier trabajo, con un nene de 7 años, San Martín 1148 v28

SEÑORA formal, con nena de 4 años se ofrece de mucama, para corta familia. Por carta Perú 857, P. M. v28

SE OFRECEN madre e hija, acompañanta y costura en casa familia, carta o personalmente, México 1027, C. A. v28

SEÑORA decente, sola, busca ocupación decente; Hotel Progreso, frente estación Retiro. v29

SIRVIENTA todo trabajo casa, para poca familia, se ofrece con 2 nenitas, sin pretensiones a cambio de pieza y comida para el marido, Gascón 244.

SIRVIENTA se ofrece con una criatura, Córdoba [illegible], dep. 31. v28

SEÑORA VIUDA, se ofrece, para ama de llaves, tratar para, Lima 213. v28

SE OFRECE ama de leche para criar en su casa, con certificado de análisis, calle Alvarez 843. v28

SEÑORITA francesa, seria, recomendada, se ofrece, como gobernanta de niños, sabe coser, Catamarca 2263, depto. 8. v28

SEÑORA formal se ofrece, sin pretensiones, para quehaceres sencillos, sin cama, Rioja 1254. v28

SE OFRECE SIRVIENTA PARA TODO trabajo de matrimonio o corta familia decente, tiene buenas referencias, Paraguay 5437. v29

SE OFRECE MADRE E HIJO, EL práctico de almacén, de 14 años, ella para cocinera, casa de negocio, Santa Fe 1555, U. Tel. 6579, Juncal.

SE OFRECE señora argentina que entiende de cocina y otros quehaceres, para corta familia y con retiro de noche, sueldo regular; Billinghurst 918.

SEÑORITA formal, práctica en el manejo de casa, se ofrece, para atender niños o personas solas, por carta solamente; a M. P.; Charcas 3962.

SE OFRECE mucama para hotel o sanatorio, con buenas recomendaciones, argentina, de buena presencia, tratar Paseo 256.

SIRVIENTA se ofrece, recomendada, entiende algo de cocina, corta flia. o matrimonio solo, pocas pretensiones, con nena 3 años, B. Irigoyen 1414.

Señorita FRANCESA, SE OFRECE, como mucama, fina, sabe coser bien, prefiere familia extranjera, con buenas recomendaciones, por carta a F. L., Colpayo 335. v30

SE OFRECE una muchacha joven, de mucama, para casa de pensión, buena presencia, por carta o personalmente [illegible] A., Belgrano 284.

SE OFRECEN 2 hermanas llegadas de San Pedro, una para cocinar y planchar, la otra mucama o niñera, juntas o separadas, ciudad o campo, Solís 288.

SE OFRECE hombre de 60 años para portero o sereno, con buenas recomendaciones. Carta D. Ambrosini, Deán Funes 1838. v28

SE OFRECE VALET DE CHAMBRE competente, o enfermero, práctico para el cuidado de un señor solo. Por carta o personalmente, Paseo Colón 532. v28

SEÑORA SOLA, joven instruída, sabe hablar francés, manejo de casa desea ocupación con personas distinguidas, Carlos Pellegrini 1165, depto. L. altos v28

SEÑORA formal, práctica en el manejo de casa y cocina sencilla, se ofrece para persona respetable, por carta Av. de Mayo 575, L. L. 5. v28

SEÑORA se ofrece, con niña de 13 años, para matrimonio solo o corta familia, o para la cocina, tratar personalmente; Belgrano 2491 v28

SEÑORA joven, habla solo español, ofrécese como dama de compañía de señoras o Srtas. de respeto, prefiriendo si esta viviera en quinta o estancia cercana, dirigirse M. R., Av. de Mayo 575 v29

Señora DECENTE CON UN HIJO DE 8 años, desea pieza cerca algún colegio, sin lavado ni cocina, en cambio pequeños trabajos o compañía, Caballito 140, Caballito. v29

SEÑORITA joven e instruída, desearía colocarse como dama de compañía, institutriz o gobernanta, posee nociones de música y castellano correcto, tratar por carta o personalmente a E. M., Quirno Costa 1434, San Fernando.

SEÑORA se ofrece para cocina sencilla y otros quehaceres, casa poca familia, con pieza y comida para el marido, ambos bien educados, sin hijos, se dan referencias, dirigirse por carta a S. C., Velazco 972. v29

SE ofrece matrimonio sin hijos, jóvenes españoles, recién venidos, él para quintero, portero, caballerizo o cualquier trabajo, la señora para cocina sencilla, lavar ropa o para todos quehaceres de corta familia, para ciudad o campo, Hidalgo 499. v28

UNA señora desea criar un niño, con leche de tres meses, Cuba 3124. v29

VIUDA con niña de 2 años, 1/2 ofrécese para atender casa de persona sola; Tacuarí 200. v28

VIUDA respetable se ofrece para casa de persona sola por carta o personalmente a R. P., Directorio 475. v29

LICITACIONES

CONSEJO NACIONAL DE EDUCACION.— Llámase a licitación pública por el término de treinta días para las obras de reconstrucción de veredas y parte de las reparaciones del edificio fiscal escolar calle Franklin 1836, de acuerdo con los planos, bases y pliegos de condiciones preparados por la Dirección Gral. de Arquitectura que podrán consultar los interesados todos los días hábiles de 12 a 6 p. m., con excepción de los sábados que lo harán de 9 a 12 m. La apertura de las propuestas que deberán ser presentadas a máquina por duplicado, en un todo de acuerdo con lo establecido por las leyes de Sellos y Contabilidad y Obras Públicas, tendrá lugar el día 22 de abril próximo a las 3 p. m.—El secretario general. v22

MINISTERIO DE GUERRA, DIRECCION General de Administración. Licitación. Llámase a licitación pública para el día 28 de marzo próximo a las 3 p. m., para la provisión de diversos artículos necesarios para la confección del calzado y equipo que necesitará el ejército durante el cte. año. Por datos y pliegos de condiciones, concurrir a la 4.a división de esta Dirección General, cualquier día hábil de 9 a. m. a 6 p. m. — Claudio Rosales, coronel secretario interino. v28

FERROCARRILES

FERROCARRIL DE BUENOS AIRES AL Pacífico.—Aviso No. 154.—Tarifas para cargas y animales en pie.—Se avisa al público que, a contar desde el 1o. de abril próximo las tarifas para cargas y animales en pie serán aplicadas por zonas o sea en una forma más o menos similar a la establecida para las de equipajes y encomiendas.—Harry Usher, administrador general. v31

BANCOS Y COMPAÑIAS ANONIMAS

BANCO FRANCES DEL RIO DE LA Plata — Se avisa a los tenedores de bonos de consolidación, que el consejo de administración ha resuelto amortizar el saldo total de los bonos en circulación, fijando para dicha operación el 31 de marzo de 1919 (artículo 12 del contrato de emisión celebrado con el fideicomisario). El pago se hará desde esa fecha a la par y de acuerdo con el artículo 4o. reproducido al dorso de los títulos. Buenos Aires, marzo 26 de 1919 v31

BANCO ESPAÑOL DEL RIO DE LA PLATA.—Casa matriz en Buenos Aires: Reconquista 200.

Capital suscripto	$ m/n	100.000.000 —
Capital realizado	" "	98.392.540 —
Fondo de reserva	" "	48.603.084.84
Prima a cobrar	" "	964.476.—

SUCURSALES

En el exterior: Barcelona, Bilbao, Coruña, Génova, Hamburgo, Londres, Madrid, Montevideo, París, Río de Janeiro, San Sebastián, Valencia y Vigo.

En el interior: Adolfo Alsina, Bahía Blanca, Balcarce, Bartolomé Mitre, Córdoba, Dolores, La Plata, Lincoln, Lomas de Zamora, Mar del Plata, Mendoza, Mercedes, (Buenos Aires), Nueve de Julio, Pehuajó, con una agencia, Salta, Salliqueló, San Juan, San Nicolás, San Pedro, Santa Fe, Santiago del Estero, Tres Arroyos y Tucumán.

AGENCIAS EN LA CAPITAL

Número 1, Pueyrredón 185, núm. 2, Almirante Brown 1201, núm. 3, Vieytes 2000, núm. 4, Cabildo 2027, núm. 5, Santa Fe 2201, núm. 6, Corrientes y Anchorena, número 7, Entre Ríos 1145, núm. 8, Rivadavia 6902, núm. 9, Bernardo de Irigoyen 364, núm. 10, Bernardo de Irigoyen 1600.

Corresponsales directos en todos los países.

ABONA:

En cuenta corriente	Sin interés
A 30 días	1 ½ %
A 60 días	2 %
A 90 días	3 %
A 6 meses	4 %
A mayor plazo	Convenc.
Depósitos en Caja de Ahorros desde 10 $ hasta 20.000 m/n, después de 60 días	4 %

COBRA:

En cuenta corriente	8 %
Descuentos generales	Convenc.

El Banco se ocupa de toda clase de operaciones bancarias en general. Buenos Aires, junio 25 de 1918. Joaquín Herrandis, gerente general 1p

THE NATIONAL CITY BANK OF NEW York.—Establecido en 1812

Capital y reserva. $ 75.000.000 oro amer.

Sucursales: Buenos Aires, Uruguay, Montevideo, Brasil: Río de Janeiro, Sao Paulo, Santos y Bahía; Chile Valparaíso y Santiago; Cuba, Habana, Santiago y San Juan de Puerto Rico; Venezuela Caracas; Italia Génova; Rusia; Petrograd y Moscú.

La casa matriz garantiza las operaciones de las sucursales.—34 San Martín 34.

NAVEGACION

COMPAÑIA ARGENTINA DE NAVEGACION (Nicolás Mihanovich Ltda.) Por informes y pasajes 25 de Mayo 199 esq. Cangallo perm.

SE AVISA A LOS INTERESADOS que las cargas de los vapores "Dupleix", "Amiral Troude", "Amiral Rigault de Genouilly", "Belle Isle", "Malte", "Ceylan" y "Amiral Sallandrouze de Lamornaix", que fueron trasbordadas en Montevideo, vienen a Buenos Aires por el vapor "Amiral Jaureguiberry" llegado hoy a este puerto, el que conduce también su propia carga.—P. Talbourne, agente general, Cangallo 815 v4a

VAPOR URKO MENDI.—REVISION DE mercaderías tendrá lugar los días 27 y 28 del corr., de 8 a 10 a. m., en la dársena Norte, sección 7. Reclamaciones deben presentarse dentro de las 48 horas de haberse efectuado ésta.—Houlder Brothers y Cía. Ltd., agentes. v28

VAPOR NORTEAMERICANO "SATSUMA".—A los efectos que hubiere lugar se pone en conocimiento de los consignatarios de las mercaderías abordo de dicho vapor, que en vista de la situación anormal por que atraviesan las operaciones portuarias, las mercaderías que conducía para Buenos Aires, han sido descargadas en el puerto de Montevideo, dejándose a salvo todos los derechos y reservas legales que competen de acuerdo con las cláusulas de los conocimientos respectivos.—A. C. Mc Carthy, agente, Cangallo 815. v28

VAPOR NORTEAMERICANO [illegible] A [illegible] — A los efectos que hubiera lugar, se pone en conocimiento de los consignatarios de las mercaderías a bordo de dicho vapor, que en vista de la situación anormal porque atraviesan las operaciones portuarias, las mercaderías que conducía para Buenos Aires, han sido descargadas en el puerto de Montevideo, dejándose a salvo todos los derechos y reservas legales que competen de acuerdo con las cláusulas de los conocimientos respectivos.—Dodero Hnos. Ltda., agentes, 25 de Mayo 267. v31

LA PRENSA

Buenos Aires, marzo 28 de 1919

LA DEFENSA DE LA CAJA DE CONVERSION

Reviste un carácter muy interesante la declaración que hizo ante la comisión del Senado el directorio de la Caja de Conversión, para expresar la voluntad de renunciar sus cargos colectivamente si llegase a ser sancionado el proyecto del Poder Ejecutivo que autoriza las emisiones de papel moneda despojadas de las garantías y recaudos que las leyes establecen, en el préstamo de 200 millones de pesos oro en trámite a favor de las naciones aliadas. Esa resolución, cuidadosa y prudentemente estudiada, y sobre la cual hemos dado una opinión en nota editorial, fué adoptada hace ya algún tiempo y sólo ha esperado una oportunidad propicia para exteriorizarse.

Es, pues, una noticia que nos ha sido grato consignar y aplaudir sin reserva alguna, porque con ella se ostenta un concepto elevado de independencia y de responsabilidad administrativa, a la vez que un juicio sereno de los acontecimientos que hoy conmueven a la opinión; actitudes que desgraciadamente escasean en esta época de trastornos políticos y sociales. Hace honor también a los altos funcionarios que así manifiestan su respeto por la ley y la clara noción de sus deberes.

No puede ser sino plausible y ejemplar su decisión de no comprometerse en un acto que tan abiertamente violentaría las leyes de la moneda, atentando contra su estabilidad y solvencia.

La ley de 31 de octubre de 1899, que fijó la conversión de la moneda de papel al precio de 44 centavos oro por cada peso, estableció imperativamente (artículo 8.°), que "el oro que reciba la Caja de Conversión en cambio de billetes, no podrá ser destinado en ningún caso ni bajo orden alguna, a otro objeto que el de convertir los billetes al tipo fijado, bajo la responsabilidad personal de los miembros de la Caja de Conversión o empleados que consintieran la entrega".

Sobre este precepto inconmovible, y la seguridad de la fe pública, la Nación ha levantado un régimen monetario estable, eficaz en sus funciones y completo en sus atributos, que reune los caracteres de la moneda mejor calificada por la ciencia, puesto que consagra una circulación de oro representada por los billetes, régimen que, si se adoptara el proyecto emisionista del gobierno, quedaría quebrantado en sus bases, envilecido el valor de la moneda nacional y prácticamente abierto el camino para volver a las emisiones fiduciarias sin tasa, al agio consecuente del oro, y a las incertidumbres de la inconversión, que pondría las prensas emisoras a disposición de los gobiernos aliados por el desequilibrio de sus finanzas.

Cuando el directorio de la Caja asume, con su actitud, la defensa de la institución, cumple con un alto deber de civismo que nos es grato celebrar, oponiendo su veto a un acto que ha de calificarse, cualquiera que sea la autoridad que lo sancione, como una trasgresión de la ley fundamental monetaria, que el directorio se halla en el caso de contener en cuanto pueda, para evitar que se realice un perjuicio tan grande al país, como sería la destrucción del orden alcanzado por la nación al consolidar su moneda.

Ese orden y consistencia que hoy califica en el más alto aprecio la circulación nacional, no es la obra, ya lo hemos demostrado, de combinaciones financieras ni de leyes económicas, sino el resultado positivo de la riqueza y el trabajo de los habitantes de la República, que han creado y mantienen una corriente monetaria que fluye del exterior hacia el país, sin interrupción. Esta obra magnífica y única en la historia de la nación, y que el gobierno no ha realizado, es lo que se trata de demoler por el proyecto oficial de las emisiones inconvertibles.

Bien hace, pues, el directorio en manifestar su oposición a tan violento ataque a la estabilidad monetaria argentina, y bien interpreta su responsabilidad ante las leyes y ante el país que aplaude su actitud, porque no es dable adherirse a un proyecto que ni aún puede invocar un apremio o una necesidad urgente del Estado, como causa atenuante de los males que va a producir. En esas condiciones, se evidencia que es deber de los ciudadanos sostener la actitud del directorio y contribuir con el peso de la opinión pública a la defensa de la delicada institución.

Está en todos los labios la consideración de que ni las naciones contratantes carecen de medios para adquirir las materias alimenticias de sus pueblos, ni el propósito de hacer un empréstito a esas naciones puede ser disculpa, para que el país pase por encima de todos los respetos y consideraciones de orden público y consienta el atentado contra la integridad de su moneda y la garantía del pasivo del Banco do Estado, también proyectada por el Poder Ejecutivo.

Como lo hemos dicho anteriormente, los directores de la Caja no son empleados que deban someterse a obediencia burocrática, sino altos funcionarios con atribuciones propias y mandatos que están obligados a cumplir y hacer cumplir. La ley que estableció en 10 de octubre de 1890 la Caja de Conversión, encomendó a sus directores todas las atribuciones relativas a la moneda que fueron propias de la extinguida oficina de Bancos garantidos, y les acordó poder para compeler por acción judicial a los Bancos a "cumplir las prescripciones legales o por reclamación ante el Congreso, en caso de que la demora proviniese del Poder Ejecutivo o de las oficinas de su dependencia."

Con estos poderes, que la habilitaban para proceder contra los gobiernos, actuó siempre el directorio, y como no han sido derogados, su alta investidura se ha mantenido, y así fué como por motivos de menor trascendencia que el actual, presentaron sus renuncias dos directorios formados por ciudadanos de alta significación en el país. En 13 de agosto de 1890 expresaron su oposición a ciertos mandatos del gobierno, y renunciaron colectivamente don Manuel D. Aguirre, el doctor Juan José Romero, don Arístides Villanueva, don Leonardo Pereyra y don Vicente C. Casares. Con igual altivez e independencia renunciaron en 16 de marzo de 1892 los doctores Vicente Chas, Isaac P. Areco, Víctor Martínez y Uladislao Frías. Sólo permaneció en el directorio el señor don Miguel Cuyar, que reunía el cargo de síndico del Banco de la Nación.

Es, pues, tradicional en esa institución, que sus directores se mantengan a la altura de su elevada misión y de su grave responsabilidad.

Este asunto ha sido ampliamente debatido desde su iniciación, y el concepto público le fué siempre adverso, expresándose esa oposición por toda la prensa del país. Se demostraba así al gobierno, que su tendencia es equivocada y que no debe insistir en llevarla a término en la forma en que lo hace.

Es una sugestión tentadora la de disponer de las prensas de la Caja

que alimentan ciertos espíritus inquietos e idealistas, justificada a su manera con la admisión de un régimen de papel moneda, con una base limitada de garantía metálica a un 40 por ciento, panacea monetaria que evitaría las dificultades y labores intelectuales de la nivelación de los presupuestos.

Más no es posible admitir que tales propósitos tengan efectividad amparados bajo el palio de un empréstito que debe conceder un gobierno pobre que vive al día renovando sus obligaciones, operación que se ha exornado con tales atributos que han puesto en tela de juicio la especie de que no sería cortés, y aun parecería ofensivo para las naciones contratantes y amigas, oponerse a un convenio como el presente, aun cuando al hacerlo se atropellen y destruyan las instituciones más importantes de la República.

Ese sofisma ha sido empleado ante el Congreso a falta de mejor argumento, para defender el proyecto emisionista, y se ha repetido irreflexiblemente, como si fuera posible que aquellas naciones amigas y cultas pudieran suscribir tan monstruosa impugnación.

Todo esto, y cuanto el comentario público repite, presenta el caso en la siguiente disyuntiva para apreciar la insistencia del Poder Ejecutivo en favor de su proyecto: o el gobierno no ha dicho toda la verdad, si es que existe algún motivo poderoso que lo induzca a sostener un proyecto tan universalmente condenado por el país, o en caso contrario, la dirección financiera que lo asesora no acierta a justipreciar el valor ni la trascendencia que tendrá la sanción del empréstito en esas condiciones.

Quebrado el régimen de la moneda con un pretexto tan inconsistente como es la prestación de 200 millones, a la cual nada nos obliga, es claro que el precedente autorizará en el futuro nuevas y más copiosas emisiones, y como ese es el camino por el cual los gobiernos condujeron al país hacia los abusos del papel moneda, es dable suponer que el presente, así facultado, restablecería el régimen que hizo del Banco Nacional una casa de moneda, bajo la dirección de una suprema autoridad.

Esta desgracia es la que el directorio de la Caja ha previsto, expresando una oposición que debe ser secundada por el pueblo todo de la República.

CONGRESO

CAMARA DE SENADORES

JUICIO POLITICO AL JUEZ ARROYO

Defensa del acusado

LA CAMARA PASA A COMISION RESERVADA

Después de terminada la sesión secreta con que el Senado inició ayer su tarea del día, se constituyó en tribunal, a las 4.20 p. m., para conocer la defensa del juez letrado del Chubut, doctor Arroyo, en el juicio político abierto contra él por la Cámara de Diputados.

En las bancas destinadas a los ministros, toman asiento los miembros de la comisión acusadora señores Daneri, Martínez, Gibert y Bravo.

Al dar comienzo el secretario a la lectura del escrito de defensa, el

Señor Linares — Propone que el documento se inserte en el "Diario de Sesiones", pues es extenso y su lectura demandaría mucho tiempo. Pero después de un ligero cambio de ideas sobre la moción del señor Linares, éste la retira. En consecuencia, el secretario lee el escrito de defensa, que lleva las firmas del juez acusado y de su defensor.

El documento se refiere, en primer término, al cargo sobre "labor exigua" y lo contesta con cifras referentes a los juicios atendidos por el juez, en materias civil, comercial y penal, que son de su incumbencia.

Se imputa en segundo término, al juez acusado "morosidad reiterada y grave y procedimientos irregulares en todas las causas criminales y correccionales que examinó la comisión investigadora y que se detallan en el proyecto sancionado por la Cámara de Diputados."

Para llegar a esta conclusión—añade la defensa—la comisión acusadora ha tenido necesidad de constituirse en tribunal de segunda instancia, olvidando preceptos bien claros de nuestras leyes adjetivas.

El artículo 514 del Código de Procedimientos en lo criminal, aplicable a los tribunales ordinarios de la capital, justicia federal y territorios nacionales, establece que el recurso de queja puede interponerse cuando se dejen trascurrir los términos legales sin pronunciar la resolución que corresponda, y que de ella conoce el superior respectivo.

El superior de un juez letrado de territorio no es, por cierto, la Cámara de Diputados de la Nación ni mucho menos una de sus comisiones. Ese superior, en este caso, es la Cámara Federal de La Plata, de acuerdo con lo dispuesto en la ley 4055, artículo 17, inciso 3.o. Es a ella a quien le corresponden las funciones que se arroga la comisión.

Examine el Senado los cargos que se formulan por la comisión acusadora y fácilmente se convencerá de que solamente por una confusión de ideas que ha llevado a una confusión de poderes, ha podido imputarse al acusado morosidad reiterada y grave, sin que los recurrentes se hayan valido de los resortes que en sus manos pone la ley para llamar al juez al cumplimiento de su deber.

Si la Cámara de Diputados hiciera una investigación en los tribunales del país, estoy seguro que no escaparía a su criterio inquisitivo ni uno solo de los jueces aun cuando estos no hubieran sido requeridos para el pronto despacho de las causas, ni el superior hubiera creído llegado el caso de hacer uso de las facultades de superintendencia o a mérito de recurso que la ley le ha conferido.

Los procedimientos irregulares que se hacen valer por la comisión acusadora tampoco existen. El más saltante de ellos es el que se hace residir en la circunstancia de haber el acusado mantenido los fondos provenientes de delito, en el juzgado, en vez de depositarlos en la sucursal del Banco de la Nación de Trelew. El juez acusado carece de partida para el envío periódico de un empleado que pueda trasladarse a hacer los depósitos de Rawson a Trelew, ni era posible aprovechar los automóviles de la gobernación, como lo sostiene la comisión acusadora, porque desde hace más de un año están inutilizados. Agréguese a este hecho la circunstancia de que es inhumano imponer a los presos que recobran su libertad y a quienes se les manda devolver las sumas secuestradas, la obligación de trasladarse a un punto de distancia, y se convencerá V. H. de la injusticia del cargo. La comisión no ha encontrado diferencia en los fondos depositados en el juzgado, lo que demuestra la corrección de proceder de mi defendido y que el hecho que se le imputa no ha producido perjuicios a terceros.

El cargo de incompetencia no aparece fundado. Mi defendido posee título técnico otorgado por autoridad competente.

El caso de la excarcelación bajo caución, si algo prueba, es que el juez interpretó la ley correctamente.

En la preparación del padrón electoral de Caimán se cometió un error que nada tiene de particular; pero sea dicho en honor a la verdad, ese error no perjudica a nadie, desde que las elecciones municipales se celebraron de acuerdo con un padrón que no adolecía de defecto alguno.

Para terminar, observo las declaraciones de testigos y las pruebas recibidas por la comisión porque les falta el control de mi parte.

Señor Gibert — Dados los términos en que ha sido presentada la defensa, llega la oportunidad, para la comisión acusadora, de renunciar al derecho de réplica que le acuerda el reglamento.

Concluyo en este momento de recibir la votación de cada uno de los miembros de la comisión acusadora, en el sentido de que renunciamos al derecho de replicar porque encontramos que la defensa no ha afectado en ninguna parte a la acusación ni

ha desvirtuado ninguno de los cargos fundamentales, como tampoco los que hemos dado en llamar de detalle, y los que, por otra parte, están comprobados por la constancia de trescientos expedientes estudiados y de los cuales resultan serias imputaciones para el juez.

De manera que nos remitimos a la acusación presentada y a la prueba, que tampoco ha sido argüida de falsa, y demás constancias de los autos.

Solicitamos del tribunal resuelva si ha llegado o no la oportunidad de abrir la causa a prueba, dados los términos de la litis.

Señor del Valle Iberlucea — Hace moción para que la Cámara pase inmediatamente a comisión reservada y resuelva si se ha de abrir o no la causa a prueba.

—Se vota y resulta afirmativa.

Señor presidente — Invito a la Cámara a pasar a comisión reservada.

Así se hace, a las 5 y 10 p. m.

CONDE DE GREPPI

Centenario de su natalicio

No es, por cierto, común el hecho de que un hombre celebre el centenario de su propio nacimiento; y en el caso del conde de Greppi el caso es tanto más notorio por cuanto el ilustre varón se mantiene a tal edad fuerte y enhiesto.

El pueblo italiano celebra en estos momentos el fausto aniversario, en medio de un verdadero regocijo. Nuestra crónica telegráfica de ayer informa de los grandes y elocuentes agasajos tributados a Greppi, en forma de mensajes, felicitaciones y regalos, agasajos de los cuales ha participado la familia real. Según esa misma información, el Senado de Italia le ofreció ayer un banquete, y próximamente le hará una recepción solemne el Circolo della Caccia.

El conde José Greppi es el decano del Senado de su país, y el decano de todos los parlamentarios del mundo. Nació en Milán el 23 de marzo de 1819. Goza en Italia de las consideraciones debidas a su edad y a su obra de hombre público, obra que se ha destacado en la tribuna del Congreso y en la diplomacia.

Ha sido testigo presencial, y ha intervenido a veces, en los grandes acontecimientos de Europa, desde 1842 hasta la fecha. Se comprende, pues, que la unidad de Italia y la serie de hechos que han traído a aquella nación a su estado actual de prosperidad sobre la base de la capitanización definitiva de Roma, son para el conde de Greppi historia del día.

Durante muchos años ha sido embajador de su país en Francia. Esta circunstancia, unida a la del conocimiento de las excelsas calidades del pueblo francés, ha determinado en Greppi su viva simpatía por dicho país, desde el cual ha recibido muchísimas felicitaciones, así como también otras procedentes de la Argentina, vinculada siempre tan estrechamente a Italia.

TRAVESIA AEREA DEL ATLANTICO

Los voladores argentinos

Con motivo de un telegrama de nuestro corresponsal en París, referente a los preparativos que se decía estaban haciendo los oficiales voladores argentinos capitanes Zuloaga y Brihuega, para cruzar el Atlántico en aeroplano y que insertó LA PRENSA anteayer, ocurrimos en procura de mayores informes sobre esa empresa al Ministerio de Guerra, donde, se aseguraba, se encontraban el proyecto y pedido de autorización correspondientes desde hacía dos meses.

En ese ministerio se nos informó que, hasta ahora, no ha llegado ninguna documentación relacionada con ese asunto, ni se tienen mayores informes sobre el particular, sin que esto quiera decir, se nos aseguró, que no pueda estar en viaje el pedido aludido.

Por lo que respecta al capitán Zuloaga, la última comunicación que se tuvo en el ministerio fué referente a su permanencia en Europa, en desempeño de la misión que se le confió. A dicho oficial se le autorizó, en efecto, hace poco, a seguir los cursos de la escuela de volación francesa establecida en Avord, hasta su terminación, lo que ocurrirá en el mes de abril próximo, en cuya fecha deberá regresar al país inmediatamente, según las órdenes que se le han enviado.

BULAS PONTIFICIAS

Acuerdo de la Suprema Corte

Informamos ayer que el procurador general de la Nación se había expedido en la petición de acuerdo que el Poder Ejecutivo formuló, ante la Suprema Corte, para dar pase a la bula pontificia que nombraba obispo auxiliar de la diócesis de Aulón y obispo auxiliar de la diócesis de La Plata a M. Santiago Luis Copello.

La Corte se pronunció ayer sobre tal petición y prestó su acuerdo para el pase.

Tiene presente la Corte lo resuelto por ella en casos análogos (fallos tomo 49, página 498; 54, páginas 100 y 104; 118, página 345; 119, página 433; 121, página 63), y lo considerado en ellos; y dice que si bien la bula pontificia faculta al obispo titular de Aulón para que pueda auxiliar al diocesano de La Plata, celebrando los pontificales y ejerciendo los oficios pastorales en aquella diócesis, como auxiliar de dicho prelado, previene que no podrá ejercer esos actos sin el consentimiento de éste, cuyas atribuciones son ejercidas con sujeción a las prerrogativas del patronato, y en virtud del juramento prestado respecto a su observancia. Tal autorización añade, no implica, pues, atribuir jurisdicción, sino simplemente facultad de recibirla del diocesano dentro de la esfera de la que ejerce constitucionalmente.

En consecuencia, el tribunal presta su acuerdo para que el Poder Ejecutivo de la República conceda el pase a la bula, con las reservas que emanan de la Constitución y leyes dictadas con arreglo a ella sobre el patronato nacional.

—

Idéntica resolución dictó la Corte en la bula expedida por la Santa Sede por la que se instituye obispo titular de Eleuterópolis y auxiliar de la diócesis del Paraná a M. Nicolás De Carlo.

EJERCITO NACIONAL

ASPIRANTES A OFICIALES DE RESERVA

De acuerdo con lo resuelto por el Ministerio de Guerra, el 10 del corriente mes se procederá al licenciamiento de los aspirantes a oficiales de reserva que se han incorporado a los distintos cuerpos de la guarnición de la capital y sanidad militar, para hacer su servicio militar de tres meses, como estudiantes.

Antes del licenciamiento, se procederá a efectuar la jura de la bandera por los aspirantes, ceremonia que dará motivo a diversos actos.

Los estudiantes de medicina incorporados a la sanidad militar en el hospital Militar central, efectuarán esa ceremonia el día de hoy, a las 10 a. m., a cuyo acto han sido invitadas las autoridades militares y un núcleo de familias.

—Visitó ayer al secretario general de guerra, coronel Vacarezza, el agregado militar de Chile, por asuntos relacionados con su misión.

—Se han ordenado los siguientes pases en el ejército:

A disponibilidad, el teniente coronel Julio Ruiz Moreno; a la compañía de administración, el teniente Atilio A. Barbieri; al 18 de infantería, el teniente José M. Velloso y como ayudante de la cuarta brigada de infantería, el teniente primero Pedro J. Montesano.

INFORMACION DE LAS PROVINCIAS Y TERRITORIOS NACIONALES

CORRIENTES

COMICIOS DE ABRIL

NUEVA UBICACION DE MESAS

EL CARACTER DE LA PROPAGANDA

Advertencia de la U. C. Radical

DECLARACIONES DEL SEÑOR BLANCO

NUEVAS DENUNCIAS

Corrientes, marzo 27 — El doctor Fernando Andreau, en su carácter de presidente interino de la Unión Cívica Radical que sostiene la fórmula Blanca-Madariaga, presentó hoy en la intervención una nota, en la que se pide que se tomen medidas contra los excesos de palabras y escritos.

Dice la nota, entre otras cosas:

Cuando la propaganda partidaria, que es un derecho, se desvía y se despeña en el plano peligroso de la injuria y la difamación más odiosa por anónima e irresponsable, corresponde a la autoridad pública, dentro de sus naturales funciones, moderadora y previsora, oponer un dique a las demasías de los que creen hallar en el insulto soez y en la vociferación rugiente las mejores razones.

El señor interventor hallará en los documentos que se acompañan un resumen completo de las anticuadas y perniciosas prácticas propagandistas colindantes con el delito, que van desde el desacato a las autoridades constituídas, pasando por la calumnia encubierta contra las personas y los partidos respetables, hasta la incitación a la violencia y al desorden.

Este comité, en nombre y representación del partido que le ha confiado el alto honor de su dirección política, deja expresa constancia de que si esos procedimientos no se morigeran o corrigen, las autoridades de la Unión Cívica Radical declinan desde ahora toda responsabilidad en represalias que como reacción contra tales provocaciones, pudieran producirse en nuestras filas, lo cual no implica en ningún concepto que aquéllas dejen de recomendar a sus correligionarios que no desciendan de la acción cívica viril y levantada, que es la única que dignifica la propia convicción.

Corrientes, marzo 27 — La intervención dictó un decreto por el que modifica el de designación de los lugares en que deberán funcionar las mesas receptoras de votos.

El decreto establece la siguiente nueva ubicación:

Departamento de Empedrado 2a. sección; mesas 13, y unidas 14 y 1 del padrón complementario de la misma sección, en la iglesia.

3a. sección: mesas 15 y 16, y unidas 17 y 1 del padrón complementario de la misma sección, en la escuela nacional número 278.

4a. sección: mesas 18, 19 y 20 y unidas 21 y 1 del padrón complementario de la misma sección, en la escuela provincial graduada Gervasio Gómez.

Departamento de Bella Vista—1a. y 2a. secciones: mesas unidas 8, 9 y 1 del padrón complementario de la 1a. sección, 10, 11, 12 y unidas 13, 14 y 1 del padrón complementario de la 2a. sección, en el edificio que ocupan la municipalidad, juzgado de paz, receptoría y registro civil.

Departamento de Monte Caseros—4a. y 5a. secciones: mesas unidas 14 y 1 del padrón complementario de la 4a. sección, y unidas 15 y 1 del padrón complementario de la 4a. sección, en la escuela provincial número 2, plaza 9 de Julio.

Departamento de Ituzaingó—3a. y 5a. secciones: mesas unidas 7 y 1 del padrón complementario de la 3a. sección, y unidas 8 y 1 del padrón complementario de la 4a. sección, en la iglesia.

Distrito de San Carlos (pueblo)—1a. y 2a. secciones: mesas unidas 10, 11 y 1 de San Carlos (pueblo), unidas 12, 13 y 1 de la sección, y unidas 14 y 1 de la 2a. sección, en la escuela nacional número 17 de San Carlos.

Departamento de Berón de Astrada (pueblo)—1a., 2a. y 6a. secciones: mesas unidas 1 y 1 del padrón complementario del pueblo, unidas 2, 3 y 1 del padrón complementario de la 1a. sección y unidas 4 y 1 del padrón complementario de la 3a. sección, en la escuela provincial número 1.

Departamento de General Paz (ciudad)—1a. y 2a. secciones: mesas 1 y unidas 2 y 1 del padrón complementario de ciudad, 3, 4 y unidas 5 y 1 del padrón complementario de la 1a sección, y 6, 7 y unidas 7, 9 y 1 del padrón complementario de la 2a. sección, en la escuela graduada número 72, antes número 1.

3a. 4a. y 5a. secciones: mesas 10 y unidas 11 y 1 del padrón complementario de la 3a. sección, 12 y unidas 13, 14 y 1 del padrón complementario de la 4a. sección, y 15 y unidas 16 y 1 del padrón complementario de la 5a. sección, en la municipalidad y registro civil.

6a. sección: mesas 17 y unidas 18 y 1 del padrón complementario de la 6a. sección, en el juzgado de paz.

Departamento de Saladas 2a. sección mesas 12, 13 y unidas 14 y 1 del padrón complementario de la 2a. sección, en la municipalidad y receptoría.

4a. sección: mesas unidas 16 y 1 del padrón complementario de la 4a. sección, en el registro civil.

Departamento de Lavalle 3a. sección: mesas 18, 19, 20 y unidas 2a. y 1 del padrón complementario de la 3a. sección, en la escuela graduada provincial de Santa Lucía.

Departamento de Mercedes—5a. sección: mesas 27 y unidas 29 y 1 del padrón complementario de la 5a. sección, en la escuela provincial sección E, antes 4.

Departamento de Paso de los Libres—5a. sección: mesas 14 y unidas 15, 16 y 1 del padrón complementario de la 5a. sección, en la municipalidad.

Curuzú-Cuatiá (ciudad)—Mesa 1 del padrón complementario de la ciudad, en la escuela popular.

El Sauce 1a. sección mesas 4 y unidas 5 y 1 del padrón complementario de la 1a. sección, en la escuela provincial número 40 del pueblo, antes número 1.

mero 40 del pueblo, antes número 1.

Departamento de San Luis del Palmar (pueblo)—2a. y 4a. secciones: mesas 1, 2 y unidas 3 y 1 del padrón complementario del pueblo 8, 9, 10, 11 y unidas 12 y 1 del padrón complementario de la 2a. sección y 16 y unidas 17 y 1 del padrón complementario de la 4a. sección, en la escuela graduada número 62, antes número 1.

1a. y 3a. secciones: mesas 4, 5 y 6 y unidas 7 y 1 del padrón complementario de la 1a. sección, y 13, 14 y unidas 15 y 1 del padrón complementario de la 3a. sección, en la municipalidad.

5a. sección: mesas 18, 19 y unidas 20, 21 y 1 del padrón complementario de la 5a. sección, en el registro civil y receptoría.

6a. sección: mesas 22 y unidas 23 y 2 del padrón complementario de la 6a. sección, en la iglesia.

San Roque—1a. sección: mesas unidas 5 y 1 del padrón complementario de la 1a. sección, en el juzgado de paz de 9 de Julio.

Corrientes, marzo 27 — De Curuzú-Cuatiá y Sauce llegó el diputado nacional Evaristo Pérez Virasoro, y procedente de la costa del Uruguay correntino, cuyos pueblos ha visitado en excursión política, el doctor Leopoldo Sosa, candidato de la Concentración Cívica a gobernador de la provincia.

Corrientes, marzo 27 — Los doctores Justo Díaz de Vivar y Amado Sosa, en representación de la Unión Cívica Radical disidente, entregaron hoy al interventor nacional una nota, cuyos principales párrafos trasmito:

En nuestro carácter de representantes de la Unión Cívica Radical de Corrientes y satisfaciendo los deseos manifestados por V. E. en reiteradas oportunidades, sobre los hechos concretos que desvirtuaran las promesas y declaraciones hechas por la intervención federal garantizando la libertad electoral en los próximos comicios de abril, tenemos el sentimiento de presentar a V. E. las nuevas quejas que nos llegan de los distintos departamentos sobre la presión que ejercen sobre el electorado las autoridades policiales de la campaña, así como manifestar la extrañeza de este partido al no haberse ordenado hasta la fecha la separación de los comisarios de San Roque y Sauce, teniente Díaz y capitán Ponce, a pesar de las denuncias concretas formuladas contra ambos funcionarios, verbalmente y por escrito.

Siguen luego varias denuncias semejantes a las muy numerosas que he trasmitido días pasados y termina el documento así:

De toda la provincia llega el rumor de que el día de la elección no se permitirá el acceso a las ciudades al electorado de la campaña que no responda a la fórmula "blanquista", con la amenaza de que será disuelto por las policías de la intervención todo grupo que pretenda hacerlo.

Entiende la Unión Cívica Radical de Corrientes, en cuyo nombre formulamos estas reclamaciones, que es indispensable que V. E. lleve la tranquilidad al electorado de la provincia, haciendo públicas las seguridades de que el día de la elección se gozará de todas las libertades que exige el pueblo, para que triunfe la voluntad de la mayoría en la constitución definitiva de su gobierno propio.

Salva así la Unión Cívica Radical de Corrientes todas las responsabilidades emergentes de los hechos de presión que se anticipan, porque su electorado está dispuesto a llegar a los atrios por cualquier vía y a despecho de todas las amenazas.

Mal servicio telegráfico

Goya, marzo 27 — Continúan las quejas por el mal servicio que hace el telégrafo de la Nación.

"El Social", de ésta, se ocupa del asunto y pide que se tomen las medidas del caso para hacer desaparecer las irregularidades que se vienen notando.

CORDOBA

EL ASUNTO DE LA SENADURIA NACIONAL

RENUNCIA DEL SEÑOR LARLUS

No es aceptada por el comité

ACTITUD ATRIBUIDA AL SEÑOR DURRIEU

Córdoba, marzo 27 — La dirección del partido Radical "rojo", se reserva aún las causales que han provocado la renuncia de su jefe, doctor Alberto Durrieu, de la presidencia de esa fracción y de la senaduría provincial que desempeñaba. Esta actitud da origen a una seria versión.

A ese respecto, dice el diario "Los Principios", que el senador nacional electo, señor Pedro Larlus, que se halla en ésta, en unión del diputado nacional doctor Ireneo de Anquín, del vicepresidente del comité "rojo", diputado Pablo López y de varios otros correligionarios, se trasladó a la estación Ferreyra, con objeto de esperar allí al señor Durrieu, que, procedente de Villa María venía a esta ciudad, y dirigirse todos juntos a la quinta que en dicho punto posee el señor Pedro Loustau, para celebrar una reunión, cuyo fin sería el de conseguir de Durrieu que desistiera de la presentación de su renuncia.

Uno de los motivos que da una de las tantas versiones, dice que el señor Durrieu entiende que no debe aceptar el señor Larlus, como miembro de la agrupación radical "roja", los votos de enemigos de su partido que le han dado el triunfo para senador.

—El doctor Durrieu ha dirigido una carta abierta a su correligionario, el diputado doctor Ernesto Blanco, en la que le dice que habiendo llegado a su conocimiento manifestaciones de éste, por las que declaraba haber tenido que vencer ambiciones para la elección de candidato a senador nacional, le estimará quiera denunciarlas públicamente.

Si la versión hubiera tenido su origen en el campo adversario, o en el de correligionarios que no hubieran tomado parte en las deliberaciones del bloque, no le daría importancia, pero en su caso y posición es distinto.

Córdoba, marzo 27 — Procurando dar una solución al conflicto planteado en el seno del partido Radical "rojo", con la renuncia del presidente del mismo, doctor Durrieu, con motivo de la elección de senador nacional, el electo, señor Larlus, puso a disposición del comité "rojo" su dimisión del cargo para el que le designara recientemente la legislatura.

La renuncia del señor Larlus, dice que habiéndose producido después de su elección para senador nacional por la legislatura de esta provincia, una serie de rumores de que se hacen eco la prensa y el comentario público, que hacen aparecer tal acto como una consecuencia de una imposición de las circunstancias, y no como una resolución perfectamente voluntaria del partido, ha resuelto tomar la actitud que cuadra en este momento, clara y definida, presentando ante el comité del partido a que pertenece, la renuncia de senador nacional, para que él resuelva lo que crea conveniente.

Estima el señor Larlus que debe velar íntegramente por los altos prestigios de la Unión Cívica Radical de Córdoba, y los propios de su dignidad de ciudadano y partidario, que quiere conservar incólumes para sí y el radicalismo, pues de otro modo no podría serle útil ni beber sus aspiraciones, y en tal virtud, no podría aceptar quedarse en la alta posición si surgiera la sombra de una sospecha sobre la conducta suya, o de su partido en cualquier momento.

Dice, finalmente, que quiere dejar bien establecido que se somete a la deliberación del comité del partido, para que éste resuelva con toda libertad si debe ocupar o no la precitada representación.

Esta renuncia fué presentada hoy e inmediatamente se reunió el comité, el que remitió al señor Larlus la siguiente nota:

Es con inmensa satisfacción que cumplo con el deber de manifestar a usted que el comité central de la Unión Cívica Radical de Córdoba, consideró en el día de la fecha la nota renuncia que usted le entregó con recto desinterés y patriotismo con el propósito plausible de definir [illegible] situación política y la de su partido [illegible] comentarios públicos que [illegible] su elección.

Ante el honroso [illegible] del ciudadano que declina tan alta [illegible] preciada posición pública [illegible] susta de su sentimiento más [illegible] de la consecuencia y prestigios partidarios, únicamente cabe [illegible] respecto y deciros que vayáis al Senado nacional, porque tenéis [illegible] indiscutible de figurar en la [illegible] de propiedad de nuestra Córdoba [illegible] todas las calidades que un [illegible] al radicalismo tradicional debe reu[illegible]

Eso es lo que ha [illegible] por unanimidad el más [illegible] de vuestro partido, no aceptando vuestra renuncia y deseando [illegible] éxito a la gestión ciertamente [illegible] que os ha tocado en suerte.

ASESINATO DEL Sr. HORACIO CARRERAS

VENGANZA DE UN CRIADO

Tentativa de suicidio del criminal

Córdoba, marzo [illegible] — Esta tarde, en circunstancias en que el señor Horacio Carreras viajaba en un carruaje por la calle [illegible] fué agredido por un individuo desconocido, quien le descerrajó dos balazos, cuyos proyectiles dieron en el blanco. Momentos después el señor Carreras falleció.

La policía persigue al autor del hecho.

La víctima estaba estrechamente vinculada a esta sociedad, en la cual el suceso ha causado mucha impresión.

Córdoba, marzo 27 — La policía detuvo al autor de la muerte del señor Carreras.

El asesino es español y se llama Jacinto Chillon Bello. Había sido hasta pocos días atrás persona del servicio del extinto. Al ser despedido por éste, Bello le amenazó de muerte, amenaza de que la víctima no hizo caso.

El drama se produjo en la casa de la calle Fragueiro [illegible] y en momentos en que el señor Carreras descendía de su carruaje para penetrar en aquélla, el asesino que estaba esperándolo, le descerrajó dos tiros de revólver, hiriéndolo en el pecho.

Al ser encontrado por la policía, Bello se entregó sin resistencia y confesó ser el autor del crimen.

Córdoba, marzo 27 — El matador del señor Carreras, fué [illegible]

el departamento de policía, a la espera del juez del crimen, que debe tomarle declaración.

Jacinto Chillan Bello, que es el nombre del criminal, aprovechó un momento de descuido de sus guardianes y se arrojó desde el piso alto del departamento a la calle, con el propósito de suicidarse. El golpe fué tan violento que el homicida se halla moribundo. Es opinión médica que no sobrevivirá. El hecho acaba de ocurrir en este momento (12 p. m.).

LA HUELGA DE ESTUDIANTES EN RIO IV

Reagravación del conflicto

Río Cuarto, marzo 27 — Anoche la comisión de padres de estudiantes, compuesta por los señores doctor Nicolás Gonzáles Luján, doctor Ricardo Vergés, Arturo Baldassare y Juan Antonio Ceballos, primero, y después la comisión de estudiantes se entrevistaron con el inspector Gálvez y les fué imposible llegar a un acuerdo, a causa de que se exigía la separación previa del rector, del vicerector y de profesores del colegio.

Dado el carácter que ha tomado el asunto, el inspector considera que su misión ha terminado y que la superioridad es la que debe resolver la cuestión.

LAS ELECCIONES DE LEGISLADORES

San Francisco, marzo 27 — Con motivo de las próximas elecciones provinciales, visitaron este departamento varias delegaciones de los partidos en lucha.

—Renunció el juez de paz letrado doctor Carlos H. Olguín, por haber sido proclamado candidato a diputado.

Interpelación al intendente

Bell Ville, marzo 27—En la sesión última del concejo deliberante, el señor Angel Puente, presidente del cuerpo, presentó una minuta de interpelación al intendente, que dice así:

¿Qué causas hay para que las cláusulas del contrato de instalación pública de luz eléctrica no se respeten por la empresa?

Estado del bulevar Colón y por qué la intendencia no procede a hacer arreglar los desperfectos del macadán.

Reclamar de la empresa constructora la entrega del adoquinado en las condiciones establecidas, por que los trabajos realizados están mal hechos en muchos puntos de la ciudad.

Al fundar el primer punto de la minuta, el concejal Puente manifestó, entre otras cosas, que el 17 de mayo de 1918 se comunicó a la empresa que debía proceder a cambiar los cables y accesorios y el 17 de febrero del corriente año, es decir, seis meses después, la empresa procede a iniciar los trabajos sin que hasta la fecha se sepa a qué obedece tanta tardanza.

La minuta fué aprobada y la interpelación será contestada en la sesión nocturna de mañana.

Conferencias

Arias, marzo 27—En el hotel Mayo, de ésta, dió dos conferencias el doctor Nicolás González Luján, la primera sobre "Analfabetismo y los medios de combatirlo", y la segunda sobre "Educación en el hogar".

Amenizó la velada el celebrado poeta y literato señor Urbano Alvarez, quien recitó algunas de sus poesías.

En la segunda velada, el señor Ramón Taborda hizo una interesante disertación sobre "La mujer", que gustó mucho y fué muy aplaudida.

Nuevas autoridades municipales

San Francisco, marzo 27—Se hizo cargo de la intendencia municipal el señor Victorio Tozzini, quien nombró secretario al señor Guido Quaranta.

La presidencia del concejo recayó en el señor de Godoy.

TUCUMAN

LAS DIPUTACIONES NACIONALES

Manifiesto del partido Liberal

PROTESTA CONTRA LA POLICIA

Tucumán, marzo 27—Los liberales dieron un manifiesto al pueblo, en el que empiezan diciendo que al proclamar candidatos a diputados nacionales a los doctores León Rougés y Melitón Camaño, consideran de su deber dar una idea somera de su programa y acción futura y presentar a la consideración de los electores la personalidad moral de sus candidatos. En los principales párrafos de ese documento, se expresa lo siguiente:

La situación política de la provincia, después de los hechos públicos que contempló admirado el país todo y que culminaron en la vergüenza del 5 de noviembre de 1917, exigía imperativamente de las agrupaciones y hombres de buena voluntad y a los que les repugnaban los medios anticonstitucionales de que echó mano el partido Radical para silenciar la oposición, que se agruparan bajo una amplia bandera que fuera toda una esperanza de reparación institucional, financiera y política y así inspirado nació el partido Liberal y bajó a la arena de las luchas democráticas caballero sin tacha y sin pasado doloroso.

El desbarajuste de la renta pública, el desconocimiento absoluto del gobierno, que reveló desde sus primeros actos el partido Radical convertido en partido de gobierno, la desorientación en que se encontraban el comercio honrado y el obrero capaz, la colocación de los más incapaces en los puestos públicos de mayor responsabilidad; el agua de riego sirviendo sólo a los radicales de influencia en la casa de gobierno; el abandono absoluto en que se encuentra la campaña por falta de policía, que lejos de tutelar las vidas y haciendas de los buenos y honestos ciudadanos, los entregaba indefensos a las manos de los pillos e indeseados, el "compadraje" de los bajos fondos sociales, convertido por obra y gracia del radicalismo en fuerza electoral y en autoridad suprema de la ciudad y la campaña, el garito sustituyendo a la escuela, y en una palabra, sólo los más bajos instintos por Norte único de los hombres de gobierno y al resto de los partidarios esperando su turno para llenarse bien los bolsillos, fueron los hechos intolerables que precedieron a la organización de nuestro partido.

El llegó, pues, en horas negras para Tucumán y trajo por único Norte el más ardiente deseo de terminar con todo este desgobierno para bien de todos los habitantes de la provincia.

Cobardía imperdonable hubiera sido en sus hombres sustraerse a la lucha, silenciando así estos vergonzosos hechos, y el programa único que ellos traen es reparar, en lo posible, la mala obra que está realizando el partido Radical y al mismo tiempo de protección al obrero y al capital en sus justas reivindicaciones, de dignificación del ciudadano honesto en todas sus actividades; de honradez y moralidad en el manejo de la cosa pública, y, en una palabra, hacer desde el gobierno, en sus tres ramas obra de verdadera democracia ilustrada y consciente de sus deberes y de sus derechos.

He ahí nuestro programa y para llevarlo a efecto solicitamos de todos los buenos ciudadanos, que se cobijen bajo los amplios pliegues de nuestra bandera, que no tiene exclusiones para nadie, ayudándonos así a hacer obra de varón para bien individual y colectivo.

Tucumán, marzo 27 — La fracción radical "negra" envió un telegrama al Ministro del Interior, en el cual formula denuncias contra la policía.

El despacho dice así:

En mi carácter de presidente de la Unión Cívica Radical, diríjome al señor ministro denunciando que toda la policía de esta provincia presiona al electorado en favor de los candidatos gubernistas.

El comisario de Monteros amenaza arrestar a los ciudadanos desafectos al oficialismo. El gobernador hace renunciar simuladamente a los comisarios Eduardo y Baltasar Trejo Ezequiel Ponce, Joaquín Zavaleta, Dardo Costas, Albino Sandobal, etc., con objeto político.

La policía de investigaciones de esta capital trabaja lo mismo públicamente.

El candidato Galván hace libertar cien detenidos contraventores, a fin de hacer propaganda en favor de su can-

didatura. Al resto del personal de la administración provincial se le exige su contribución pecuniaria, bajo pena de destitución. Prometo ampliar estos informes.

En virtud de todo esto, solicito garantías.

Firma este despacho el señor Octaviano S. Vera.

Tucumán, marzo 27 — El partido Liberal ha protestado por la preferencia que el jefe de policía da a las peticiones de los radicales para celebrar conferencias. Los liberales habían pedido permiso para realizar esta noche una conferencia en la plaza Independencia y la policía se lo concedió a los radicales, a pesar de que la solicitud de éstos fué posterior.

Por tal causa, aquéllos tuvieron que postergar el acto para mañana.

Tucumán, marzo 27 — El Ministro del Interior ha respondido al pedido de garantías hecho por el partido Liberal, en el sentido de obtener que se disponga la custodia de las urnas por fuerzas nacionales, expresando que ha trasmitido el pedido a la junta escrutadora para que lo tome en cuenta e informe al ministerio, a fin de resolver lo que corresponda.

SAN JUAN

EL CONFLICTO OBRERO

Acerca del cierre de bodegas

San Juan, marzo 27—Los bodegueros mantienen su resolución de cerrar las bodegas a partir del lunes próximo, si los obreros no concurren antes de ese día a trabajar en todas, sin excepción, y sin exigir la firma del pliego de condiciones que aquéllos han aceptado.

Hasta ahora sólo las bodegas El Globo y Blas Polloni se resisten a cerrar.

Entre los viñateros cunde la alarma por los perjuicios que traerá el cierre de las bodegas, no sólo por la pérdida de la uva, sino también porque se desvalorizará el producto.

DESCUBRIMIENTO DE UN CRIMEN

San Juan, marzo 27—La policía ha descubierto un crimen cometido el 9 del actual, en el departamento de Angaco Norte, del que resultó víctima Juan de Dios Funes, cuyo cadáver fué enterrado por el autor del hecho, Pedro Bustos, y el encubridor del mismo, Eduardo Yanadel, en un potrero inmediato al lugar donde aquél se cometió.

La denuncia fué hecha anteayer por la madre de la víctima, la que tenía sospechas de la existencia del crimen.

La víctima era argentino, de 20 años de edad, y el criminal tiene 33 años y es también argentino.

La asamblea legislativa — Atraso de correspondencia

San Juan, marzo 27—Tampoco se reunió hoy la asamblea legislativa, por falta de número.

—El tren llegado anoche a ésta no trajo correspondencia de esa capital, por haber perdido la combinación con la vía San Luis.

Demostración

San Juan, marzo 27—Un grupo de amigos ofreció una comida al señor Mariano Ibáñez Soriano, con motivo de su próximo enlace con la señorita Amada Battezza.

MENDOZA

EL ASUNTO DE LA COOPERATIVA

Editorial de "Los Andes"

Mendoza, marzo 27—"Los Andes" en un editorial titulado "La Cooperativa", dice:

Lo que ocurre con la Cooperativa es una cosa bien curiosa.

Siendo una institución creada para preservar intereses comunes, la opinión creyó que sería respetada por los políticos.

Pues había de ocurrir con ella todo lo contrario. El gobierno depuesto vió en la Cooperativa, no ya un foco del conservadurismo, el último baluarte conservador según se dijo, sino también un resorte inestimable para robustecer la eficacia de la política gubernista de compresión.

Ello es que el gobierno, pasando por encima de la ley, intervino la Cooperativa, suscitándose de este modo los trastornos que son del dominio público y que, desde luego, han impedido que se aproveche bien el tiempo en hallar el medio de estabilizar la industria por un sistema que consulte las eminencias del régimen de la Constitución.

Por lo demás, el directorio interventor no ha seguido una política administrativa irreprochable. El gobierno, al hacerse cargo de la sociedad, criticó acerbamente la liberalidad del antiguo directorio; pero esas liberalidades no han hecho sino cambiar de destino.

Si en la sucursal de la Cooperativa, en la capital federal, se "ayudaba", según lo dijo el gobierno a determinados círculos, al presente se ayuda a otros.

Algo semejante sucede en el orden local. Por manera que, si las criticadas liberalidades son inevitables, hay que convenir en que ellas se distribuirán con más tino y con menos largueza hallándose la sociedad en poder de sus legítimas autoridades, que al fin son las verdaderamente interesadas en la marcha regular de la institución.

Nuevo diario

Mendoza, marzo 27—Apareció "El Intransigente", diario de la tarde que sostiene la política radical disidente.

ENTRE RIOS

ENSEÑANZA PUBLICA NACIONAL

Nombramiento de personal docente

El Poder Ejecutivo ha nombrado al siguiente personal docente para establecimientos de enseñanza de la provincia de Entre Ríos, de dependencia del Ministerio de Instrucción Pública:

Escuela normal de profesores de Paraná: vicedirector, Alfredo Villalba; secretaria, Elidia Esquivel, profesor de ciencias y letras, Juan José Castro.

Colegio nacional de Paraná profesores de ciencias y letras: Filiberto Reula, Juan Herrera, Atanasio Eguiguren, Ricardo Zelarayán José Serrano, profesor de idiomas extranjeros, Abraham Bartoloni Ferro.

Colegio nacional de Concepción del Uruguay: profesores de ciencias y letras: Ernesto Marcó, Amadeo Barbará, y Luis A. Martín jefe de trabajos prácticos, Mariana Vidart.

Escuela normal de profesores de Concepción del Uruguay, profesora de música, Regina Elena Fernández, directora del Jardín de Infantes, María E. de Durruty, maestra de grado, Angélica Outon.

Escuela profesional de Uruguay: ayudantes de taller Ofelia Bernasconi y Herminia Frías.

Escuela de comercio de Concordia: maestras de grado Angélica de la Hora y Cristina de Grazia.

Escuela normal de Gualeguay auxiliar, Isabel E. de [illegible].

Colegio nacional de Gualeguaychú: se confirma a los profesores Luis Dobello Jurado y José M. Colombo.

Escuela de artes y oficios de Victoria: maestro de dibujo y trabajo manual, Antonio Merlo.

Escuela normal de Victoria: profesora de educación física Herminia L. Robere; secretaria, Celia Roblado; maestras de grado, María Esther Maggio y Elvira Pasadores.

Sepelio — Viajero

Gualeguay, marzo 27—Falleció en esa capital la señorita Lola Novas, cuyos restos fueron traídos a ésta para sepultarlos en el cementerio local.

El sepelio motivó una sentida demostración de pesar.

—Ha regresado el señor Pedro Bolfo.

El movimiento estudiantil

Paraná, marzo 27—Como acto de solidaridad para con los alumnos de cuarto y quinto grados, los estudiantes del colegio nacional que cursan primero, segundo y tercer años se declararon en huelga por tres días, a contar desde hoy.

En tal virtud, dirigieron al director de aquel establecimiento una [illegible]

municación, en la que le hacen conocer tal resolución.

El gobernador de la provincia

Paraná, marzo 27 — Regresó el gobernador de la provincia, doctor Celestino I. Marcó, que reasumió hoy el mando.

Puente dado al servicio público

Paraná, marzo 27—La municipalidad entregó al servicio público el puente recientemente construído sobre el arroyo Antoñico, que da acceso a los cuarteles militares instalados en esta capital.

Curso de enseñanza para niños pobres

Paraná, marzo 27—La profesora normal señorita Estela Soler, en un aula que al efecto le fué cedida en la escuela normal de esta ciudad, dicta un curso gratuito de enseñanza para niños pobres.

Nombramiento demorado

Crespo, marzo 27—No ha sido provisto aún el puesto de auxiliar de la oficina local de correos, puesto para el cual comerciantes y vecinos de la localidad pidieron que se nombrara al cartero José Dunrauf, empleado práctico.

SANTIAGO DEL ESTERO

UBICACION DE MESAS

Por decreto de ayer, el Poder Ejecutivo facultó por esta vez al presidente de la junta escrutadora del distrito electoral de Santiago del Estero para que, en caso de fuerza mayor o errores materiales, pueda modificar hasta la víspera de la elección las planillas de ubicación y circuitos de las mesas receptoras de votos, en las elecciones que se realizarán próximamente.

Se dispone en el mismo decreto que el mencionado funcionario debe comunicar al Ministerio del Interior, al juez federal y a los presidentes de comicio las modificaciones que efectúe en uso de la atribución que se le confiere.

LOS PROXIMOS COMICIOS

Santiago del Estero, marzo 27—De Tucumán han comenzado a llegar tropas de la quinta región, con objeto de prestar servicio en los comicios del 6 de abril. Están en viaje otros destacamentos procedentes de Salta, Jujuy y Catamarca, los que serán distribuídos en esta provincia.

—Partieron para Río Hondo, en excursión de propaganda política, el senador Pedro Llanos y el candidato a diputado doctor Gancedo.

—El señor Nicanor Salvatierra desautoriza la versión sobre la renuncia de la candidatura a diputado nacional.

Regreso del gobernador

Santiago del Estero, marzo 27 — Mañana regresará de Villa La Punta, donde fué a reponer su salud, el gobernador Cabanillas.

CATAMARCA

Prohibición al personal de justicia

Catamarca, marzo 27—La Corte de Justicia de la provincia resolvió prevenir a los jueces y empleados administrativos del poder judicial, que les está terminantemente prohibido, tomar parte activa en las luchas políticas.

Las próximas elecciones

Catamarca, marzo 27 — El 12 de abril próximo se reunirá la convención de la Concentración Catamarqueña, para proclamar los candidatos que sostendrá el partido en los próximos comicios.

Acerca de unas denuncias

Catamarca, marzo 27—El capitán Lezcano, designado por la intervención para investigar las denuncias formuladas por un periódico local en contra del secretario de la municipalidad, señor Fernández Palma, por su intromisión en política activa, terminó su misión y envió el correspondiente informe.

Registro de amas — Secretaría municipal

Catamarca, marzo 27—El interventor dió un decreto por el cual aprueba la ordenanza del consejo de higiene que crea un registro de amas.

—Se encargó provisionalmente de la secretaría municipal al ingeniero Julio Hilger.

Excursión de un candidato

Copacabana, marzo 27—Desde hace 10 días se encuentra aquí el doctor Segundo B. Gallo, quien se pondrá al frente de los trabajos electorales de la fracción radical reaccionaria, por la cual es candidato a senador nacional.

El doctor Gallo piensa efectuar una excursión por la mayoría de los departamentos.

JUJUY

Escuela normal de Jujuy

Ha sido puesto a la firma del Presidente de la República un decreto del Ministerio de Obras Públicas, por el cual se aprueba el proyecto y presupuesto, valor de 199.000 pesos, para la terminación de las obras del edificio de la escuela normal de Jujuy.

Club Social

Jujuy, marzo 27—Se renovó la comisión directiva del Club Social en esta forma: Presidente, Sergio Alvarado; vicepresidente, doctor Ernesto Claros (hijo); secretario, Francisco Aubone; tesorero, Serapio Bustamante, y cinco vocales.

FORMOSA

EL LEVANTAMIENTO DE INDIOS

NUMERO DE VICTIMAS

Pedido de refuerzos militares

Formosa, marzo 27 — Se han recibido noticias de la comisión que dirige el teniente del Valle, quien informa desde Yunka haber hallado en el fortín quince muertos que no han podido ser identificados por el estado avanzado de descomposición en que se hallaban los cadáveres.

Agrega que los indios no quemaron los ranchos, pero que se han llevado todas las existencias, consistentes en vestuarios, equipos, armamentos, racionamientos, municiones y ganado, y pide que se racione a su tropa con urgencia, porque en Yunka no tiene nada.

Informa también haber hallado dos indios muertos y enterrados, por lo que presume que hubo lucha.

Se sabe positivamente que en el interior hay gran número de indios bien armados, por lo que no sería difícil que las comisiones del teniente del Valle y del capitán Bony tuvieran que replegarse debido al escaso elemento con que cuentan, por cuya razón el jefe accidental de la gendarmería se ha dirigido a la tercera división del ejército, para solicitar que se le envíen con urgencia cien hombres de caballería, con equipo, armamentos, ganados y municiones, a fin de poder iniciar con buen éxito la persecución de los indios, rescatar el ganado y los armamentos y poder dar garantías a las poblaciones alarmadas por la actual impotencia de las tropas.

CHUBUT

LA SUSPENSION DEL JEFE DE POLICIA

El Ministerio del Interior resolvió levantar la suspensión impuesta al jefe interino de policía del Chubut, señor Daniel Villafañe Iturrioz, en virtud de lo informado por el asesor letrado correspondiente. Se dispone, también, el traslado de dicho funcionario policial al Chaco, donde desempeñará sus servicios hasta [illegible] greso de la comisión [illegible] fiado el ministerio [illegible]

BOLETIN TELEGRAFICO DEL EXTERIOR — SERVICIO MUNDIAL EXCLUSIVO PARA "LA PRENSA" DE

LA GRAN CONFLAGRACION EUROPEA

SUCESOS ALEMANES-TEMORES DE INSURRECCION ESPARTAQUISTA

PROBABLE VIAJE DEL EX KAISER A SUIZA — ACTITUD DEL EX KRONPRINZ

LUCHA ENTRE BOLSHEVIKIS Y LETONES-RIGA AMENAZADA

SOLICITUD DE LOS GRIEGOS DE TRACIA

NUEVAS MATANZAS DE ARMENIOS EN ALEPPO

LA ENTREGA DE LAS NAVES ALEMANAS

...—Los originales de estos [illegible] son expuestos diariamente al público).

LA SITUACION EN RUSIA

LA INDEPENDENCIA DE GEORGIA

PARIS, marzo 27—El señor Tsere[illegible], que fué presidente del "soviet" antes del triunfo de los bolsheviki, se dirigió a la conferencia de la paz, solicitando que reconozca la independencia de la República de Georgia, la cual sería una barrera contra el avance del bolshevikismo.

ITALIA Y YUGOESLAVIA

PARIS, marzo 27—Ha causado gran sorpresa el anuncio de que el gobierno de Belgrado prohibió la importación de Italia y el tránsito de productos italianos por el territorio yugoeslavo.

Un miembro de la delegación italiana manifestó la opinión de que esa orden implica, acaso, la declaración de guerra a Italia de parte de Yugoslavia.

LA PROPAGANDA BOLSHEVISKI

PARIS, marzo 27—Un despacho recibido de Vilna dice que Joffe, ex embajador del gobierno bolsheviski en Berlín, declaró que el gobierno ruso está a punto de iniciar una serie de importantes operaciones militares contra Polonia y destinó 2.700.000 rublos por mes para la propaganda bolsheviki en ese país.

REPUBLICA DE BESARABIA

LONDRES, marzo 27—Un telegrama de Varsovia recibido por el "Daily Telegraph" que se proclamó la República en Besarabia y su gobierno ordenó que se emprendieran operaciones contra los bolshevikis apoyados por ukranianos que tratan de abrirse camino por Besarabia y penetrar en Rumania, a fin de entrar en contacto con Moscú.

Todo indica que esos bolshevikis proceden de acuerdo con el nuevo gobierno húngaro.

EN EL FRENTE ESTONIANO

LONDRES, marzo 27—Un comunicado oficial estoniano dice:

"El martes por la noche la lucha continuaba en direción a Pskov; en dirección a Marienbourg la lucha es muy encarnizada. En la vía férrea y en la estación del Taivola, nuestras tropas avanzaron. Las pérdidas del enemigo fueron elevadas en todas partes. En el resto del frente hubo actividad de patrullas.

"El miércoles por la mañana, en dirección a Yambourg, rechazamos varios ataques enemigos. En dirección a Ketschory hubo encuentros de patrullas. Rechazamos varios ataques enemigos en dirección a Marienbourg. Continuamos avanzando en dirección a Wolmar. En el resto del frente hubo actividad de patrullas".

EL REGIMEN BOLSHEVIKISTA

NUEVA YORK, marzo 27—Un despacho de Moscú recibido por la agencia International News Service dice que Lenine declaró que los obreros de la actual generación no sacarán grandes provechos del bolshevikismo, pero este sistema será beneficioso para las generaciones venideras.

LOS FRANCESES EN ODESSA

LONDRES, marzo 27 — En los círculos oficiales de esta capital predomina la opinión de que las noticias que circulan sobre la gravedad de la situación de los aliados en Odessa las [illegible] los bolshevikis como medio de propaganda.

Se hace notar que se asegura que el comandante en jefe francés tuvo que retirarse de Odessa por el temor de un ataque de un numeroso ejército bolsheviki, pero hay motivos para creer que los bolshevikis se encuentran aún a cuarenta millas de la ciudad.

COMUNICADO LETON

COPENHAGUE, marzo 27—Un comunicado oficial letón, anuncia que los bolshevikis intentaron el último sábado, reconquistar el ferrocarril de Mitau a Tuckum, pero fueron puestos en fuga, después de dos horas de lucha.

Los bolshevikis se defienden desesperadamente, y especialmente porque ven a Riga amenazada.

Las fuerzas letonas ocuparon los importantes pueblos de Taggezzem y Kemmern, cerca de Riga, y forzaron allí el río Aa.

UN CONFLICTO EN SARATOFF

LONDRES, marzo 27—Comunican de Estocolmo que se produjo un serio conflicto entre la comunidad israelita de la ciudad rusa de Saratoff y las autoridades bolshevikis porque éstas habían prohibido la enseñanza del hebreo en las escuelas y empezaron a confiscar varias instituciones judías.

Dicha comunidad es una de las más florecientes de Rusia y sus instituciones filantrópicas y culturales gozan de gran renombre; pero la cuestión del idioma hizo surgir diferencias entre los mismos hebreos, porque hay partidarios del ruso, del hebreo y del dialecto judeo-alemán.

LOS LETONES EN SHLOTSK

NUEVA YORK, marzo 27—Telegrafían de Copenhague a la Associated Press que un comunicado letón anuncia que los letones tomaron a Shlotsk que tenían en su poder los bolshevikis.

EN LOS BALKANES

SOLICITUD DE LOS GRIEGOS DE TRACIA

NUEVA YORK, marzo 27—Telegrafían de Salónica a la Associated Press que el señor Djiritis, que representa a 250.000 griegos de Tracia, apeló al presidente Wilson, a M. Clemenceau, a Mr. Lloyd George y al general Franchet de Esperey, solicitando protección.

Dice que los búlgaros oprimen a los griegos de esa región y destruyen sistemáticamente sus casas.

TURQUIA EN LA GUERRA

MATANZA DE ARMENIOS

NUEVA YORK, marzo 27—Un despacho recibido de Atenas dice que, según informaciones llegadas de Constantinopla, los gendarmes turcos dieron muerte a 48 armenios en Aleppo, hirieron gravemente a 111 levemente a 150.

INGLATERRA

EL PROYECTO MILITAR APROBADO

LONDRES, marzo 27—La Cámara de los Comunes aprobó por 281 votos contra 48 el proyecto de ley militar sin modificación alguna.

Fué eliminada la obligación de prestar servicios en Rusia, porque el ministro de Guerra, Mr. Churchill, declaró que el problema ruso no interesaba directamente y que su solución depende de la liga de las naciones o de la liga de las naciones victoriosas.

ARRESTO DE UN SOSPECHOSO

PARIS, marzo 27—Fué arrestado en Nancy un tal Reiner, sobre quien pesa la acusación de inteligencia con el enemigo y de haber usurpado el grado de subteniente.

Tendrá, además, que explicar en qué forma fué hecho prisionero por los alemanes en el mes de agosto de 1914.

ARRESTO DE UN ANARQUISTA RUSO

PARIS, marzo 27—Fué arrestado en Lyon un anarquista ruso llamado Vasili Cambagihis que distribuía manifiestos bolshevikis.

Entre los documentos encontrados en su poder figura el plan de una sublevación popular en Francia.

CARBON ALEMAN PARA LIBAU

BERLIN, marzo 27—Los representantes en Spa entregaron al general Nudant una nota pidiendo permiso para trasportar por vía marítima hasta Libau cargamentos de carbón.

Agregó que los "stocks" de carbón que existían en Libau y Windau, destinados a operaciones militares, están agotados el primero de abril.

EL GENERAL MANGIN

PARIS, marzo 27 — Los diarios publican que el general Mangin sería llamado de Maguncia para una misión de la que los acontecimientos de Hungría indican suficientemente el carácter y alcance.

Según "Le Gaulois" recibiría uno de los importantes comandos de Oriente, sin duda en los Balcanes, en vista de operaciones posibles, tanto en las fronteras de Hungría, como en la región Sur de Rusia.

LOS SUCESOS DE HUNGRIA

PARIS, marzo 27 — "Le Matin" publica un artículo de un alto jefe del ejército, de quien se dice que parece reflejar la opinión militar, preconizando para hacer frente al peligro bolsheviki y tornar definitiva la victoria de los aliados, ordenar la marcha hacia adelante, a través de Alemania, para alcanzar los Cárpatos y Polonia. El jefe citado agrega que debe de concluirse por medio de un golpe fulminante, y que la espada de Foch se halla siempre desenvainada.

LAS FUERZAS ALIADAS

PARIS, marzo 27 — En la sesión de la Cámara de Diputados, el ministro de Relaciones Exteriores, M. Pichon, suministró los siguientes datos acerca de las fuerzas aliadas:

En el frente de Arkángel, hay actualmente 13.100 británicos, 4.920 norteamericanos, 2.345 franceses, 1.340 italianos, 1.289 serbios, 11.770 rusos.

En el frente siberiano hay 5.600 británicos, 7.500 norteamericanos, 7.600 franceses, 2.000 italianos, 4.000 serbios, 210.000 rusos, 1.200 polacos, 4.000 rumanos, 27.000 japoneses, y 55.000 checoeslovacos.

El total de las fuerzas aliadas en los diferentes frentes orientales es de 140.000 franceses, 190.000 rumanos, 140.000 británicos, 40.000 italianos, 140.000 serbios y 200.000 griegos.

LLEGADA DE SUBMARINOS A TOLON

PARIS, marzo 27—Telegrafían de Tolón que el submarino alemán "U 39", de 800 toneladas de porte, llegó procedente de Cartagena, donde estaba internado después de la avería que le fué causada por un aeroplano francés.

Por otra parte se anuncia que el submarino "U. C.", internado en Barcelona, es esperado antes de poco, en Dunkerque.

M. COMBY EN LIBERTAD

PARIS, marzo 27—Ha sido puesto en libertad provisionalmente el inculpado Comby, por motivos de salud. M. Comby estaba detenido a consecuencia de su ingerencia en la propaganda derrotista.

EL PROYECTO DE TROTZKY

LONDRES, marzo 27 — El estado mayor general del ejército británico declaró que cree que es imposible que Trotzky organice un ejército de un millón de hombres para emprender en primavera una ofensiva en el frente occidental, porque no podrá equipar y mantener tal ejército.

En los círculos militares se dice que el anuncio hecho es uno de los medios de propaganda a los que los bolshevikis recurren con tanta frecuencia desde algún tiempo.

LLEGADA DE VAPORES ALEMANES

LONDRES, marzo 27—Telegrafían de Cowes que llegaron los vapores alemanes "Kaiserin Augusta Viktoria" y "Graf Waldersee", con lo cual llegan a cinco los grandes buques mercantes alemanes anclados en ese puerto.

Fueron reemplazados por norteamericanos los tripulantes alemanes. Se emplearon destroyers norteamericanos para trasladar a los marineros desde la costa hasta los buques.

ALEMANIA

EL EX KAISER

GINEBRA, marzo 27—"La Suisse" anuncia que el ex káiser, alarmado por las cartas amenazadoras que se recibe, se propone abandonar su residencia en Holanda y trasladarse a Suiza.

Por otra parte, los diarios suizos publican numerosos avisos de nobles alemanes que tratan de alquilar o comprar casas en Suiza.

NUEVA YORK, marzo 27—El corresponsal en Amerongen de la Associated Press, comunica que, habiendo solicitado una nueva entrevista con el ex káiser, recibió el siguiente mensaje verbal:

"Siento no poder cambiar de actitud y hacer declaraciones al público. No ha llegado aún el momento de hablar".

El mismo despacho dice que ayer circulaba el rumor de que Guillermo II había estado en Amsterdam, pero el rumor resultó ser falso. Hizo últimamente un viaje de Amerongen a Amsterdam von Gontard, quien tiene cierto parecido con el ex emperador.

TENTATIVA DE HUELGA FRACASADA

NUEVA YORK, marzo 27—Informan de Coblenza que fracasó la tentativa que se hizo para provocar una huelga general en la zona de Alemania, ocupada por los norteamericanos.

DEL EX KAISER AL EX KRONPRINZ

COPENHAGUE, marzo 27—Comunican de Berlín que la "Deutsche Zeitung" publica una serie de cartas que arrojan luz sobre la actitud del ex káiser y del ex kronprinz en los días fatales del último mes de noviembre.

Figura entre esas cartas la siguiente, que Guillermo II escribió a su hijo el 9 de noviembre:

"Mi querido hijo: Como el chambelan de la corte me informó que no se podía garantizar mi seguridad en el cuartel general y como ya no se puede confiar en la tropa, resolví, después de una larga lucha mental, abandonar al ejército que se derrumbó e ir a Holanda.

"Te aconsejo que permanezcas en tu puesto hasta el armisticio.

"Los dos gobiernos de Berlín, el de Ebert y el de Liebknecht, se combaten mutuamente.

"Espero volverte a ver en tiempos más felices. Tu leal y muy afligido padre, Guillermo".

El 11 de noviembre el kronprinz escribió a Ebert, solicitando permiso para permanecer en su puesto para poder hacer regresar su ejército en orden, pero la solicitud le fué denegada. El príncipe renunció entonces su puesto y declaró que lo hacía después de una larga lucha consigo mismo.

NUEVA INSURRECCION ESPARTAQUISTA

BERLIN, marzo 27—El "Radical Republic" publica que según órdenes secretas recibidas por el general von Luttwatz, se prepara para dentro de poco una nueva insurrección espartaquista. Estos rumores fijan como fecha para el levantamiento el 8 de junio próximo.

LA MISION ALIADA EN DANTZIG

LONDRES, marzo 27—Un telegrama de Varsovia recibido por el "Daily Telegraph" dice que la misión aliada que está bajo las órdenes del coronel Marechal fué internada el 23 del corriente por las autoridades alemanas de Dantzig. Se atribuye este insulto a las potencias de la "Entente" a que la revolución maximalista de Hungría excita a los alemanes.

LA SITUACION FINANCIERA

LONDRES, marzo 27 — Informan de Weimar que el ministro imperial de Hacienda presentó un memorándum a la asamblea nacional, anunciando que los ingresos imperiales durante la guerra 1914 hasta 1918 ascienden a 17.000 millones de marcos, y los gastos totales a 186.000 millones.

Los daños causados en los territorios, por la guerra, importan 4.500 millones; las reclamaciones de los armadores suman 1.500 millones; los socorros prestados a las familias de los soldados muertos, suman cinco mil millones; la deuda contratada por el Estado durante la guerra se eleva a 157.700 millones.

Se prevé que los gastos en el porvenir ascenderán a 14.000 millones contra 2.400 millones que se gastaban antes de la guerra.

EN LA ASAMBLEA NACIONAL

PARIS, marzo 27 — Telegrafían de Weimar que durante la sesión celebrada por la Asamblea Nacional, M. Scheidemann señaló que noticias del extranjero anuncian constantemente agravaciones continuas a las condiciones de la paz. Agregó que ante las exigencias de la "Entente", Alemania lanza un grito de angustia profunda y un llamamiento a la humanidad. Aún si Alemania hubiese cometido todos los crímenes de que se le acusa, no perdería el derecho sagrado de protestar contra la violencia y la cadena con que se quiere ceñir su garganta. Scheidemann habló a continuación contra la actitud de la extrema izquierda y contra las manifestaciones "chauvinistas" que debilitan la posición del gobierno. Declara que los oficiales que han lanzado "hurrahs" por el káiser, han cometido un acto de alta traición. La actitud del general Ludendorff cuando se produjeron esos acontecimientos, no debe de ser juzgada a la ligera. Ludendorff ha pedido ser juzgado por una alta corte, y lo será, de acuerdo con su solicitud.

ROBO DE DOCUMENTOS

AMSTERDAM, marzo 27—El "Telegraaf" anuncia que a un miembro de la comisión alemana del armisticio que se dirigía a Spa le fueron robados varios importantes documentos.

PROTESTA DEL GOBIERNO

COPENHAGUE, marzo 27 — Informan de Berlín que el gobierno protestó contra la manifestación que los oficiales de esa guarnición hicieron el último domingo al general von Ludendorff, porque ella permite que los adversarios del gobierno digan que la situación es ahora como bajo el antiguo régimen.

Dice el gobierno que si Ludendorff pidiera que un tribunal examinase su actuación, se habría accedido a su petición.

TRIBUNAL INVESTIGADOR

COPENHAGUE, marzo 27 — La "Vossische Zeitung" anuncia que el gobierno alemán se propone crear un tribunal para que haga las investigaciones que reclamen los personajes acusados de haber cometido crímenes durante la guerra.

Agrega que la asamblea nacional instituirá un tribunal especial para que enjuicie a Ludendorff, von Bethmann Hollweg, von Tirpitz, von Jagow y otros varios personajes.

"La Deutsche Zeitung" anuncia que fué sobreseído el proceso instaurado contra von Kuehlmann a causa de su conducta en Brest-Litovsk y en Bucarest, porque se trata de un asunto personal, que no puede ser objeto de un juicio político.

FELICITACION AL GOBIERNO HUNGARO

NUEVA YORK, marzo 27—Telegrafían de Berlín que el soviet envió un mensaje de felicitación al nuevo gobierno húngaro por su triunfo.

ESTADOS UNIDOS

CONTRA LA IMPORTACION DE ALEMANIA

WASHINGTON, marzo 27—La oficina encargada de la custodia de los bienes enemigos anuncia que los que importen de Alemania materias colorantes, productos químicos y sustancias fertilizantes, serán enjuiciados en virtud de la ley que prohibe realizar transacciones comerciales con el enemigo.

CREDITOS PARA LOS ALIADOS

WASHINGTON, marzo 27—Los Estados Unidos han abierto a Francia un nuevo crédito suplementario, de 100.000.000 de dólares y a Grecia uno de 3.858.000. El total de los créditos dados a los aliados asciende a dólares 9.036.269.000.

VIAJE DE BAKER A EUROPA

WASHINGTON, marzo 27—El secretario de Guerra, Mr. Baker, tiene la intención de emprender viaje con destino a Europa el 6 de abril próximo.

MEDALLAS PARA LOS ALIADOS

WASHINGTON, marzo 27 — El general Pershing comunicó al departamento de Estado que confirió treinta medallas a oficiales británicos, siete a franceses y cuatro a italianos.

AUSTRIA - HUNGRIA

LOS CHECO-ESLOVACOS Y EL BOLSHEVIKISMO

PARIS, marzo 27—En una comida dada ayer por la asociación de la prensa, el doctor Kramarcz, delegado de Checo-eslovaquia, declaró después que sus compatriotas tienen el sentimiento nacional demasiado vivo para que cedan a las seducciones del bolshevikismo, y se mantendrán firmes, a no ser que los venza el hambre.

Agregó que si el bolshevikismo triunfara definitivamente en Rusia, dicho país no tardaría en caer bajo la influencia de Alemania.

LA DIMISION DE MASSARYK DESAUTORIZADA

WASHINGTON, marzo 27—El desmentido de la dimisión de Massaryk ha sido recibido por la misión checoeslovaca.

LA LEY MARCIAL EN ESLOVAQUIA

COPENHAGUE, marzo 27—Anuncian de Presburgo que ha sido proclamada la ley marcial en la Eslovaquia.

HUELGA FERROVIARIA

COPENHAGUE, marzo 27 — El diario vienés "Neues Wiener Journal" anuncia que en todos los ferrocarriles austriacos existe ahora una huelga causada probablemente por motivos políticos. Circulan sólo algunos trenes locales.

VARIAS INFORMACIONES

UN PROYECTO ALEMAN

PARIS, marzo 27 — La oficina nacional para el comercio exterior denuncia la existencia de una tentativa por parte de los alemanes de crear un Estado tropical en las regiones más ricas de Colombia, donde los alemanes han adquirido enormes y ricos territorios.

INFORMACIONES COMERCIALES

BALANCE BANCARIO

BANCO DE INGLATERRA

LONDRES, marzo 27 — El balance del Banco de Inglaterra, correspondiente a la última semana comercial arroja las siguientes cifras:

El encaje de oro es de 84.252.000 libras esterlinas y tuvo en la semana aumento de 837.000 libras esterlinas.

La existencia de plata alcanza a 29.653.000 libras esterlinas y disminuyó en 604.000 libras esterlinas.

Las reservas de billetes son de libras esterlinas 27.403.000 y tuvieron disminución de 707.000 libras esterlinas.

La circulación de billetes alcanza a 73.647.000 libras esterlinas con aumento de 1.141.000 libras esterlinas.

Los depósitos del público llegaron a 26.264.000 libras esterlinas con disminución de 1.588.000 libras esterlinas.

Los demás depósitos llegaron a libras esterlinas 129.800.000 con disminución de 75.000 libras esterlinas.

Los títulos del gobierno en poder del Banco alcanzan a 56.991.000 libras esterlinas, con aumento de libras esterlinas 343.000.

Los demás depósitos en poder del establecimiento alcanzan a libras esterlinas 81.452.000 y disminuyeron en 1.393.000 libras esterlinas.

La proporción entre las reservas y las obligaciones pendientes es de 19.71 por ciento. En la anterior semana fué de 19.90.

DIVIDENDOS DE EMPRESAS ANGLO-ARGENTINAS

LONDRES, marzo 27—La compañía del ferrocarril del Sud acaba de repartir un dividendo de uno por ciento, mientras que no pagó dividendo alguno en el anterior ejercicio. Repartió igualmente un dividendo de uno por ciento el ferrocarril del Oeste.

El Banco Anglo-Sudamericano repartió un dividendo de seis por ciento.

ACCIONES DE BANCOS ARGENTINOS

LONDRES, marzo 27—En el Stock Exchange fueron cotizadas las acciones de los Bancos argentinos, como sigue: Banco de Londres y Brasil, 29 1/4, Banco Británico, 20 1/2, y Banco Anglo-Sudamericano, 9 1/2.

PRECIOS Y COTIZACIONES

TITULOS Y ACCIONES

LONDRES, marzo 27—

Títulos prov. B. A. 55.
Empréstito arg. 4 o/o, 74.
Id id de 4 1/2 o/o, 86.
Id id 1909, de 5 o/o, 88.
Id id 1886, 5 o/o, 96.
Obras de Salubridad, 5 o/o, 95.
Consolidados ingleses, 56 1/8.
F. C. Sud, ordinarias, 69 5/8
F. C. Oeste, ordinarias, 68 3/4.
F. C. C. Arg. ordinarias, 68 1/4.
Descuento oficial, 5 o/o.
Riotinto, 55 3/4.

PARIS, marzo 27—

Renta francesa, 62.
Empréstito de guerra 5 o/o 89.25.
Descuento oficial 5 o/o.

BERLIN, marzo 27—

Descuento oficial 5 o/o.

CAMBIOS

PARIS, marzo 27—

La libra esterlina, francos 27.34.

LISBOA, marzo 27—

Cambio 80.

NUEVA YORK, marzo 27—

La libra esterlina, dólares 4.59.50.
Id por cable, id 4.60.50.
Id a 90 días, 4.57.
El dólar sobre París, 5.98.
Id por cable, 5.97.
Id id sobre Bs. Aires, 100.75
Cambios sobre Holanda, 40 1/2.
Id id por cable, id 40 3/8.
Id sobre Suiza, 5.02
Id por cable, id 4.98.
Id sobre Italia, 7.96.
Id por cable, 7.90.
Corona Estocolmo, cts 26.10.
Id Cristianía, cts. 25.50
Id Copenhague, cts. 25.30
Peseta española, cts 20.20.
Id por cable, 20.30.

LONDRES, marzo 27—

Cambio sobre Holanda, 11.58.
Id sobre España, 23.13.
Id sobre Suiza, [illegible].

LA AGITACION SOCIAL EN HUNGRIA

ASALTO CONTRA LA LEGACION CHECO-ESLOVACA

TELEGRAMA DE LENINE AL GOBIERNO

JUICIOS CONTRA KAROLYI Y WEKERLE

AVANCE DE LOS ITALIANOS Y RUMANOS

EL NUEVO GOBIERNO HUNGARO

BASILEA, marzo 27—"Die Reichspost", diario antisemita de Viena dice que el nuevo gobierno húngaro lo forman veinte y seis israelitas y sólo seis magyares. No cree por eso que el pueblo húngaro se someta a tal gobierno.

ARRESTO DE UNA MISION

COPENHAGUE, marzo 27—Comunican de Presburgo que viajeros llegados de Budapest informan que el 21 del presente mes fueron arrestados los miembros de la misión checoeslovaca en esa capital y les fueron secuestrados sus documentos y más de un millón de coronas. Al día siguiente se les permitió regresar a Praga, pero fueron registrados en la frontera.

KAROLYI Y WEKERLE

LONDRES, marzo 27—Los diarios recibieron un despacho de Copenhague diciendo que según informaciones de Viena, el conde Karolyi así como también el señor Wekerle, que fueron arrestados, deberán comparecer ante un tribunal revolucionario.

DESORDENES EN BUDAPEST

PRAGA, marzo 27 — La legación checo-eslovaca en Budapest ha sido ocupada por los comunistas húngaros quienes se apoderaron de tres millones de coronas.

LONDRES, marzo 27—El "Daily Chronicle" dice que la situación en Budapest es grave. Hubo numerosos combates en las calles y una gran cantidad de casas, especialmente comercios de artículos alimenticios, fueron saqueados. El número de muertos y heridos es muy crecido. Se continúa aún combatiendo. Se espera que el movimiento no salga de Budapest.

COPENHAGUE, marzo 27 — Todos los miembros de la misión checo-eslovaca en Budapest fueron detenidos en el hotel Astoria por soldados maximalistas húngaros, pero fueron puestos en libertad al día siguiente y acompañados hasta la frontera. La misión fué cuidadosamente revisada. Al ser detenidos sus miembros, el populacho los hizo objeto de amenazas y manifestaciones hostiles. La misión llegó hoy a Presbourgo.

TEMORES DE DISTURBIOS ANTISEMITAS

LONDRES, marzo 27 — Informaciones recibidas en esta capital indican que se temen disturbios antisemitas en Hungría, porque los bolshevikis [illegible] del bolshevikismo dicen que el gabinete Karolyi se componía en su mayor parte de israelitas.

CRONICAS DE CORRESPONSALES

NUEVA YORK, marzo 27—Despachos enviados por los corresponsales de diarios indican que los incidentes de Hungría han creado una situación sumamente difícil. El gran problema que se plantea ahora es la decisión que se debe tomar con respecto a los bolshevikis. Francia reclamaría enérgicamente una acción militar, pero los Estados Unidos temen que tengan que soportar casi todo el peso, si no militarmente, por lo menos económicamente, pues los aliados a este respecto están completamente agotados.

El presidente Wilson está convencido de que el pueblo norteamericano se opondría a nuevos sacrificios, a menos que los intereses de los Estados Unidos se los impusieran.

Por otra parte, un despacho que publica el "New York Times" procedente de Londres, demuestra que los bolshevikis son poco estables en Budapest. Hace ya tiempo que Lenine efectuaba una activa campaña de propaganda entre los eslovacos, los serbios, los rumanos, los transilvanos y los magyares, gracias a la inacción de la conferencia. Su campaña dió sus frutos y el peligro se extiende ahora a la Besarabia, la que manifiesta veleidades de efervescencia mientras que Polonia, dicen los corresponsales, está casi desbordada y debe de temer que Rumania se una a los bolshevikis.

NUEVA YORK, marzo 27 — Un corresponsal norteamericano en Budapest, telegrafía lo siguiente:

"El soviet" ha quedado firmemente establecido, sin desórdenes ni derramamiento de sangre.

Todos los extranjeros y los soldados aliados conservan completa libertad. Todo está socializado. La reorganización se ha efectuado con aparente aprobación de las clases pudientes, aristocráticas, pobres y humildes.

El ejército rojo se organiza sobre la base del voluntariado. La conscripción quedó abolida. Los oficiales son elegidos por su mérito y después de cuidadoso examen. Se ha ordenado la continuación de todas las industrias, así como la distribución de la escasa cantidad de materias primas existentes.

Se han prohibido las requisas a los particulares y las familias. Se castiga severamente el hecho de propalar falsas noticias.

Se ha ordenado a los Bancos que preparen las listas de los valores. Se ordenó la interrupción de las operaciones de Bolsa. Los baños públicos deben ser gratuitos para la clase trabajadora y para los niños de las escuelas, y los cuartos de baño particulares deben quedar a la disposición de los mismos, los sábados de todas las semanas.

"En las asambleas de obreros realizadas en diferentes puntos del país, quedaron aprobadas, por unanimidad, las reformas comunistas".

EL NUEVO EJERCITO HUNGARO

PARIS, marzo 27—Telegrafían de Basilea que el nuevo ejército húngaro se recluta entre los soldados y obreros que se hallan actualmente movilizados. El jefe de este ejército es un consejero del gobierno, pero la dirección corresponderá al comisario del pueblo, en lo que se refiere a asuntos militares. Los soldados recibirán mensualmente 450 coronas y serán equipados y alimentados a costa del Estado.

Dos soldados o más que pertenezcan a una misma familia, recibirán una paga suplementaria de 50 coronas, y los que tengan familia recibirán trescientas coronas semestralmente como suplemento.

UN DESPACHO DE LENINE

COPENHAGUE, marzo 27 — Un radiotelegrama enviado por Lenine al ministro de Relaciones Exteriores de Hungría pide se le den garantías de que el gobierno húngaro es realmente bolsheviki.

NUEVA YORK, marzo 27 — Telegrafían de Copenhague a la Associated Press el texto del telegrama que Lenine envió a Bellakun, ministro de Relaciones Exteriores de Hungría, es el siguiente:

"Infórmenos acerca de las garantías que puede usted suministrar de que su gobierno es realmente comunista y no es meramente socialista.

"En vista de las circunstancias particulares estoy seguro de que sería un error para la revolución húngara el imitar las tácticas rusas en sus detalles y debo ponerlo sobre aviso para que no incurra en ese error".

AVANCE RUMANO

LONDRES, marzo 27 — Mr Harmsworth, anunció en la Cámara de los Comunes que el ejército rumano cruzó el río Maros y avanza al Norte en territorio húngaro.

LOS ITALIANOS EN RAAB

NUEVA YORK, marzo 27 — Un telegrama de Viena, recibido por la Central News, confirma que las tropas italianas entraron en Raab.

Las fuerzas italianas que se hallan en Presburgo, llegan actualmente a [illegible] mil hombres.

LA PARTICIPACION ITALIANA EN LA GUERRA

EL ABASTECIMIENTO DE VIVERES A AUSTRIA

LAS ESCUELAS ITALIANAS EN LA ZONA REDIMIDA

DECLARACIONES DE CADORNA

ROMA, marzo 27 — Días pasados el periódico "La Nazione", de Florencia, al comentar los hechos acaecidos en octubre de 1917, que provocaron el revés de Caporetto, atribuyó al general Cadorna la intención de ordenar, en aquellos momentos, la retirada del ejército italiano sobre el Po y el Mincio.

El general Cadorna envió una carta al citado diario, en la que dice:

"Jamás concebí la idea de una retirada sobre la línea del Pó y del Mincio, retirada que hubiera sido un grave golpe a la fuerza de los ejércitos bajo mis órdenes. Hasta el 9 de noviembre — día en que abandoné el comando y víspera del ataque austro-alemán contra el Piave — todas mis órdenes estaban inspiradas en la defensa de la línea del Piave, del Monte Grappa y de las mesetas. Quería defender a Venecia, y Venecia sólo se defiende en el Piave y en el Sile."

El general Cadorna, contestando a ciertas preguntas del diario "L'Epoca", de esta capital, declaró lo siguiente:

"Desde 1914 había hecho estudiar un plan de defensa del Adige, y en 1917 el estudio de ese plan fué renovado. Creía y esperaba poder resistir en el Friul, y la orden dada al comando del tercer ejército de trasladarse siguiendo el curso del Tagliamento, atestigua que mi intención era de resistir primeramente en el Tagliamento y después en el Piave."

EL ABASTECIMIENTO DE AUSTRIA

ROMA, marzo 27—Se anuncia con carácter oficial que el gobierno italiano recibió la misión de abastecer a Austria y que el ministerio de Aprovisionamientos dispuso que se enviarán 80.000 toneladas de cereales, los cuales, desde hace veinte días se encuentran en los puertos de Trieste y Fiume.

La comunicación oficial agrega que, para esto Italia pone a disposición sus ferrocarriles y su marina mercante. Este abastecimiento compromete el de la península, por cuanto hay que trasportar desde el próximo mes de abril, 450.000 toneladas desde América, las Indias y Tokio.

A efecto, muchos vapores austriacos requisados por Italia estarán destinados a este servicio y como el material ferroviario, consignado por Austria no es suficiente, habrá que requisar más cantidad en los países aliados.

ESCUELAS EN LA ZONA REDIMIDA

ROMA, marzo 27—La prensa italiana dice que durante la ocupación italiana, la situación política de Istria ha sido inmejorable. Las poblaciones eslavas de la campaña, han recibido siempre con calurosa simpatía a las tropas italianas.

En dicha región, las escuelas italianas y eslavas fueron abiertas y como los niños se hallaban en estado de depresión física, los comandos militares, dispusieron que se les alimentara, se les entregarán vestidos, libros, etc.

En los pueblecillos de población mixta donde habían escuelas italianas que fueron cerradas a raíz de las agitaciones anti-italianas, acentuadas en tiempo de guerra, las poblaciones ahora con la ocupación italiana han solicitado su reapertura. Las escuelas son tan frecuentadas y hay tanto entusiasmo por concurrir a ellas que ha sido necesario aumentar el cuerpo docente.

ROMA, marzo 27—En los pueblos de la región redimida, de habla italiana, se ha pedido también la reapertura de las escuelas italianas, clausuradas a raíz de los disturbios anti-italianos.

Se está instalando una escuela rumana, para que concurran a ella millares de rumanos, que habitan en las cercanías de la provincia de Albona, cuya administración italiana antes de la guerra, desde varios años había establecido esa escuela para comodidad de los rumanos que vivían en dicha provincia, pero el gobierno de Austria, siempre se opuso al funcionamiento.

NOTICIAS DESAUTORIZADAS

ROMA, marzo 27—Los diarios se hacen eco de ciertas informaciones que se divulgan en el exterior, y con particularidad en los países de ultramar acerca de pretendidas agitaciones obreras en la península con carácter sedicioso.

En sus comentarios, los diarios de esta capital, afirman que tales informaciones son tan absurdas como tendenciosas, desde el momento que en Italia, si se exceptúan algunas que otras huelgas basadas en el pedido de la jornada de ocho horas, no se ha producido ningún movimiento que pueda servir de pretexto a las informaciones citadas.

Con respecto a la jornada de ocho horas, la prensa se apresura a poner de relieve que los pedidos encuentran inmediatamente contestación favorable por parte de los industriales.

ROMA, marzo 27—La agencia Stefani ha entregado a la prensa una nota oficiosa redactada en los términos siguientes:

"Desautorízase la noticia de fuente suiza sobre los rumores de revolución en Italia.

"No hay ningún fundamento para esta noticia, desde que la situación de Italia en comparación con la de otros Estados es buena. Todas las noticias tendenciosas son difundidas con objeto de crear un ambiente de discordia e indiferencia hacia Italia."

ENTREGA DE UNA BANDERA

ROMA, marzo 27—Comunican de Venecia que la entrega de la bandera ofrecida por el ayuntamiento al regimiento de marineros, San Marco, dió motivo a una entusiasta demostración patriótica.

La ceremonia se verificó en la plaza de la basílica.

El cardenal-patriarca, monseñor Lafontaine, bendijo la bandera y seguidamente el alcalde conde Grimani, el comandante del regimiento y el comandante del departamento marítimo pronunciaron discursos patrióticos.

Siguió la entrega de cruces de guerra a la ciudad de Venecia, a su alcalde y al cardenal.

Monseñor Lafontaine, desde la galería externa de la basílica, impartió la bendición al público que se hallaba aglomerado ne la plaza.

Terminadas estas ceremonias, varios oradores dirigieron la palabra al público, especializándose en afirmar la imperiosa necesidad de que se reconozca, por parte de la conferencia de París, la italianidad de la Dalmacia y de Spalato.

TRABAJADORES EN FRANCIA

PARIS, marzo 27 — "France Libre" dice que Italia durante la guerra envió a Francia miles de trabajadores, los cuales comenzaron a contratarse en septiembre de 1917, y que casi todos los contratos vencen el próximo 30 de marzo. El citado diario agrega que dichas contratas no se renovarán hasta tanto no se hayan aprobado los nuevos contratos de trabajo por la comisión internacional del trabajo.

UN BUSTO DE BETTOLO

GENOVA, marzo 27 — La ceremonia inaugural del busto del almirante Bettolo se verificará el próximo domingo.

Concurrirán, además del ministro de Marina, almirante Del Bono, todas las autoridades de la ciudad y una numerosa delegación de la comuna de Recco que siempre lo tuvo como su representante en la Cámara de Diputados.

El busto fué colocado en los jardines de la plaza Corvetto.

LA MUERTE DE PALLI

ROMA, marzo 27—Anuncian de Turín que los restos del capitán volador Palli llegaron anoche a esa ciudad.

Una compañía del cuerpo de ingenieros y la sección aeronáutica del comando de la plaza rindieron los honores militares.

En el mismo tren viajaron los voladores italianos que se habían trasladado a Chambery para hacerse cargo del cadáver.

El féretro, envuelto en las dos banderas italiana y francesa, fué sacado del coche y llevado a pulso a otro vagón, trasformado en capilla ardiente, que salió para Casale Monferrato donde debe haber llegado pocas horas después.

El sepelio de Palli debe verificarse en la tarde de hoy.

GENOVA, marzo 27—Telegrafían de Chambery al "Secolo XIX" que ha sido comprobado de un modo irrefutable que el capitán Palli descendió en una quebrada de la región de los ventisqueros el día 20 por la tarde.

Erró dos días por una limitada región, mientras la tormenta se desencadenaba con mayor violencia.

Se ha logrado, asimismo, establecer que la muerte del volador se produjo el día 22.

CUESTION YUGOESLAVA

NUEVA YORK, marzo 27 — Telegrafían de Spalato que Mr Sherman Tiles, enviado especial de Mr. Wilson llegó a aquel puerto para investigar acerca de las reclamaciones yugoeslavas.

DIVERSAS

BERNA, marzo 27 — Algunos diarios publican la noticia de que el gobierno de Viena se habría dirigido al de Italia, solicitándole una zona franca en el puerto de Trieste, y que el gobierno italiano se habría reservado la contestación.

Tal noticia carece en absoluto de fundamento, y se basa en un artículo de reciente publicación de la "Neue Freie Presse", que pide establecer las relaciones comerciales con el Adriático e Italia; internacionalizando las vías de comunicación de Austria alemana y de Trieste.

ROMA, marzo 27 — Los oficiales turcos y los jefes de las tribus rebeldes que llegaron ayer a Nápoles con el vapor "Dastia", después de un minucioso interrogatorio fueron internados en el presidio de Poggioreale.

El primer grupo de prisioneros comprende a un capitán turco y diez beduinos, estos últimos jefes de tribus de la Cirenaica que se manifestaron siempre rebeldes a Italia.

SUS CORRESPONSALES PERMANENTES, DE GUERRA, ENVIADOS ESPECIALES Y AGENCIAS NOTICIOSAS

AMSTERDAM, marzo 27—
Cambio sobre Berlín, 23.37.
Id sobre Suiza, 46.75.

SANTIAGO DE CHILE, marzo 27—
El peso papel c|ban. 9 19|32.
El peso papel c|comercial 9 9|16.
Oro 109.
Papel argentino 241.

MONTEVIDEO, marzo 27—
Cambio s|Bs. Aires, girador 9.70.
Id id tomador, 8.70.
Peso argentino oro 0.36.90.
Deuda interna, 100.20.
Id consolidada 68.50.
Emp. de Conv. 89.30.
Títulos serie N. 99.60.

RIO DE JANEIRO, marzo 27—
Cambio s|Bs. Aires 1.747.

ASUNCION, marzo 27—
Papel arg. 801 o|o.

DIVERSOS PRODUCTOS

LONDRES, marzo 27—
Plata en barras, onza 49 1|2.
Cobre cont. ton. libras est. 79.
Id 90 días, id id id 77.5.
Id electrolítico, id id id 83.10.
Estaño cont. ton. id id 230.5.
Id a 90 días, id id 235.17.
Plomo cont. ton. id id 28.
Id a 90 días, id id id 26.10.
Cinc contado, ton. id id 39.
Id a 90 días, id id id 37.

NUEVA YORK, marzo 27—
Plata en barras onza cts. 101 1|8.
Plomo libra cts. 5.12.
Cinc libra cts. 6.15.
Cobre libra cts. 15 1|4.

MERCADOS DE ALGODON

NUEVA YORK, marzo 27—
Algodón para marzo, lbs. cts 24.35.
Id para mayo, 22.45.
Id para julio, 20.46.
Id para octubre, 20.90.

LIVERPOOL, marzo 27—
Algodón para marzo, lbs. pen. 16.75.
Id para mayo, 15.95.
Id para junio, 14.35.
Id para agosto, 14.02.
Se vendieron en el día 4.000 pacas de algodón.

ESTADOS UNIDOS

LOS SUDAMERICANOS Y LA LIGA

Impresiones de un viajero

NUEVA YORK, marzo 27—El obispo metodista Oldham, que acaba de regresar de Buenos Aires, publicó una declaración que dice que los pueblos sudamericanos son partidarios decididos de la Liga de las Naciones, porque creen que el nuevo régimen haría desaparecer las restricciones que les impone la doctrina de Monroe y la supuesta superioridad de los Estados Unidos, y porque con la aplicación de los principios de la Liga el panamericanismo sería una realidad. Ya no habrá una nación que vele por la seguridad de otras veinte, sino que las veintiuna repúblicas del continente se protegerían mutuamente.

Agrega el obispo Oldham que en la América latina predomina la opinión de que la doctrina de Monroe hace que el mundo considere a los sudamericanos como sometidos a los Estados Unidos, y por eso quieren que se despeje esta creencia y que no quede nada que empañe su independencia.

LAS EXISTENCIAS DE CEREALES

WASHINGTON, marzo 27 — Un informe publicado por el departamento de Agricultura, dice que las existencias disponibles de trigo eran el 1.° del corriente mes tres veces más grandes que en la fecha correspondiente de 1918, y ascendían a 197.277.000 bushels.

Las de centeno eran cuatro veces más grandes y el informa arroja también un aumento en avena y cebada.

Un aparato de utilidad en minas

WASHINGTON, marzo 27—La oficina de minas anuncia que el aparato llamado "gafono", que fué descubierto durante la guerra y sirve para determinar el origen de los sonidos, se empleará en breve en vasta escala en los trabajos mineros, ya sea para hacer sondajes, ya para determinar el lugar en que se encuentren mineros sorprendidos por un derrumbamiento y que no puedan salir a la superficie.

Campaña contra el tabaco

NUEVA YORK, marzo 27 — Los mismos elementos que habían conseguido la prohibición del expendio del alcohol en los Estados Unidos, iniciaron una campaña para obtener que se prohiba el uso del tabaco.

Se organizaron tres asociaciones que trabajan por la eliminaicón del cigarro y del tabaco en general, en todas sus formas y declaran que si fuera necesario apelarían al Congreso para obtener una ley que prohiba el tabaco.

SUIZA

INCENDIO EN UN TEATRO

Numerosas víctimas

ZURICH, marzo 27 — Mientras se efectuaba una representación cinematográfica en el teatro Gleiwitz, un incendio destruyó el edificio. Setenta niños se quemaron vivos y unos veinte sufrieron heridas.

CONFERENCIA DE LA PAZ

REUNIONES DEL CONSEJO DE LOS CUATRO

LIGA DE LAS NACIONES -- LAS ENMIENDAS

DECLARACION DEL PRESIDENTE WILSON

INFORMACIONES DE LOS CORRESPONSALES

DECLARACION DEL PRESIDENTE WILSON

NUEVA YORK, marzo 27 — Telegrafían de París a la Associated Press que el presidente Wilson publicó la siguiente declaración:

"En vista de la sorprendente opinión que parece prevalecer en ciertos círculos, con respecto a las decisiones de la comisión de la Liga de las Naciones, de que está retrasando la conclusión definitiva de la paz: tengo la mayor satisfacción en aprovechar la oportunidad de anunciar que las conclusiones de esa comisión están en vísperas de ser presentadas ante la conferencia plenaria.

"El convenio fué presentado el 14 de febrero, y el mundo tuvo un mes entero para discutir cada uno de los detalles del proyecto del convenio, que fué presentado en esa fecha.

"En los últimos pocos días, la comisión empeñó sus esfuerzos en aprovechar las críticas que la publicación del convenio provocaron felizmente.

"La comisión oyó también y aprovechó la conferencia de los representantes de los países neutrales que demostraron el más profundo interés y fueron virtualmente unánimes en su deseo de adherirse a la Liga.

"La revisión del convenio está prácticamente terminada, y se halla en manos del comité encargado de la tarea final en redactarlo. Casi inmediatamente será presentado por segunda vez al público.

"Las conferencias de la comisión se realizaron, invariablemente, en momentos en que no podían estorbar la consulta de los que habían emprendido la tarea de formular las conclusiones generales de la conferencia, con arreglo a otros muchos complicados problemas de la paz, de modo que los miembros de la comisión se felicitan por el hecho de que nunca, por su parte, provocaron sus conferencias ninguna forma de dilación".

EL CONSEJO DE LOS CUATRO
INFORMACION PARA "LA PRENSA"

PARIS, marzo 27 — Hace una semana uno de mis telegramas se refería a la necesidad de unidad de comando para la paz. Ahora vemos que algo aproximado se está realizando en vísperas, precisamente, del aniversario de la creación de la unidad del comando militar, pues, recordaréis que el 26 de marzo de 1918 fué nombrado el mariscal Foch jefe supremo del frente occidental. Eran aquellos momentos de gran ansiedad como lo son los actuales.

La decisión de los diez de delegar sus poderes en los "cuatro supremos" en favor de la cohesión de la obra, de la libertad de expresión, y de la intimidad de los cuatro presidentes que son las personalidades mejor informadas, fué juzgada necesaria antes que las grandes cuestiones como son las de las reparaciones, la que se refiere a la margen izquierda del Rhin y la del Adriático se hallen satisfactoriamente arregladas.

Esta decisión es aprobada generalmente en todos los círculos de la conferencia, con excepción tal vez de los japoneses, aunque estos permanecen muy callados al respecto.

Esto tendrá, sin embargo, inconvenientes. El principal es el que afecta al público al afectar a la información periodística, pues, parece que los diferentes gobiernos tienen la intención de reducir las comunicaciones a los diarios durante las próximas deliberaciones, lo que, naturalmente, provoca muchas críticas.

La prensa francesa protesta ya con tono amargo o ya humorísticamente y publica también cortos, pero acerados comentarios acerca del anuncio de que el gobierno ha inicia o una investigación para descubrir las fuentes de donde han salido ciertas noticias publicadas acerca de hechos recientes.

"Le Figaro", dice:

"Los intereses del mundo, en nuestro parecer, deben primar sobre el secreto profesional. Por lo tanto no vacilemos en divulgar el hecho de que los periodistas franceses han sido constantemente informados acerca de los trabajos del consejo, por los diarios extranjeros del día anterior".— DE FRANCH.

NUEVA YORK, marzo 27—Comunican de París a la Associated Press, que el consejo de los cuatro trabajó hoy, alternativamente, en la residencia del presidente Wilson, y la oficina privada de M. Clemenceau.

Se discutió especialmente la cuestión de la frontera franco-alemana, ya que anoche había quedado arreglada la de las reparaciones de los daños causados por la guerra. Se sabe que el arreglo comprende el punto más importante, es decir, el total de la indemnización, el que no se dará a conocer por el momento, porque su publicación provocaría, seguramente, protestas de parte de los países enemigos.

La cuestión de la frontera gira alrededor del porvenir del valle del Saar, y de la orilla izquierda del Rhin. Los peritos enviados a esas regiones informaron que se trataba de una cuestión política que sólo el consejo supremo puede resolver.

Acudieron a la reunión de la tarde, el mariscal Foch y el general Bliss, e informaron sobre varios puntos militares.

El consejo examinó también la situación en Hungría y en Rusia.

LIGA DE LAS NACIONES
COMUNICADO OFICIAL

PARIS, marzo 27—Un comunicado sobre la 13a. reunión de la comisión de la liga de las naciones, dice que durante la sesión celebrada anoche, bajo la presidencia de Mr. Wilson, el presidente nombró al señor Orlando, al señor Makino, al general Smuts y al coronel House, miembros del comité para estudiar la cuestión de elegir la localidad en que quedará establecida la sede de la liga.

La comisión terminó el estudio de las enmiendas propuestas al proyecto, Mr. Covenant, lord Cecil, Mr. Larnaude, el señor Venizelos y el coronel House, fueron nombrados para integrar el comité de revisión y examen de esta cuestión.

La próxima reunión de la comisión se efectuará en seguida que el informe de la comisión de revisión esté pronto.

NUEVA YORK, marzo 27—Telegrafían de París a la Associated Press que la enmienda norteamericana relativa a la doctrina de Monroe, así como la enmienda japonesa que se refiere a la igualdad de las razas, no fueron incluídas en el convenio de la liga de las naciones, tal como se envió a la comisión de redacción; pero esas enmiendas podrán ser presentadas más tarde en la sesión plenaria de la conferencia de la paz, o al consejo de los diez.

Otra enmienda dispone que ningún Estado podrá retirarse de la liga sin un aviso previo con dos años de anticipación.

El sufragio femenino ha sido reconocido en el convenio, por la aprobación de una enmienda, que dispone que los cargos de la liga estarán abiertos por igual a los hombres y a las mujeres.

El general Sheret bajá ha sido nombrado presidente de la delegación kurda de la conferencia de la paz.

LA LIGA Y EL TRATADO

LONDRES, marzo 27—El corresponsal de la agencia Reuter en París comunica que en los círculos bien informados de esa capital se dice que el proyecto de la liga de las naciones tiene forzosamente que ser incluído en el tratado de paz, aunque sea tan sólo para determinar las naciones que han de administrar las colonias alemanas en calidad de mandatarias de la liga.

LA ENMIENDA JAPONESA

PARIS, marzo 27—La delegación japonesa sigue insistiendo en que se introduzca en el proyecto de la liga de las naciones que tiende a asegurar la igualdad de derechos para todos los hombres sin distinción de raza.

La comisión rechazó la proposición original propuesta por los japoneses, y ella fué objeto de numerosas modificaciones sucesivas, hasta que adquirió su forma actual que pide "el trato justo de los japoneses".

Las principales delegaciones, entre ellas la norteamericana y la mayoría de la británica, creen que, concebida en esta forma, no hay nada que objetar a la proposición; pero los australianos se niegan a aprobarla y se oponen a que se la incluya en los estatutos de la liga.

NUEVA YORK, marzo 27—El corresponsal en París de la Associated Press comunica que el primer ministro de Australia, Mr. Hughes, le declaró que estaba decidido a combatir la enmienda japonesa sobre la igualdad de las razas y se opondrá a la inclusión en la liga de las naciones de esa proposición o de cualquiera otra, por moderada que sea que reconozca ese principio.

Agregó que Australia no puede aceptar una proposición que es absolutamente contraria a la política que Australia sigue desde tantos años por considerarla vital para su existencia y que defiende con tanto celo como los norteamericanos la doctrina de Monroe.

LAS CONDICIONES DE LA ADMISION A LA LIGA

PARIS, marzo 27—Fueron sometidas a la conferencia de la paz las cuestiones que deben reunir las naciones que soliciten ser admitidas a la liga. Se exigirá, entre otras condiciones, que garanticen a todos los extranjeros residentes en el país plena libertad religiosa y la protección de sus vidas y bienes.

Se exigirán esas condiciones no sólo a las naciones enemigas, sino también a Rusia, México y Costa Rica. Estas dos últimas Repúblicas no fueron invitadas a la conferencia de neutrales reunida en París.

EN LA COMISION FINANCIERA

PARIS, marzo 27—Anúnciase oficialmente que la comisión financiera de la conferencia de la paz nombró un subcomité para que examine y resuelva los problemas más importantes que han de ser incluídos en el tratado preliminar de paz con Alemania.

EL PAGO DE LOS VIVERES

COPENHAGUE, marzo 27—Informan de Berlín que el ministro de Hacienda ordenará que todos los ciudadanos entreguen al fisco los títulos extranjeros que posean, con excepción de los rusos, así como los de los empréstitos acordados a los aliados de Alemania. El gobierno comprará esos valores al precio que tenían al terminar el año 1918 y los empleará para pagar los víveres comprados en el extranjero.

LAS BASES DEL TRATADO DE PAZ

LONDRES, marzo 27—La "Pall Mall Gazette" dice que el tratado de paz que se está preparando no arreglará definitivamente todas las cuestiones pendientes, pero sus condiciones serán suficientemente enérgicas para asegurar la paz, permitir la desmovilización, facilitar la solución del problema de alimentación y preparar la pronta reconstrucción financiera del mundo.

Sus principales fines inmediatos son los siguientes: ofrecer a Francia una seguridad amplia para el porvenir, especialmente su fontera oriental; establecer una Italia fuerte con una sólida frontera en el Norte; crear una Polonia poderosa y fundar una liga de las naciones con medios morales y materiales para conservar la paz universal.

INFORMACIONES DE CORRESPONSALES

NUEVA YORK, marzo 27—Los corresponsales norteamericanos en París atribuyen una importancia considerable a la decisión de los aliados de sustituir durante algunos días las sesiones del consejo de los diez por reuniones oficiosas de los representantes de las cuatro grandes potencias, a quienes llaman pintorescamente "los cuatro santos de los santos". Dicen que esta medida se hizo absolutamente necesaria por las divergencias de naturaleza cada vez más delicada que se manifestaron. El consejo de los diez, con su personal demasiado numeroso, es muy lento y muestra una cierta tendencia a los discursos extensos en lugar de obrar.

Las reuniones oficiosas son secretas y se efectúan en el ministerio de Guerra sin que se facilite a la prensa ningún comunicado. Las largas discusiones son eliminadas y ningún tercero se halla presente, salvo cuando es necesario escuchar a personas competentes en asuntos determinados. M. Clemenceau sirve personalmente de intérprete al señor Orlando para el inglés.

Los corresponsales, que al principio de la conferencia reclamaban una completa publicidad, miran ahora esas reuniones secretas como convenientes y susceptibles de acelerar considerablemente los trabajos. Todas las cuestiones secundarias serán eliminadas, y en esas reuniones se aventaja a las comisiones que no llegan a ponerse de acuerdo, y en ellas se trazarán las bases definitivas del tratado de paz.

Se puede afirmar que el tratado de paz comprenderá en grandes líneas la protección estratégica de Francia o Italia, el establecimiento del Estado Polaco con bases sólidas, y, finalmente, el pacto de la sociedad de las naciones modificado en el sentido de las críticas de los senadores republicanos norteamericanos.

El segundo gran hecho del día, según los citados corresponsales es la declaración que uno de ellos se dice autorizado a hacer por los señores Lloyd George, Wilson y Clemenceau, de que el tratado preliminar de paz cederá su lugar a un tratado general que comprenderá a todos los países enemigos. Se teme que esa actitud dé motivo a atrasos. El tratado de paz no estará probablemente antes del mes de mayo; pero, esta medida se imponía manifiestamente después de la actitud intransigente asumida por Italia.

Relativamente a la situación de Hungría, los diarios señalan que Francia reclama una intervención militar inmediata, precisando que las divisiones polacas que se hallan en Francia, el ejército polaco, los restos de los ejércitos rumano y serbio y los contingentes aliados de Salónica podrían formar un ejército de quinientos mil hombres, el cual podría ser enviado prontamente a Hungría. La opinión francesa crítica everamente la política de inacción, sellada por el fracaso de la conferencia de la isla de los Príncipes, la cual provocó, finalmente, lo que ella llama "la aurora de una nueva guerra".

Por su parte, los corresponsales norteamericanos confiezan ahora abiertamente que los círculos europeos consideran que el presidente Wilson, con su actitud, es el único responsable del atraso. Dicen que todo estaba listo para la paz preliminar cuando Mr. Wilson regresó a París, pero que su negativa de aprobar el armisticio y su insistencia sobre la sociedad de las naciones, sumieron a la conferencia de la paz en debates internacionales.

El corresponsal del "New York Tribune" dice que la delegación norteamericana cometería una injusticia increíble si continuase exigiendo que Europa acepte su programa.

La opinión general de los telegramas de la prensa permite llegar a la conclusión de que la delegación norteamericana empieza a comprender que Europa debe resolver sus propios problemas y que Francia, especialmente, debe ser protegida contra futuros ataques.

NUEVA YORK, marzo 27 — El corresponsal de la Associated Press en París telegrafía lo siguiente:

El despacho de Mr. Wilson vuelve a ser el centro del más intenso interés. En conferencia con los ministros de Francia, Italia y Gran Bretaña, reanudó sus esfuerzos para arreglar las cuestiones relativas a la paz.

Antes de la conferencia, el señor Orlando tuvo una entrevista, que duró una hora con el coronel House, con respecto a la cuestión del Adriático, que, con las reparaciones y la frontera del Rhin, constituyen los principales problemas que obstruyen el progreso de la tarea.

La conferencia de los cuatro comenzó a las once y se prolongó todo el día.

Las informaciones italianas acerca de los desórdenes de Spalato no se confirmaron más tarde. Las noticias ulteriores demuestran que los serbios están trabajando eficaz y pacíficamente, mientras que se asegura que el almirante italiano detuvo a un gran número de yugo-eslavos. Cuando intervinieron los norteamericanos, les fué contestado que los Estados Unidos no están incluidos en el tratado secreto de Londres y, por lo tanto, no tienen cabida en la controversia.

Se observa que en estas condiciones queda muy dificultada la solución de la cuestión del Adriático.

LOS BUQUES MERCANTES ALEMANES

PARIS, marzo 27—El consejo supremo de guerra anuncia que hasta hoy se hicieron a la mar treinta y ocho buques alemanes que serán entregados a los aliados.

Se dirigen a Liverpool los destinados para la Gran Bretaña y a Brest y Cherbourg los que se entregarán a los Estados Unidos.

COPENHAGUE, marzo 27—Comunican de Berlín que continúa la entrega de buques mercantes alemanes.

El último martes zarparon de Bremen los vapores "Zeppelin", de 15.000 toneladas; "Waldeck", de 6.517, y "Prinz Friedrich Wilhelm" de 17.000 y ayer se hicieron a la mar los vapores "Prinz Ludwig", de 9.600 toneladas, "Meiningen", de 9.600; "Frankfurt" de 7.400, y "Altenburg", de 7.000.

Hoy debe zarpar el nuevo vapor "Messen" y otros vapores del Lloyd Norte Alemán, se preparan para hacerse a la mar.

LA LEGISLACION DEL TRABAJO

LONDRES, marzo 27—Mr. Barnes, miembro laborista del gabinete de guerra, interrogado por el corresponsal en París del "Daily News", dijo:

"El proyecto de informe británico en la cuestión de la legislación del trabajo internacional ha sido aceptado con ciertas modificaciones".

El informe debía ser firmado por el consejo de los diez y Mr. Barnes está lleno de esperanzas respecto de su aprobación.

El miembro americano de la comisión declaró al corresponsal que el informe ha sido muy bien elaborado. La comisión concentró sus esfuerzos en la creación de un organismo con el propósito de asegurar la legislación del trabajo y para ser puesto en práctica de una manera efectiva en el porvenir.

La comisión tuov que hacer frente a dos dificultades: hubo primero, respecto del trabajo en Italia, una cuestión para saber cómo buscar la concordancia de las condiciones existentes en Italia con las existentes en los otros países de Europa. Hubo después la cuestión del trabajo oriental. Finalmente, los miembros italianos de la comisión pidieron más que lo que se podía conceder. Los representantes orientales demostraron el deseo sincero de conformarse con la situación. En primer lugar, vacilaron en tomar compromiso respecto al tipo de los salarios europeos para el caso de que se impusieran penalidades. Los japoneses se manifestaron molestos, haciendo observar la facilidad con que se ajustarían demasiado rápidamente a las condiciones europeas de dislocaciones de la industria, lo cual podría reaccionar en detrimento de sus trabajadores. Todos los puntos fueron resueltos le una manera satisfactoria y la comisión terminó muy satisfecha sus trabajos."

LA LIMITACION DE ARMAMENTOS

NUEVA YORK, marzo 27—El corresponsal de la Associated Press en Londres telegrafía que ha sido informado de que un delegado dinamarqués en la conferencia de la liga de las naciones de París, habló vigorosamente en favor de la limitación de los armamentos y de la prohibición absoluta de la fabricación de armas por particulares.

También declaró que debían los Estados Unidos comprometerse a participar en cualquiera acción compulsoria de la liga de las naciones, ya fuese militar o económica.

También sostuvo que debía permitirse que los Estados que deseaban declararse premanentemente neutrales pudiesen hacerlo, para que sus territorios fuesen declarados inviolables.

Lord Robert Cecil, contestó en nombre de la comisión de la liga que el convenio no disponía que se obligaría a ningún Estado a participar en ninguna acción militar compulsoria, contra su voluntad.

LABOR DE LAS COMISIONES

NUEVA YORK, marzo 27—Comunican de París a la Associated Press, que la comisión del régimen internacional de puertos, ferrocarriles y vías navegables anunció oficialmente que desde el primero de abril, correría en parte de su trayecto el ferrocarril París-Oriente, y el servicio estaría establecido completamente el primero de mayo.

Esa comisión escuchó las reclamaciones de Holanda con respecto de la navegación del Rhin.

En seguida M. Claveille informó acerca del protocolo de un convenio entre los representantes de las naciones interesadas, para el trasporte entre Inglaterra, Francia e Italia, para asegurar el camino al Oriente sin cruzar el territorio de los antiguos imperios centrales.

Será la línea Simplon-Orient, que correrá desde París por Lausanne, el Simplon, Milán, Venecia, Trieste, Laybach, Agram, y desde ese punto partirán los ramales Bucarest, Odessa y Belgrado, Constantinopla y Atenas.

PARIS, marzo 27—Telegrafían de Varsovia que las autoridades civiles polacas han tomado el control de Grodno. Los bolsheviki derrotados en Pinsk abandonaron una gra ncantidad de artillería, ametralladoras, material ferroviario y 500.000 rublos.

REUNION DE JEFES DE DELEGACIONES

NUEVA YORK, marzo 27—Telegrafían de París a la Associated Press que el presidente Wilson y los presidentes del consejo de Francia, Italia y la Gran Bretaña, reanudaron sus conferencias esta mañana a las once.

La cuestión de los límites en la región del Rhin fué el primer tema de la discusión.

Quedó arreglada ayer la cuestión de las indemnizaciones.

LA DELEGACION ALEMANA

NUEVA YORK, marzo 27—Despachos especiales recibidos de Berlín por los diarios de esta capital demuestran que Alemania se prepara para enviar a París una fuerte delegación, comprendiendo numerosos banqueros, industriales, armadores, economistas y "leaders" laboristas, lo que indicaría que se prepara a discutir las condiciones de paz.

A este respecto el diario "Frankfurter Zeitung" observa que Alemania debe de apoyarse en las palabras de Wilson, que la paz no será hecha con los gobiernos sino con los pueblos, y reclamar el derecho de someter el tratado de paz al pueblo alemán antes de aceptarlo. Pide que el presidente Wilson defienda los derechos del pueblo alemán.

VARIAS INFORMACIONES

PARIS, marzo 27—El representante de San Salvador en esta capital recibió un mensaje de su gobierno que dice que esa república acepta el principio de la liga de las naciones y desea que se establezca un amplio sistema de arbitraje y que segarantice la autonomía de las repúblicas centroamericanas, cuyos intereses vitales están identificados con los de San Salvador.

ESPAÑA

LOS MOVIMIENTOS HUELGUISTAS

EN MADRID, BARCELONA Y VALENCIA

LA SITUACION-INFORMACIONES CONTRADICTORIAS

IMPRESIONES Y COMENTARIOS

MADRID, marzo 27—Las informaciones recibidas de muchas ciudades de la península, en general son pesimistas, por lo que se refiere a los conflictos obreros. Los movimientos huelguistas se propagan rápidamente a diversas ciudades y en algunas se inician con caracteres de gravedad.

Anoche llegaron noticias de Valencia y de La Coruña anunciando la declaración de la huelga general. En Alcoy también los diversos gremios decretaron el paro.

En Valencia se registraron algunos incidentes a los que puso término la intervención de la fuerza pública.

Anúnciase que esta mañana, después de celebradas conferencias con las autoridades valencianas, el gobierno resolvió establecer el estado de sitio en aquella ciudad. Sábese que se han impartido severas órdenes tendientes a mantener el orden.

De Alcoy, los informes oficiales, anuncian que se han registrado algunos desórdenes, felizmente de poca importancia.

En cuanto al movimiento huelguista que se había anunciado en Sevilla, fracasó.

El jefe del gabinete declaró hoy a los periodistas que estas huelgas justifican la medida adoptada por el gobierno de suspender las garantías constitucionales, como medio para impedir que el movimiento huelguista tome otro carácter.

BARCELONA, marzo 27—La situación en esta ciudad es semejante a la que reinaba ayer. La paralización es casi completa. Los servicios públicos se mantienen en parte, mediante el empleo de soldados y marinos.

En el centro obrero fueron detenidos anoche por la policía 92 sindicalistas. Se han iniciado activas investigaciones para descubir el paradero de los doctores Iglesia y Guerracido, abogados del sindicato.

Durante el día llegaron numerosas fuerzas de infantería y caballería, las cuales fueron inmediatamente acuarteladas. También fondearon en el puerto el acorazado "Pelayo" y el torpedero "Osado".

Los obreros en huelga han declarado que no dispararán un sólo tiro, para no dar motivo a que la fuerza pública intervenga. Dicen que consideran asegurado el triunfo de la causa que defienden, solamente con mantener enérgicamente el paro decretado.

Según los informes oficiales el abastecimiento de víveres para la población está asegurado; los trenes circulan con regularidad en casi todas las líneas catalanas y las autoridades confían en dominar la situación. El elemento oficial ha recibido ofrecimientos de muchas entidades, para cooperar al restablecimiento de la normalidad.

MADRID, marzo 27 — La huelga decretada por los obreros del ramo de construcción en esta capital se considera de difícil solución, a causa de la actitud intransigente de la Federación patronal.

Los huelguistas realizaron durante el día, numerosas coacciones y fué necesaria la intervención enérgica de la fuerza pública. Grupos de obreros se presentaron ante varias fábricas y talleres y consiguieron que los trabajadores abandonaran sus tareas y se plegaran al movimiento.

Una manifestación intentó asaltar edificio de la Prensa gráfica y una importante fábrica de cerveza.

Fuerzas de guardias civiles y agentes de seguridad impidieron estos atentados, mediante varias cargas, con las cuales se logró dispersar a los manifestantes huelguistas. Se han realizado muchas detenciones.

Agentes de policía, en diversos barrios, impidieron que los grupos de obreros paralizaran los servicios de tranvías.

Las autoridades han recibido informaciones, según las cuales, los huelguistas intentan que se adhieran al paro los empleados de los tranvías, a pesar de que la compañía ha aceptado, según se anunció ayer, la mayoría de las peticiones de mejoras formuladas por la comisión de obreros y empleados.

MADRID, marzo 27—En vista de la actitud de los huelguistas del ramo de construcción, las autoridades han celebrado una reunión y se cree que se declarará el estado de sitio.

Comunican de Valencia que la policía ha detenido a varios individuos conocidos como anarquistas, los cuales aparecen complicados en la cuestión obrera planteada en aquella ciudad.

De Sevilla anuncian que la policía intentó detener a varios anarquistas que ejercían coacciones cerca de los trabajadores. Los anarquistas hicieron uso de armas de fuego y se libró una colisión a consecuencia de la cual resultó herido un agente de policía. Tres de los anarquistas fueron detenidos y se les secuestraron armas y documentos importantes relacionados con la propaganda obrera.

Por orden de las autoridades fué clausurada la Casa del Pueblo. Han sido detenidos los presidentes de las sociedades obreras.

MADRID, marzo 27 — El jefe del gabinete ha declarado a los periodistas que el gobierno hace esfuerzos para resolver el conflicto planteado por los obreros del ramo de construcción.

En cuanto a los problemas existentes en varias ciudades, dijo: "Procuraremos asegurar la libertad de los ciudadanos y conseguir que se mantenga el orden público.

"Los desórdenes producidos hoy en algunos barrios de esta capital, carecen de importancia y en cuanto a algunos grupos de huelguistas que se formaron en las calles céntricas fueron disueltos rápidamente".

Manifestó el jefe del gabinete su confianza en que se llegará a una solución satisfactoria.

Según una nota oficiosa, en el consejo de ministros celebrado hoy en palacio, el conde de Romanones manifestó que las impresiones recibidas respecto a la situación son favorables a la terminación de los conflictos y que se nota una tendencia a la normalidad.

MADRID, marzo 27 — Las informaciones son contradictorias acerca de la situación general en la península. Ciertos informes anuncian que muchos huelguistas reanudan sus tareas en vista de las medidas sociales adoptadas por las autoridades y el gobierno.

Otros informes insisten en que la situación ofrece caracteres graves.

Muchas personalidades políticas se muestran preocupadas y reconocen que la situación actual es más grave que la que se planteó en marzo del año último.

Se sabe que la policía vigila los centros obreros y los republicanos.

Entre los vecinos se nota bastante intranquilidad, debido en parte a que circulan muchos rumores alarmantes, algunos de ellos absurdos.

MADRID, marzo 27 — El jefe de los reformistas, señor Melquíades Alvarez, ha declarado respecto a la situación existente en gran parte de la península, que no hay más que dos caminos: o un gobierno de resistencia, que creerá necesaria para la vida del país, la destrucción de los sindicatos y la persecución de los trabajadores organizados, o un gobierno avanzado radical, que dándose cuenta de la situación que reina en el mundo, afirme el reconocimiento y la personalidad de los sindicatos por las empresas y el Estado, y dé validez a los acuerdos de dichos sindicatos.

Los elementos liberales repudian el primero de los caminos.

Esta tarde circuló el rumor de que se trataba de formar un gobierno militar. La noticia causó gran excitación entre los elementos de la izquierda, algunos de los cuales declararon que esto "sería una locura, pues apelar a la violencia agravaría la situación."

El conde de Romanones desautorizó terminantemente tal rumor. "Insisto, dijo, en que afrontaremos la situación, y permaneceremos en el gobierno mientras sea posible."

WASHINGTON, marzo 27 — En el departamento de Estado se han recibido noticias de Madrid, según las cuales reina calma en la capital.

En Barcelona, las autoridades militares han arrestado a muchos civiles, por negarse a obedecer las órdenes de aquéllas. Han sido requisados por las tropas muchos automóviles.

La mayoría de las casas de comercio están cerradas. Los víveres son escasos y reina ansiedad entre los vecinos.

MADRID, marzo 27 — Los directores de los diarios celebraron hoy una reunión para tratar de las dos censuras a que se ven sometidas las publicaciones: la oficial, y la censura obrera llamada "roja".

En cuanto a aquélla fué anunciada ayer en mis telegramas, y respecto a la obrera ha sido impuesta por el sindicato de tipógrafos, y prohibe a los afiliados componer toda clase de noticias oficiales relacionadas con las huelgas.

Dícese que la mayoría de los directores se manifestó partidaria de suspender la publicación de los diarios.

Consejo de ministros—El arriendo de campos del Estado

MADRID, marzo 27—Ayer se celebró un consejo de ministros, bajo la presidencia del conde de Romanones y con asistencia de todos los ministros.

Según la nota oficiosa publicada fueron examinadas las reivindicaciones del congreso general de los mineros.

Después se acordó publicar un decreto por el cual se adjudicarán ochocientas mil propiedades rústicas del Estado, a las asociaciones agrarias para que procedan a la explotación.

Tales propiedades que pasaron al Estado porque sus dueños no abonaron los impuestos serían dadas en concepto de arrendamiento por 99 años y las sociedades pagarían un interés reducidísimo.

El decreto es objeto de comentarios elogiosos por parte de la prensa.

Trigo de Estados Unidos

MADRID, marzo 27—Una nota del gobierno anuncia que los Estados Unidos autorizan la exportación a España de todo el trigo que sea necesario, siempre que lo trasporten vapores españoles.

El "Infanta Isabel de Borbón"

MADRID, marzo 27—Anuncian de Almería que a consecuencia del violento temporal reinante no pudo entrar en aquel puerto el trasatlántico "Infanta Isabel de Borbón".

Este vapor continuó viaje para Barcelona.

FRANCIA

EL ASESINATO DE JAURES

Vista del proceso contra Villain

PARIS, marzo 27 — Hoy continuó ante la Corte de Assises la audición de los testigos relativa al asesinato del jefe socialista Jean Jaurés.

Muchos de los que hablaron se ocuparon extensamente de la personalidad del tribuno, comparándola desde distintos puntos de vista, pero siempre en forma elogiosa.

El diputado socialista Longuet dijo que en vísperas de la guerra, en la reunión socialista internacional de Bruselas, la principal preocupación de Jaurés era obtener de los socialistas de Alemania y de Austria el máximo de acción contra sus respectivos gobiernos para impedir la guerra.

"En la reunión de Bruselas, agrega M. Longuet, Jean Jaurés se reveló ante todos como la encarnación más alta y más pura del genio francés.

"Jaurés, durante la guerra, no habría formado ni entre los socialistas de la mayoría ni entre los de la minoría."

El ex presidente del consejo cuando estalló la guerra, M. Viviani, habló en seguida, y dijo:

"En julio de 1914, el jefe del gobierno conferenció con Jaurés. En la noche del 30 estaba preocupado con la aplicación del "carnet" en que estaban inscriptos los elementos extremos considerados como peligrosos. Jaurés dijo:

"Marchemos a la frontera. Pero tratad de que el gobierno no se separe de la Francia obrera.

"El día siguiente del asesinato de Jaurés dirigí un llamamiento a todas las buenas voluntades, mediante un cartel, en el cual decía: "No asesinaremos a Francia en torno de este ataúd." Tuve entonces la convicción de que la unión sagrada estaba fundada.

"Si Jaurés hubiese vivido, estoy convencido de que habría proclamado la unión de todos los ciudadanos. Se habría sentido feliz al ver surgir la Sociedad de las Naciones de la sangre de los mártires, aunque hubiese sentido disgusto y tristeza ante ciertos espectáculos.

"Francia podrá colocar a Jean Jaurés entre los mejores de sus ciudadanos."

M. Viviani agregó que después de una entrevista celebrada con el embajador de Alemania, von Schoen, quedó persuadido de que Alemania contaba con que el asesinato de Jaurés provocaría desórdenes, y esa esperanza se frustró.

El comandante Gerard dice que en la tarde del drama colocó su propia cruz de la Legión de Honor sobre el pecho de Jaurés moribundo.

Conoció a Jaurés al regresar de una campaña colonial; fué confidente de su vida y de su pensamiento, y lo recuerda como un hombre generoso y bueno.

El general Sarrail se ocupa del conjunto de las concepciones militares, expresadas por Jean Jaurés en sus libros.

Dice que cuando se produjo la batalla del Marne resolvió no abandonar a Verdún, en contra de las órdenes recibidas, con lo cual procedía de conformidad con los principios de Jaurés.

M. Painlevé y M. Jounaux hicieron también la apología de Jaurés.

M. Benedite, conservador del museo del Louvre, dice que según los compañeros de Villain el matador de Jaurés era un joven cortés, aunque algo retraído, muy emotivo, con algo de incompleto, sin dirección mental y obrando según los impulsos del momento.

M. Ribot dijo en sus declaraciones lo siguiente:

"Jaurés fué un entusiasta por la alianza rusa. Si hubiera vivido se le habría llamado al ministerio de la Defensa Nacional, en donde habría prestado grandes servicios por el prestigio de que gozaba sobre la muchedumbre.

"Su muerte fué una pérdida para Francia."

M. Denis Cochin, diputado de la derecha, declaró:

"Todos conocíamos el patriotismo de Jaurés, y no es permitido abrigar dudas acerca de la actitud que habría adoptado durante la guerra."

M. Albert Thomas recordó que había sido durante mucho tiempo compañero político de Jaurés, y con él partidario de la autonomía de Alemania y Lorena, lo que habría podido impedir la guerra.

Dijo que Jaurés había predicho la arremetida de Alemania, violando el territorio belga, así como el retroceso del ejército francés en el primer choque.

Había preconizado el empleo de baterías de seis piezas aprovisionadas por medio de automóviles, y la experiencia demostró que tenía razón. Jaurés era enemigo del servicio militar activo prolongado, y preconizaba una mejor utilización de las reservas.

El comandante Cassou declara en seguida.

Dijo que en la fortaleza de Maubeuge no se tenía ni agua ni refugios de hormigón, que los acuartelamientos eran muy antiguos, y no podían resistir. Si el ejército en campaña hubiese operado en torno de Maubeuge, y si esta plaza hubiese sido organizada, habría desempeñado un papel útil cuando se produjo la invasión. Por lo tanto los trabajos de fortificación que reclamaba Jaurés habrían sido utilizados con provecho.

LA CUESTION DE LA CUENCA DE BRIEY

Interesantes declaraciones

PARIS, marzo 27 — Continúa sus trabajos la comisión que estudia la situación de la industria metalúrgica.

En su reunión de ayer, tomó declaración a M. Chenguerand, quien explicó la situación en la cuenca de Briey. Dijo que antes de la guerra había un canje constante de minerales y de carbón entre los industriales franceses y los alemanes, y no existía ningún contacto entre el ministerio de Guerra y la dirección de las minas de Briey.

El general Verraux suministró algunas informaciones sobre la defensa de Briey. En el año 1913 presentó al ministerio de Guerra un informe, en el que hizo resaltar la importancia que tiene para Francia aquella región; pero, a pesar de las conclusiones a que había llegado en su informe, no se adoptaron medidas para defender las minas y las fábricas.

Agregó que en el mes de agosto de 1914 recibió una orden que le impuso una inacción completa, aunque tenía sólo que hacer frente a un regimiento alemán que habría podido derrotar. Sabe, además, por declaraciones hechas por oficiales, que se había prohibido bombardear a Briey.

Ecos de la sesión de la Cámara

PARIS, marzo 27 — Fué muy tumultuosa la sesión celebrada ayer por la Cámara de Diputados. Los miembros de la derecha y los de la izquierda se insultaron mutuamente y cada grupo acusó al otro de bolsheviki.

Los socialistas criticaron la respuesta de M. Pichon a las interpelaciones de M. Cachin y M. Lafont sobre la política seguida por el gobierno hacia Rusia. Dijeron que viajeros llegados de ese país refieren que han cesado las ejecuciones en masa, que reina el más perfecto orden y la industria reanudó el trabajo. Los trenes entre Petrograd y Moscú circulan ahora con toda regularidad, y las autoridades comprenden que es necesario reconocer la propiedad privada.

Agente maximalista detenido

PARIS, marzo 27 — "Le Matin" anuncia que el anarquista ruso Wasili Gambaghhis, quien se hallaba refugiado en Lyon, ha sido detenido por efectuar propaganda maximalista. Los documentos que se le hallaron demuestran que tenía varios proyectos destinados a provocar un levantamiento popular.

Los trasportes aéreos

PARIS, marzo 27—El departamento de volación civil prosigue sus experimentos.

Inaugurará pronto el servicio aéreo de trasporte de víveres a París y Burdeos con los aeroplanos de bombardeo alemanes de Friedrichshafen que fueron entregados a consecuencia del armisticio, y serán equipados para trasportar tres toneladas de paquetes en el espacio de [illegible] París, Burdeos y [illegible]

4.15 a. m.

CONFERENCIA DE RABINOS EN BAVIERA

LOS DOCUMENTOS DE CZERNIN

EN LA ASAMBLEA PRUSIANA

LONDRES, marzo 28 — Telegrafían de Berlín que se produjeron escenas tumultuosas en la asamblea nacional prusiana mientras el diputado Kardeff pronunciaba un discurso en el cual criticaba la política del gobierno.

LA CONFERENCIA DE CANNES

PARIS, marzo 28 — El 1.o de abril se inaugurará en Cannes la conferencia internacional para coordinar los esfuerzos de las diversas sociedades de la Cruz Roja con el propósito de aliviar los sufrimientos y combatir las enfermedades en todo el mundo.

Mr. Davidson, presidente del comité de las sociedades de la Cruz Roja, partió para Cannes, acompañado de numerosos delegados, entre los que figuran Mr. Mongenthau, Edwards, Stettinius y el coronel Strong.

LA CORRESPONDENCIA DE CZERNIN

NUEVA YORK, marzo 28—El ex presidente del comité de información pública comunicó un extracto de la correspondencia secreta de von Czernin, que fué entregada al agente americano en Praga el 24 de enero con destino a la comisión de responsabilidades de la conferencia de la paz.

La correspondencia revela, especialmente, el complot germano-magyar, que fué formado contra el archiduque Francisco Ferdinando antes de su asesinato en Serajevo, pues el archiduque era considerado como un rival del ex káiser Guillermo II.

Agrega el extracto que Francisco Ferdinando trabajaba para el establecimiento de una Austria poderosa, susceptible de sacudir la influencia alemana y que hubiera detenido la expansión de Alemania hacia el Este.

El documento no da pruebas positivas del complot, pero es suficiente para demostrar que la conspiración estaba destinada contra el archiduque.

Después de la protesta de Serbia, apoyada por Rusia, el archiduque tuvo una entrevista con von Czermin, en la cual se declaró adversario de la guerra. Resulta manifiesto que el archiduque era mirado como peligroso por el ex káiser, el cuál tenía el apoyo secreto de los grandes propietarios aristócratas austríacos y magyares que intentaban fundar un reino satélite de Alemania bajo el del príncipe Federico, el cual recibió instrucciones para ganarse las simpatías de los magyares y estudiar su lengua.

CONFERENCIA DE MINISTROS

PARIS, marzo 28—El ministro de Marina, M. Leygues, celebró ayer una larga conferencia con el secretario de marina de los Estados Unidos, Mr. Daniels, que se encuentra actualmente en esta capital.

Mr. Daniels, como lo declaró al llegar a Francia, tiene el propósito de estudiar la cooperación naval de los Estados Unidos con las potencias de la "entente" y mantener la unión que existió durante la gran guerra entre las instituciones navales.

El secretario Daniels asistió al ministerio de Marina acompañado de los contraalmirantes Ralps y Earle, y de Mr. Robert Griffin.

MANIFIESTO DE LOS RAVINOS EN BAVIERA

BASILEA, marzo 28—Informan de Munich que los rabinos de Baviera reunidos en conferencia, publicaron un manifiesto que dice que los israelitas forman una comunidad religiosa, pero no un partido político y se opone a la proyectada separación de la iglesia del Estado.

El manifiesto pide garantías legales para las instituciones religiosas, la libertad del culto y la igualdad de los hebreos con los demás habitantes de Baviera. Pide además que el Estado contribuya al sostenimiento del culto judío del mismo modo que al de los demás cultos y la enseñanza obligatoria de la religión mosaica.

INGLATERRA

EL PROBLEMA OBRERO

La cuestión minera

CONFLICTO FERROVIARIO

LONDRES, marzo 27 — Se anuncia oficialmente que la conferencia de los mineros decidió recomendar a sus miembros, aceptar el informe del presidente de la comisión carbonífera, y someterla al voto de la asamblea.

LONDRES, marzo 27 — La conferencia de la unión nacional de los empleados ferroviarios resolvió aceptar el ofrecimiento del gobierno, de arreglar las diferencias surgidas entre esos empleados y las compañías.

Mr. Thomas declaró que ya se llegó a un arreglo acerca de varios puntos, y aunque subsisten algunas diferencias, la conferencia no proclamará la huelga.

LA CONFERENCIA INDUSTRIAL

Conclusiones adoptadas

LONDRES, marzo 27 — En el mes de febrero Mr. Lloyd George había convocado a una conferencia industrial con la misión de indagar y estudiar las causas de la agitación obrera actual y hacer una investigación sobre la cuestión de los sueldos y de las horas de trabajo. Esta conferencia había nombrado una comisión, la que acaba de formular las conclusiones a que llegó, las cuales serán sometidas, el 4 de abril, a una nueva reunión de la conferencia industrial.

La comisión estaba compuesta de treinta representantes de los patrones y otros treinta de los sindicatos obreros. Su informe formula una serie de proposiciones de un alcance considerable para la mejoría de la situación de los trabajadores y las relaciones entre el capital y el trabajo. Esas conclusiones han sido votadas por unanimidad, lo que es uno de los mejores augurios para el mantenimiento de la paz industrial en el porvenir.

Las proposiciones se refieren, no solamente a los salarios y a las horas de trabajo, sino también a las condiciones en que se efectúa el trabajo, a las medidas para impedir el paro forzoso y asegurar la subsistencia de los trabajadores durante los períodos de paro, y a la introducción de un mecanismo o el mejoramiento del organismo existente con objeto de entablar negociaciones y hacerlas llegar a un acuerdo.

A fin de efectuar nuevas investigaciones, ejerce un control continuo sobre los asuntos susceptibles de afectar la situación industrial y dar consejos al gobierno, a ese respecto, la comisión propone la creación de un consejo permanente de la industria.

Entre las proposiciones más importantes se hallan las siguientes: creación de un máximo legal de 48 horas en la semana, de trabajo, salvo modificaciones, con garantías adecuadas aplicables a los casos de demostrada necesidad, con tendencias a suprimir la costumbre de imponer horas suplementarias; creación de un mínimo legal universalmente aplicable para la tarifa de los salarios, basados en la duración del trabajo y obligación para todos los patrones, de una misma industria, a aplicar la tarifa mínima convenida entre los patrones y los sindicatos.

CONSTRUCCION DE GRANDES DIRIGIBLES

LONDRES, marzo 27 — Cuatro nuevas aeronaves cuya construcción acaba de encargar el almirantazgo, pasarán, en dimensiones, velocidad y potencia general, a las grandes aeronaves navales "R 33" y "R 34", que son casi tan grandes como los superzeppelines que Alemania construía el mes de noviembre pasado.

Los nuevos cruceros aéreos, deberán tener, según Mr. Levis, una velocidad de 80 millas por hora y transportarán suficiente combustible para permitir el viaje a Nueva York, ida y vuelta.

Teniendo en cuenta los inquietantes accidentes sufridos por los alemanes, cuyos dirigibles se inflamaban con el fuego de las ametralladoras, no es sin sorpresa que en ciertos círculos se ha visto a las autoridades navales británicas desplegar tanta actividad en la construcción de aeronaves. Pero esa actividad está justificada, por el hecho de que para inflar los dirigibles en lugar de gas hidrógeno, se emplea el "helium", que no es inflamable. Hasta hace poco, parecía imposible que se consiguiese fabricar "helium" en cantidades suficientes para sustituir al hidrógeno en la aeronáutica, pero lo que parecía imposible, es hoy una realidad. Dentro de poco funcionará un material capaz de producir un volumen de "helium" valuado en 50.000 pies cúbicos por día.

Los dirigibles que empleen el "helium", podrán tener sus motores colocados en el mismo interior de su envoltura, lo que constituye una ventaja de gran importancia.

LOS SUCESOS DE EGIPTO

LONDRES, marzo 27—Telegrafían de El Cairo que en la actualidad reina tranquilidad en esa capital.

NUEVA YORK, marzo 27—Telegrafían del Cairo con fecha del miércoles que llegó el 30 de marzo el general Allenby.

Devalera en Dublin

LONDRES, marzo 27 — Anúnciase que el jefe sinnfeinista Devalera, llegó anteayer a Dublin.

ITALIA

Exposición de industria y comercio

GENOVA, marzo 27—La exposición nacional de industria y comercio será inaugurada el 5 de mayo próximo.

El comité organizador confía en la intervención del rey de Gabriel D'Annunzio.

PORTUGAL

Situación en Oporto

LISBOA, marzo 27—Informaciones llegadas de Oporto anuncian que tropas del gobierno recorren la ciudad y han realizado muchos registros domiciliarios.

Los transeuntes son registrados e igualmente los vehículos para apoderarse de las armas y municiones que están en poder del elemento civil.

Dimisión del gabinete

LISBOA, marzo 27—Anúnciase que el gabinete presentó la dimisión en pleno.

En los círculos políticos se dice que el nuevo gobierno estará constituído por 4 evolucionistas, 4 unionistas, 8 demócratas y 1 socialista.

NORUEGA

NUEVA EXPEDICION ARTICA

LONDRES, marzo 27 — Una información de Cristianía anuncia que el "Storthing" votó un crédito de 20.000 kroners, para destinarlo a la próxima expedición que realizará el explorador Amundsen al polo Norte.

PERU

Carta del doctor Zeballos — Obras proyectadas por el gobierno — Muerte misteriosa — Producción de combustible — Movimiento marítimo.

LIMA, marzo 27 — "La Prensa" publica la carta dirigida por el doctor Estanislao S. Zeballos a la Confederación de Artesanos de Lima, acusando recibo del título de socio honorario, precediéndola de un afectuoso comentario.

—Fueron entregados los fondos necesarios para la reconstrucción de la "Choza Fletaros" en el puerto del Callao.

—El gobierno proyecta adquirir el palacio de Huayna Capac en el Cuzco, para dedicarlo a centro escolar.

—Los diarios se ocupan de la extraña muerte del director del semanario "Don Lunes", pidiendo se investigue la causa.

—Interrogado el señor Williams Montavon, nuevo representante de la London Petroleum, dijo que próximamente las refinerías de Talara se hallarán en condición de producir veinte mil barriles diarios de combustible líquido.

—Fué puesto en libre plática el vapor japonés "Kiyu Maru".

—Ha fondeado en el Callao el crucero británico "Lancaster", en el que viene a bordo el almirante Colomb.

Despedida del ministro británico — Excursión — Reapertura de una escuela — Construcciones ferroviarias — Recepción del ministro del Solar.

LIMA, marzo 27 — El ministro británico señor Ernest Rennie, se despidió de las autoridades, anunciando que tendrá una ausencia temporal en Inglaterra.

—Los agregados civiles y militares de la legación de Francia realizan un viaje de excursión a las ruinas de Cuzco.

—Se proyecta la próxima reapertura de la escuela de pesquería, que fué autorizada por el congreso.

Ha sido aumentado el número de las becas concedidas, a los niños expatriados, en las escuelas mixtas salesianas.

—La sociedad de ingenieros activa la propaganda para las construcciones ferroviarias en la República, iniciando un vasto programa de conferencias.

"El Comercio" publica una interesante correspondencia de Buenos Aires en la que trae todos los detalles sobre la recepción del ministro del Solar, y encomia la actuación del ex encargado de negocios doctor González Prada.

CHILE

Regreso del canciller—Nuevos billetes—Nombramientos—Despedida del ministro Figueroa.

SANTIAGO DE CHILE, marzo 27 — Mañana regresará de Valparaíso el canciller.

—Se han mandado preparar doscientos mil pesos, en billetes de dos, para reemplazar a los inutilizados.

—Se nombró secretario de la delegación fiscal de las salitreras a Carlos Orrego Barros.

—Se despidió del Presidente Sanfuentes el ministro de Chile en la Argentina, señor Figueroa Larrain, que se ausentará para Buenos Aires el sábado.

—Al doctor Daniel Escudero se le comisionó para que estudie en los Estados Unidos la cirugía y la organización de los hospitales infantiles.

—El viernes, el Presidente Sanfuentes dará un banquete al ministro doctor Edwards, con motivo de su partida para Londres.

—El director del Tesoro comunicó al ministro de Hacienda, que existía en las tesorerías fiscales del país 588.965 pesos oro y en la Casa de Moneda 3.120.974 pesos oro.

—En el vapor "Guatemala" se embarcarán mañana en Valparaíso, con destino a Arica, para seguir a La Paz, el ministro de Chile en Bolivia, doctor Bello Codesido, el secretario Emilio Rodríguez Mendoza y el agregado militar, comandante Arturo Ahumada.

El gobernador de Punta Arenas—Estado de las naves internadas—Accidente al trasporte "Maipo".

SANTIAGO DE CHILE, marzo 27—En el trasporte "Angamos" se dirigirá a Punta Arenas, para asumir el cargo de gobernador el señor Ezequiel Fernández.

—El intendente suplente de Tarapacá, capitán de navío Rubén Morales, informó al gobierno que ha visitado las naves alemanas internadas en Iquique, encontrando los tres barcos mayores en perfecto estado.

—Las comunicaciones recibidas por el gobierno anuncian que la escuadra que comanda el almirante Caperton, se encuentra en el Brasil y vendrá en busca de las naves alemanas internadas, para llevarlas a los Estados Unidos, de acuerdo con el consejo de los interaliados, que confiscará las naves que se encuentren en estado de navegación y las demás se repararán en Chile.

Se espera la llegada de la escuadra del almirante Caperton, para fines de abril.

Las autoridades chilenas mantienen las naves listas para ser entregadas.

—Llegó a Santiago el delegado del gobierno para el manejo de los trasportes de la armada, contraalmirante Guillermo Soulette, el que conferenció detenidamente con el Presidente Sanfuentes, dándole a conocer el texto del telegrama oficial que recibió de los Estados Unidos, comunicándole el accidente ocurrido al trasporte "Maipo" a la salida de Charleston.

Chocó debido a la corriente con un trasporte norteamericano, sufriendo averías.

—Se fletó el trasporte "Angamos", que partirá para Punta Arenas, llevando un cargamento de mercaderías y alimentos.

Jubilación — Repuestas salitreras— La crisis ministerial

SANTIAGO DE CHILE, marzo 27—Se jubiló el subprefecto de policía Julio Bustamante y fué nombrado en su reemplazo el comisario Luis Urbano Fleck.

—El gobierno ha recibido proposiciones de varias naciones de Europa para adquirir la produción salitrera del presente año y comprometer la produción de 1920.

—Se hacen gestiones para buscar una solución a la crisis ministerial, de manera que vuelvan a las labores los actuales ministros, en vista de la imposibilidad de arreglar la situación en la forma que corresponda a las necesidades presentes del país.

BRASIL

Pasajeros argentinos — El general Gamerín

RIO DE JANEIRO, marzo 27—Son pasajeros del vapor "Ouessant", el teniente de sanidad argentino Deveze Félix López; Emilio Grecie, Regoul Kleber, Fernando Capot, Juvenal Martínez, Eduardo Daporte, Andrés Herrera, Eugenio Andrew, Luis Juan Berger, José Levris, León Davis, Juan Calderón, Bautista Levingston, el volador Emilio Cavier, Magne Delacroix, Jean Bois y Dewis Doris; los uruguayos López Rivas, Pérez Varela, Fontana y otros varios caballeros franceses residentes en la Argentina.

—En el "Liger" llegó Raúl Meyer.

—Llegó el general Gamerín, el que fué recibido por las altas autoridades del ejército y al marina.

Desembarcó en el arsenal de marina, asistiendo las bandas de músicas de marina, el ejército y la policía.

El 52° batallón del ejército rindió los honores.

—Llegaron informes telegráficos que anuncian que a la llegada del vapor "Uberaba", los pasajeros dicen que en Nueva York se produjeron muchos robos y asaltos en las calles.

El juicio de Manso Paiva — La excursión de Ruy Barbosa

RIO DE JANEIRO, marzo 27 — Continúa reunido el jurado en el proceso de Paiva. Aun está hablando el defensor Caio Monteiro Barros.

Dicen que es posible que concluya hoy, debiendo la sentencia darse en esta madrugada.

—El doctor Ruy Barbosa invitó a los directores de los diarios "Correio da Manha" e "Imparcial" a que lo acompañen a Bahía para asistir a las elecciones.

REPUBLICA ORIENTAL

CONSEJO NACIONAL DE ADMINISTRACION

Los conflictos internacionales

MONTEVIDEO, marzo 27—El consejo nacional de administración debía tratar hoy el proyecto sobre interpretación del artículo 100 de la nueva Constitución, referente a la autonomía de los consejos, pero hallándose enfermo el ministro de Instrucción Pública, doctor Mezzera, se postergó la consideración del asunto.

El consejo remitió al presidente de la República una nota, cuya parte esencial dice así: "En contestación a vuestro mensaje de fecha 17 del corriente, el consejo nacional de administración ha acordado manifestar su conformidad con el principio que informa la institución de la liga de las naciones, para dirimir los conflictos internacionales, resolviéndolos por todos los medios derivados de las normas consagradas de justicia y aboliendo por consiguiente el predominio de la fuerza que conduce fatalmente a los desastres de la lucha armada.

"Los ejemplos abrumadores de la reciente convulsión europea han impuesto a la conciencia y al corazón de los estadistas de la hora presente el supremo deber de crear a toda costa una fórmula eficaz materializada en una fuerza superior que esté por arriba de todas las fuerzas nacionales y sea para la humanidad una garantía de paz y de justicia.

"Esta creación de lo que también pudiera llamarse liga de la paz, es una aspiración vehemente del alma colectiva de todos los pueblos que han sido actores y espectadores de la reciente contienda.

"Por otra parte, el señor presidente sabe en mérito de haber tenido una actuación preeminente en ello, que nuestra orientación política en materia internacional se ha caracterizado acentuadamente en los últimos tiempos por su tendencia a las soluciones arbitrales, y no otra cosa significa sustancialmente la liga de las naciones, que el triunfo del principio de someter todo conflicto al fallo de un tribunal arbitral.

"El alcance del dictamen que este consejo emite en el presente caso, implica su conformidad en carácter general, sin pronunciarse sobre cláusulas de detalle consignadas en el proyecto que ha tenido a la vista por cuanto el texto del tratado no es de-[illegible] de ser probablemente modificadas antes de su definitiva sanción por la conferencia de la paz.

"Pero sean cuales fueren esas modificaciones, el consejo está completamente seguro, de que V. E. y los delegados que nos representan ante dicha conferencia velarán eficazmente por los intereses nacionales."

MOVIMIENTO DEL PUERTO

MONTEVIDEO, marzo 27 — El vapor "Cabo Santa María" conduce la correspondencia que trajo de Europa para ésa el vapor inglés "Demerara".

—Comunican de Carmelo que por falta de trabajo fueron suspendidos ochenta obreros del astillero que la empresa Mihanovich tiene en aquel pueblo.

—Pasaron por Punta del Este, con destino a este puerto, los vapores americanos "Bristol" y "Syffock", y holandés "Vecht".

—Fué despachado para ésa el vapor americano "Meddlesesc", procedente de Baltimore.

Senado — Proyecto sobre tarifas de aduana — Fallecimiento—Impuesto a los pasajes marítimos.

MONTEVIDEO, marzo 27 — Por falta de quórum no celebró sesión el Senado.

—La Cámara de Comercio solicitó de la legislatura apresure la aprobación del proyecto de tarifas de aduana.

—Después de larga enfermedad falleció el señor Roberto Ferber, del alto comercio de esta plaza.

—El ministerio de Hacienda prepara la reglamentación del impuesto a los pasajes marítimos y fluviales, con objeto de proporcionar nuevos recursos al tesoro de la asistencia pública.

La ley grava también el champaña con idéntico fin.

—Se clausuró hoy la lista de adherentes al banquete que pasado mañana se celebrará en honor del ex presidente de la República, doctor Feliciano Viera, actual presidente del consejo de administración.

Han sido retiradas 470 tarjetas.

Será esta la más numerosa demostración de esa índole organizada aquí.

—Se trabajó activamente en la redacción del proyecto de contribución inmobiliaria de la capital para el próximo ejercicio.

Para la campaña seguirá siendo válido el que está en vigor, al cual le concedió el poder legislativo un plazo de dos años.

—El jurado encargado de fallar en el concurso de proyectos del monumento a erigirse al filántropo Gustavo Saint Bois, otorgó el primero y segundo premios al escultor Arístides Bassi, y al arquitecto Joaquín Uranga; el tercer premio al escultor Vicente Morelli y arquitecto Eugenio Baroffio.

Nombramientos en la armada—Nuevos jueces letrados — Déficit del ejercicio económico.

MONTEVIDEO, marzo 27 — Fué expedido un decreto nombrando subdirector de la armada, al capitán de navío Franz Ruette, comandante del crucero "Uruguay", al capitán de fragata Arnaldo Conforte; comandante del crucero "Montevideo" al capitán de fragata graduado Tomás Rodríguez Luis Segundo; comandante del crucero "Uruguay" al capitán de corbeta Gustavo Schroder; subintendente del ejército, con carácter interino, al coronel Juan José Debali; agregado al ministerio de Guerra y Marina, coronel Ricardo Flores.

—Fué pasada una circular a los jefes de policía, haciéndoles saber que el juego de la taba está comprendido entre los de azar, prohibidos por las leyes.

—Fueron nombrados jueces letrados de Colonia, el doctor Atilio C. Brignole; de Río Negro, el doctor Julián Herrera; de Artigas, el doctor Juan José Aguiar.

—Los datos suministrados por la contaduría general del Estado al ministerio de Hacienda, hacen ascender a cuatro millones de pesos, el déficit del actual ejercicio económico.

Incidente sangriento

MONTEVIDEO, marzo 27 — Esta noche se trabaron en pelea por cuestiones de familia, Aquiles del Tromo y su hermano político Pedro Martucho, a causa de la mala vida que aquél daba a su esposa, hermana del último.

Resultó muerta a balazos Juana Martucho, madre de Pedro que acudió en su defensa.

Fueron también heridos, Pedro Martucho y María Viscardi de Escumber. Esta última había acudido al oir las detonaciones.

ACTUALIDAD

El "código del aire"

Terminada la guerra europea, los extraordinarios adelantos que se han realizado en la navegación aérea, comenzarán a ser aplicados en las artes de la paz, para el mejor desenvolvimiento de las actividades de la humanidad.

A raíz de la cesación de las hostilidades, ha surgido con intensidad halagadora el movimiento en el sentido que indicamos. El proyecto de la travesía del Atlántico ha sido uno de los primeros que han sido anunciados, debiendo entrar, de un momento a otro en vías de realización. Y es muy satisfactoria para nuestro sentimiento nacional, la noticia que hemos publicado en la sección telegráfica de uno de nuestros últimos números, de que entre los hombres que en Europa se preparan a realizar aquella empresa, que será anotada entre los hechos memorables, figuran dos compatriotas pertenecientes a nuestro ejército.

Las aplicaciones prácticas que está destinada a recibir la aeronavegación, han hecho surgir la necesidad de reglamentaria.

El 18 de mayo de 1910 se inauguró en París una conferencia internacional, cuyo fin era preparar la legislación de la atmósfera, crear lo que se ha llamado el "código del aire". Millerand, ministro de trabajos públicos de Francia, pronunció un discurso, en el que hizo resaltar la importancia del asunto desde diversos puntos de vista. La policía y la aduana, clavadas hasta ahora en el suelo, decía el ministro, no miran sin inquietud a los aeroplanos pasar por encima de sus cabezas. "Si es imposible detenerlos, agregaba, ¿no se podrá, a lo menos, reconocerlos? ¿No conviene dotarlos de una personalidad, de un estado civil, de una nacionalidad, e imponer les signos exteriores susceptibles de identificarlos? ¿No se debe, según se ha hecho para los automóviles, exigir aparatos y pilotos que satisfagan ciertas condiciones elementales?" Después de referirse a las cuestiones que plantea el descenso, Millerand tuvo un recuerdo para las que se relacionan con el derecho internacional. Al año siguiente, en la misma capital de Francia se celebró un congreso de juristas. Hay que señalar otro en Verona. Y en 1916 se reunió en Santiago de Chile la primera conferencia aeronáutica panamericana, la que sancionó varias conclusiones, entre las cuales merece citarse la de que el espacio superior a la altura que puede ser utilizada por el propietario del suelo subyacente, debe ser declarado bien nacional de uso público.

El fracaso de la conferencia de París de 1910, que se tradujo en la imposibilidad de llegar a un acuerdo por [illegible] la legislación puede ser considerada como una evidencia [illegible] materia en la cual se están por dar los primeros pasos. El impulso continúa, porque no hay nada que sea capaz de contener el progreso humano.

Los hombres de ciencia y los gobiernos no han interrumpido la labor. En 1911, en Francia se dictó un decreto sobre la circulación aérea. En él se estableció la necesidad de un certificado para los aparatos y de diplomas para los pilotos, y además se sancionaron algunas disposiciones relativas a la partida y al descenso, a los fuegos de los navíos aéreos, a las maniobras destinadas a evitar los abordajes y a las zonas por las cuales se prohibe volar. Una ley del Estado de Massachussetts exige examen a los voladores, prescribe reglas, que se inspiran en la navegación marítima, para la conducción del navío aéreo, y determina la responsabilidad del volador por los perjuicios que cause su vuelo, aun cuando demuestre que para evitarlos ha tomado todas las precauciones que se pueden exigir razonablemente; y coincidiendo con una de las indicaciones de Millerand en la conferencia de París, establece la obligación de inscribir el número del aeroplano en cifras que tengan como mínimo sesenta centímetros y medio. En el Estado de Connecticut, existe también una ley sobre esta materia.

Por su parte, los juristas no cesan de allegar elementos para la redacción del "código del aire". Fauchille y von Bar, miembros del Instituto de Derecho Internacional, son autores de proyectos que, por resolución de ese instituto, fueron sometidos a la citada conferencia de París. Otros publicistas, al referirse a la navegación aérea con relación al Estado, han estudiado el punto relativo a si ella debe ser monopolizada, los requisitos a que deben sujetarse las concesiones, el domicilio de las empresas de trasporte por aeróstato, la fiscalización que se debe reservar el Estado, etc.

Se puede decir que a este respecto la literatura jurídica es abundante, y que no ha descuidado ninguna cuestión de importancia, sin excluir, como es consiguiente, el estudio del derecho de propiedad por encima del suelo.

En momentos en que la navegación aérea se prepara a desempeñar un papel de trascendencia en las relaciones de todo orden, se hace necesario que entre nosotros el gobierno se decida a estudiar esas cuestiones, para no ser tomado de sorpresa por las aplicaciones prácticas de la ciencia. Como ha podido deducirse de los antecedentes que hemos recordado, material no falta. Conviene, pues, aprovecharlo en preparar las bases de la nueva legislación.

El método en la educación física

En toda labor, el método es la condición indispensable del éxito. Sin orientación bien definida no se llega a ningún puerto; sin ordenación y distribución conveniente del trabajo, se pierde mucho tiempo, se esterilizan muchas fuerzas y el fracaso puede ser el triste epílogo de la empresa.

No obstante estas sabias lecciones de la experiencia, los ejercicios físicos en el país denotan una marcada tendencia hacia el desorden. La imitación ciega de los mal conocidos ejemplos del exterior hace prosperar, entre nosotros, todos los juegos atléticos o de aplicación, complementarios de la educación física elemental. La juventud es admitida en las sociedades sin que se fiscalice su preparación anterior. En las de Exploradores (Boy-Scouts), los niños ingresan desde los 7 años, cuando apenas han podido ingresar a las escuelas comunes, cuando aún no se han iniciado en la gimnasia infantil, es decir, cuando necesitan ocuparse seriamente del desarrollo y crecimiento metódicos de todas sus energías nacientes, antes de pensar en los ejercicios de aplicación.

En el ejército mismo, los programas de instrucción se cumplen en forma global, empezando uniformemente con toda la clase incorporada, sin consultar el estado físico del conscripto y pasando inmediatamente a los ejercicios militares, como si se pudiera prescindir de la educación previa. El celo de algunos instructores había llegado hasta exigirles esfuerzos extraordinarios y prematuros, como el de las marchas de resistencia, cuando apenas han vestido el uniforme.

La ciencia es, sin embargo, terminante, en cuanto a la imprescindible concordancia entre el trabajo y la alimentación con el estado particular del individuo. La razón es elemental. El proceso del crecimiento es lento. En la rama ascendente de la vida, cada edad del órgano señala una etapa en el desarrollo de los tejidos. A cada una de esas etapas corresponde un estado particular de la sustancia orgánica, y, así como sus resistencias elásticas varían subordinándose a leyes biológicas, la actividad que consume y la nutrición que repone también varían con las necesidades crecientes del organismo.

La naturaleza ha sido muy sabia al dar a los tejidos muscular y óseo la blandura y la fragilidad cartilaginosa que se prestan admirablemente al proceso del crecimiento, y cuya similitud es visible en el desarrollo de los árboles, desde el estado de "madera verde" hasta el del estado leñoso, es decir entre el origen y el fin constitutivo del tejido vegetal.

La deducción es muy sencilla. Si a los tiernos retoños no se puede exigir el trabajo fácilmente soportado por las ramas maduras y bien sazonadas, tampoco se puede pedir a la fragilidad infantil esfuerzos mayores que los límites de su resistencia elástica.

La educación física debe ser, pues, graduada en forma progresiva, con arreglo a las necesidades propias de la edad, variando la dosis, la intensidad y la clase de los ejercicios del mismo modo que en la nutrición se empieza por la alimentación láctea, para llegar, poco a poco, hasta los "alimentos del trabajo".

Por no someterse a estas y otras conclusiones de la ciencia, vemos el curioso caso del raquitismo en los niños acróbatas y las formas anormales o excéntricas de los que localizan todo su trabajo en un miembro u órgano, cuyas hipertrofias tienen la virtud de entorpecer las demás funciones.

Es que el trabajo y la educación física deben ser uniformes o igualmente repartidas en el cuerpo, para que el desarrollo vital sea igualmente uniforme y equilibrado, persiguiendo la armonía de todo el sistema.

¿Qué diremos de los que llegan a la edad de la conscripción, sin haber sido iniciados siquiera en el más elemental ejercicio gimnástico, como sucede con muchos bachilleres que no pueden tomar la posición del tirador cuando desean llenar las condiciones exigidas a los aspirantes a oficial de reserva?

Así se explican también los desfallecimientos originados por la fatiga y el agotamiento en todas sus formas, después de las largas marchas y en la misma posición inmóvil durante las paradas. Así se explican las afecciones provocadas por el trabajo exabrupto y agravado por la exposición brusca a todos los rigores de la intemperie, que conducen a las enfermedades crónicas que terminan por la inutilización física para el servicio militar y para todo otro trabajo, defraudando así la finalidad justificativa del servicio obligatorio y sacrificando estérilmente una existencia.

Estos breves puntos de referencia bastan para demostrar la necesidad absoluta de fomentar la educación física metódica y racional, haciéndola obligatoria, sobre todo en la infancia y en la juventud, dentro y fuera del ambiente escolar para formar ciudadanos vigorosos, sanos y aptos para todo trabajo y para la defensa nacional.

MOVIMIENTO POLITICO

ELECCIONES DE LA CAPITAL

LABOR DE LA JUNTA ESCRUTADORA

RESULTADOS DEL ESCRUTINIO DE AYER

CONTINUA LA MAYORIA SOCIALISTA

No decrece el interés público por los resultados del escrutinio.

Ayer tocó el turno a las urnas de la circunscripción tercera y a la mayor parte de las de la cuarta.

CIRCUNSCRIPCION 3ª (SANTA LUCIA)

El cómputo parcial de las 70 urnas correspondientes a la circunscripción de Santa Lucía dió el resultado siguiente:

SENADORES

Justo (S.) . . . . 4.236 votos
Gallo (R.) . . . . 3.966 "
De la Torre (D. P.) . . . . 1.713 "

DIPUTADOS

Pinedo (S.) . . . . 4.445 votos
Muzzio (S.) . . . . 4.278 "
Casás (R.) . . . . 4.168 "
Cantilo (R.) . . . . 4.138 "
Palacios S. A.) . . . . . . 1.274 "
Mantecón (S. A.) . . . . . . 452 "
Penelón (S. I.) . . . . . . 168 "
Palcos (S. I.) . . . . 171 "
Obarrio (Ind.) . . . . 152 "
Dra. Lanteri (Ind.) . . . . 107 "
En blanco . . . . 107 "

CIRCUNSCRIPCION 4ª (SAN JUAN EVANGELISTA)

La junta escrutadora suspendió ayer su labor después de haber escrutado la urna 48 de la circunscripción de San Juan Evangelista. En dicho cómputo, el candidato a senador, doctor Justo, ha logrado una ventaja de 1.398 votos sobre el candidato radical, doctor Gallo, y el candidato a diputado, doctor Pinedo (hijo), ha marcado sobre el señor Casás, una supremacía de 1.448 votos.

Las 48 urnas referidas arrojaron los votos siguientes:

SENADORES

Justo (S.) . . . . 3.616 votos
Gallo (R.) . . . . 2.218 "
De la Torre (D. P.) . . . . 1.031 "

DIPUTADOS

Pinedo (S.) . . . . 3.797 votos
Muzzio (S.) . . . . 3.704 "
Casás (R.) . . . . 2.349 "
Cantilo (R.) . . . . 2.329 "
Palacios (S. A.) . . . . . . 796 "
Mantecón (S. A.) . . . . . . 380 "
Penelón (S. I.) . . . . . . 139 "
Palcos (S. I.) . . . . 142 "
Obarrio (Ind.) . . . . 25 "
Dra. Lanteri (Ind.) . . . . 25 "

COMPUTOS GENERALES

El escrutinio de las circunscripciones 1, 2 y 3, y las 48 urnas de la sección 4a., arrojan los cómputos generales siguientes:

SENADORES

JUSTO (S.) . . . . 13.362 VOTOS
GALLO (R.) . . . . . 10.535 "
DE LA TORRE (D. P.) . 4.848 "

DIPUTADOS

PINEDO (S.) . . . . 13.900 VOTOS
MUZZIO (S.) . . . . 13.424 "
CASAS (R.) . . . . . 11.144 "
CANTILO (R.) . . . . 11.069 "
PALACIOS (S. A.) . . 3.699 "
MANTECON (S. A.) . . 1.493 "
PENELON (S. I.) . . . 691 "
PALCOS (S. I.) . . . . 690 "
OBARRIO (IND.) . . . . 266 "
Dra. LANTERI (IND.) . 261 "
EN BLANCO . . . . . . 327 "

LAS PROTESTAS DE LOS FISCALES

La junta resolvió ayer no tomar en lo sucesivo en cuenta ninguna protesta de los fiscales partidarios del escrutinio, sino en el caso de que sean refrendadas, por los candidatos del partido.

VOTO ANULADO

La junta escrutadora declaró anulado un voto depositado en la mesa 7 de la circunscripción 4, porque el votante no presentó al emitir su voto la libreta de enrolamiento.

El voto había sido impugnado por el presidente del comicio, porque el ciudadano sólo presentó la cédula de identidad.

LOS VOTOS OBSERVADOS

El representante del partido Demócrata Progresista, señor López Cabanillas, presentó ayer a la junta escrutadora una protesta concebida en los términos siguientes:

"En la mesa 154 de la sección 3a., escrutada esta mañana, ha ocurrido que V. S. ha dado validez a un voto de la lista de electores, del partido Radical, que había sido cruzado en toda su extensión por una faja con la siguiente leyenda: "Voto por la renuncia del señor Presidente de la República".

"Es evidente que la voluntad del elector no ha sido la de votar la lista de electores, y V. S. así lo ha resuelto en casos menos claros que el referido, como son por cierto aquellos en que las boletas aparecen simplemente cruzadas con rayas de lápiz o tinta. Estas boletas han sido anuladas por la junta, señalando así un criterio visiblemente contradictorio.

"A nombre del partido Demócrata Progresista que represento solicito que la junta resuelva, en cada caso análogo al que determina esta nota que las boletas observadas por los fiscales sean remitidas con sus antecedentes a la Cámara de Diputados, de acuerdo con lo expresamente dispuesto por el artículo 63 de la ley electoral".

Elecciones en Corrientes

El electorado de Corrientes está convocado a elecciones de gobernador para el domingo 6 de abril.

Con objeto de hacer propaganda en favor de la Concentración Cívica, el martes de la semana entrante partirán para esa provincia los diputados nacionales doctores Rodolfo Moreno, Matías G. Sánchez Sorondo, Mariano Demaría, Adrián C. Escobar, ingeniero Pedro T. Pagés, Antonio Santamarina, senadores provinciales bonaerenses doctor Luis Grisolía, Valentín M. Graciano, diputado doctor Saturnino Salcedo y los doctores Máximo Castro y Jorge Robirosa.

Esta delegación conservadora será acompañada por los diputados correntinos señor Eugenio Bread y doctor Justino Solari.

Partido Socialista Argentino

En una reunión realizada por el consejo nacional, se resolvió designar una comisión especial compuesta por los señores Alejandro Mantecón, Julián Pera Martínez y Ricardo Garbellini, para reorganizar varios centros seccionales en la capital y en el interior.

—La comisión pro órgano del partido, ha quedado constituída por los señores Juan F. Mantecón, Jacinto Castelltort, G. Spika, Angel Lobeto, Enrique Alegría y Eduardo Calvo.

Unión Cívica Radical

Mañana por la noche, en el local Rioja 246 realizarán asamblea general los afiliados del Club Sarmiento, de la Unión Cívica Radical.

Unión Nacional

La junta ejecutiva de la Unión Nacional, en virtud de la invitación que recibió del partido Demócrata del Uruguay para enviar una delegación a la primera asamblea que se realizará mañana en la ciudad de Montevideo, para constituir una entidad política del comercio y la industria resolvió enviar una nota de adhesión, pero no delegados por falta de tiempo para elegir las personas que deberían trasladarse a la vecina orilla.

Partido Unitario

La secretaría general de esta agrupación, desde hoy permanecerá abierta para atender al público, de 5.30 a 7 de la tarde, en su local, Maipú 306.

CUADRO COMPARATIVO

SECCIONES	RADICALES Nacionales 1918	RADICALES Comunales 1918	RADICALES Nacionales 1919	SOCIALISTAS Nacionales 1918	SOCIALISTAS Comunales 1918	SOCIALISTAS Nacionales 1919
1ª V. Sársfield	3.956	2.615	2.741	2.286	2.405	2.701
2ª S. Cristóbal Sur	2.629	1.858	1.866	2.547	2.669	2.957
3ª Santa Lucía	5.838	3.694	4.168	4.247	4.159	4.445
4ª S. J. Evang. (1)	4.113	2.997	2.349	4.348	4.061	3.797
5ª S. José de Flores	4.486	2.612		1.913	1.956	
6ª San Carlos Sur	3.684	2.438		2.484	2.744	

(1) En las cifras correspondientes al actual escrutinio de la parroquia de San Juan Evangelista, los totales representan, solamente, los votos de 48 mesas de las 66 que forman la cuarta circunscripción.

APUNTES PARLAMENTARIOS

ACUERDOS EN EL SENADO

EL CONVENIO CON LOS ALIADOS

La comisión de hacienda del Senado, después de una reunión a la que asistió el Ministro de Relaciones Exteriores, presentó su despacho en el proyecto sobre venta de productos del país a los aliados.

He aquí el texto del dictamen que suscribe el senador Torino:

La comisión de hacienda ha tomado en consideración el proyecto de ley en revisión aprobatorio del convenio firmado "ad referendum" por el Poder Ejecutivo con los representantes de los gobiernos de la Gran Bretaña, Francia e Italia, y por las razones que dará el miembro informante, os aconseja que le prestéis su aprobación.

El senador Linares mantiene su disidencia respecto al artículo 3°, para el cual propone el siguiente agregado.

Por este concepto y el de las leyes 9479 y 9577 no podrá lanzarse tampoco a la circulación una emisión mayor de billetes que la que representan los créditos acordados a las naciones contratantes, mientras dure este negociado.

El artículo 3° del proyecto aprobado por la Cámara de Diputados, dice así:

El Banco de la Nación solicitará la colaboración de otras instituciones bancarias establecidas en el país. El Poder Ejecutivo si lo creyera necesario, autorizará a la Caja de Conversión a entregar al Banco de la Nación, a requisición de éste, billetes de curso legal hasta el monto de los saldos a cargo de los gobiernos de la Gran Bretaña, Francia e Italia, que arrojen las cuentas en que ellos hubieren dispuesto de los créditos que el gobierno argentino les conceda, en la concesión acordada por esta ley.

La entrega de billetes de la Caja de Conversión al Banco de la Nación Argentina se hará siempre que la garantía en metálico de la circulación fiduciaria no baje del 40 por ciento, de acuerdo con la ley número 9479, de redescuento, y sin cobrar interés alguno.

El senador Zabala está en disidencia en cuanto al fondo del asunto.

Reunida ayer la comisión de acuerdos del Senado, con asistencia del Ministro de Justicia, despachó favorablemente los siguientes nombramientos, solicitados por el Poder Ejecutivo; juez letrado en lo civil y comercial de la Pampa, al doctor Rafael Allende; juez letrado en el Neuquén, al doctor Angel Pla Bavio, y juez letrado en Santa Cruz, al doctor Ismael P. Viñas.

Se resolvió postergar el estudio del acuerdo para la designación del doctor Santos Ferreyra, para fiscal en Misiones.

Por último, la comisión despachó favorablemente el nombramiento del doctor Alberto J. Paz para el cargo de director del Banco Hipotecario Nacional.

Terminada la reunión, el Senado se constituyó en sesión secreta, a la cual asistió el citado ministro, y prestó los acuerdos aconsejados por la comisión.

En la reunión secreta, a que nos referimos en la crónica parlamentaria, el Senado resolvió, en el juicio al juez Arroyo, abrir la causa a prueba, por el término de veinte días prorrogables.

Tomada esa determinación, los senadores manifestaron el deseo de entrar nuevamente en el recinto, para continuar la consideración del proyecto de ley sobre jubilación de ferroviarios; pero su propósito no pudo realizarse, debido a que, algunos legisladores se habían retirado de la casa, dejando a la Cámara sin "quorum".

El diputado Ferrarotti presentará a la Cámara de que forma parte, un proyecto de ley, que aumenta el sueldo de los empleados de correos en la siguiente forma: categoría 15, a 120 pesos; categorías 13 y 14, a 150; categorías 11 y 12, a 200, categorías 9 y 10, a 250 pesos.

SERVICIOS TELEFONICOS

TERMINACION DE LA HUELGA

La Federación Argentina de Telefonistas resolvió ayer comunicar a sus asociados de la Unión Telefónica que reanudaran el trabajo desde anoche a la hora habitual, en virtud de haberse llegado a un acuerdo con la compañía.

El conflicto ha terminado, con la aceptación por ambas partes, de la cláusula por la cual una comisión de empleados podrá entrevistarse con el administrador de la empresa siempre y cuando fuera conveniente, sin que ello implique el reconocimiento de la sociedad ni ingerencia alguna en la administración y el gobierno de la compañía.

El conflicto con la empresa Cooperativa Telefónica, según la misma información, se desarrollará con carácter parcial. La compañía, por su parte, nos ha remitido una copia del pliego de condiciones que ha resuelto enviar a cada uno de sus empleados.

Este pliego de la empresa es el siguiente:

La Cooperativa Telefónica permitirá que delegaciones representativas de su personal se presenten a ella, para formular los pedidos o reclamaciones que creyeran convenientes, siendo bien entendido que esto no significa reconocerles ingerencia en la administración o gobierno de la empresa. Dentro de este último concepto la Sociedad Cooperativa Telefónica no tendrá inconveniente en reconocer sociedades gremiales de su personal, una vez que tengan sus estatutos aprobados por el superior gobierno de la Nación.

La empresa no tiene trabajo por hora ni a destajo, y seguirá manteniendo este principio. En cuanto a jornal por día, lo pondrá a sueldo mensual, siempre que se trate de personal que sea de carácter permanente.

Todo el personal de la empresa de

ambos sexos que perciba mensualmente hasta $ 75 inclusive, tendrá un aumento de 15 o|o en su sueldo actual.

Queda fijado como sueldo mínimo para las o los operadores telefonistas la suma de $ 60, y para las o los practicantes de la misma clase el de $ 42 mensual.

Todo el resto del personal de ambos sexos que perciba mensualmente más de $ 75 y hasta $ 150, inclusive, gozará de un aumento de 10 por ciento sobre su sueldo actual.

Todos estos aumentos se computarán a correr desde el 1.o de abril próximo, y tendrán carácter provisional y hasta tanto el directorio obtenga los recursos necesarios para poder establecer un aumento mayor, siempre que la empresa obtuviera recursos para ello.

Siendo insignificantes las multas que en esta empresa se aplican, quedarán en adelante suprimidas en absoluto. En cuanto al pago de roturas de herramientas, esta sociedad nunca las ha cobrado, y en el futuro seguirá el mismo procedimiento; como asimismo no cobrará el material que se deteriore, siempre que no haya sido intencionalmente destruído.

Las horas de trabajo extra para el personal obrero serán abonadas a razón de una hora y media por cada hora de trabajo, y se le dejará al empleado el mismo número de horas de descanso al día siguiente; y si esto no fuera posible, dentro de la semana, sin descontársele de su sueldo.

A las aspirantes (aprendices) se les abonará un sueldo de $ 10 mensuales, después de los dos meses de su entrada en la sociedad, siempre que en el examen respectivo demuestren tener condiciones para aspirar a un puesto.

La sociedad siempre ha pagado los gastos de locomoción pasadas las diez cuadras y mantendrá este procedimiento. En cuanto al viático, se abonará a todo el personal indistintamente, que trabaje fuera de la capital, $ 1.50 por día, además de los gastos de locomoción.

La sociedad dará diez días por año de licencia con goce de sueldo a todo su personal, lo que se hará por turnos.

Hasta la fecha la empresa siempre ha sufragado los gastos de todo reconocimiento médico de su personal o aspirante a serlo y continuará en la misma forma.

La sociedad desde hace muchos años tiene establecido el horario de 8 horas diarias como máximo para su personal, disposición que se mantendrá.

La sociedad dará franco a su personal todos los días decretados fiestas nacionales por el superior gobierno y, además, el 1o. de mayo. En estos días quedarán de servicio las guardias indispensables, que se harán por orden riguroso de turno.

Habiendo resuelto el directorio reanudar los servicios que se suspendieron en la noche del 13 del corriente, invita a su personal obrero y operadores telefonistas de ambos sexos a volver a sus tareas hasta el día sábado 29 a las 7 de la mañana, comprometiéndose a no ejercer represalia alguna contra ellos, hayan o no abandonado su trabajo. Pasado este plazo, la sociedad considerará que aquéllos que no se hubiesen presentado a su trabajo hacen abandono voluntario de su puesto y en consecuencia, los reemplazará a medida de las necesidades.

—

La dirección de la compañía Unión Telefónica nos hizo ayer la siguiente declaración oficial:

Ha quedado definitivamente arreglado el conflicto promovido por una parte del personal de esta compañía, habiendo los empleados aceptado la cláusula primera en la siguiente forma:

"Artículo 1.o — La Unión Telefónica permitirá que su personal pueda hacerse representar cuando lo crea conveniente, por una comisión desprendida de su seno para cualquier gestión relativa al desempeño de sus cargos; sin que ésto signifique reconocerles ingerencia en la administración o gobierno de la compañía".

La delegación del personal comunicó en la tarde de ayer (jueves), al administrador de la Compañía, que el arreglo firmado quedó definitivamente aprobado, y que hoy (viernes), por la mañana, todo el personal volvería al trabajo. Estos serán admitidos en los mismos puestos y cargos que tenían al abandonarlos.

La Compañía Unión Telefónica se hace un deber de dejar constancia, que el arreglo definitivo fué obtenido mediante la eficaz intervención del Excmo. señor Presidente de la Nación.

EL CONFLICTO PORTUARIO

Resolución del Centro de Cabotaje

EL MOVIMIENTO DE BUQUES

Como lo anunciamos ayer, el Centro de Cabotaje Argentino no ha accedido a la petición del administrador de aduana en el sentido de que designara una comisión de su seno a fin de iniciar nuevas entrevistas con los obreros para tratar de resolver el conflicto portuario.

Ayer por la mañana, se reunió dicho centro en asamblea y resolvió contestar al señor Lozano que, en virtud de haber sido explicadas claramente en las notas anteriores las condiciones en que aceptarán la vuelta de los obreros al trabajo, creen innecesario celebrar conferencias, mientras éstos no resuelvan cumplir las cuatro bases de organización y disciplina de trabajo propuestas desde un principio por los armadores.

Tanto el Centro de Cabotaje como el de Lancheros y el de Cabotaje del Litoral, están de acuerdo en la resolución tomada en la asamblea de ayer, y solamente entrarán en negociaciones de arreglo con los obreros para aprobar cuestiones de detalle y después que acepten las bases de referencia.

El delegado del Centro de Cabotaje del Litoral informó que no es exacto que esa corporación haya llamado a representantes de la Federación Obrera Marítima para iniciar arreglos.

En vista de que no se consigue reanudar las conferencias entre armadores y obreros, se anuncia que el gobierno dictará un nuevo decreto respecto de las operaciones de cabotaje.

—

El movimiento del puerto fué ayer bastante activo. Entraron diez buques de ultramar, cuatro sin remolcadores: los vapores "Munsomo", "Port Elliot", "Porjus" y "Wakasa Marú".

Ayer efectuaron operaciones de carga y descarga 38 buques en el Riachuelo y en los diques.

—

Hoy a las 10 a. m., la Sociedad Unión Naval de Oficiales efectuará una reunión en su local Almirante Brown 1166, para tratar las proposiciones de arreglo que le fueron formuladas, con respecto al actual conflicto.

(De nuestro corresponsal, por telégrafo)

Posadas, marzo 27 — Desde el 9 de enero los tripulantes de los buques están en huelga, de acuerdo con la resolución de la Federación Obrera Marítima, lo que ocasiona gravísimos perjuicios a los pueblos y a los armadores.

Desde Posadas hasta Puerto Aguirre, límite de la frontera argentina con el Brasil y Paraguay, hay 425 kilómetros y 41 puertos argentinos y otros tantos paraguayos, sin que del lado de la Argentina haya ni un destacamento de policía fluvial.

Toda esa zona ha quedado sin más fiscalización que un guarda que viaja en cada barco.

En los obrajes de esa zona existen más de diez mil obreros a quienes hay que proveer de víveres, cosa que sólo se puede hacer oficializando los servicios de trasporte fluvial.

Hasta ahora, debido a la actitud del subprefecto Benavídez, que interviene personalmente, se evitan los inconvenientes.

CONCEJO DELIBERANTE

La reunión de hoy

Esta noche se reunirá el concejo deliberante, para considerar los asuntos que figuran en la orden del día número 10 y dar entrada a los diferentes proyectos que varios concejales anunciaron.

—

Por falta de número no se reunió ayer la comisión de presupuesto, pero ha sido citada para hoy a fin de continuar ocupándose de las ordenanzas de impuestos.

—

La comisión de asistencia y previsión social se ha dividido al considerar el proyecto del departamento ejecutivo sobre moralidad pública. Se presentarán por lo tanto dos despachos en la sesión de hoy.

LOS CONVENIOS DE LA COMPAÑIA LACROZE

Ayer por la tarde quedó constituída la comisión especial investigadora de las denuncias formuladas sobre los convenios de la compañía Lacroze con la Intendencia Municipal. El concejal Travers fué designado presidente.

Después de un breve cambio de ideas la comisión aceptó el siguiente pedido de informes al departamento ejecutivo, presentado por el concejal Sáenz Hayes:

1.° En qué forma satisface la compañía Lacroze el impuesto de 12 por ciento adicional que menciona el artículo noveno de la concesión, de 5 de diciembre de 1905.

2° Cómo cumple la compañía Lacroze con las siguientes obligaciones: impuesto general de luz, barrido y limpieza, desinfección de coches, patentes de recorrido, inspección municipal, corriente eléctrica que produce la fábrica propia.

La comisión resolvió dirigirse a todos los concejales expresándoles que pueden presentar las observaciones que estimen convenientes sobre el asunto que se investiga y hacer público en los diarios que se recibirán denuncias de los particulares estableciendo, en cuanto a la fidelidad de los informes, la responsabilidad correspondiente.

CHILE Y PERÚ

DEFENSA DE LA TESIS PERUANA

París, marzo 27 — La revista "Le Correspondant" publica un artículo sobre el conflicto del Pacífico en el que se defiende la tesis peruana.

LA SITUACION AGRARIA

ASAMBLEA EN ROSARIO

RECLAMACIONES DE LOS COLONOS

Se realizó ayer en Rosario la asamblea convocada por el Ministro de Agricultura de la Nación para considerar las cuestiones agrarias planteadas por los colonos de las zonas cerealistas más importantes.

Nuestro corresponsal en la ciudad nombrada nos informa al respecto lo siguiente:

Rosario, marzo 27—Como anuncié, esta mañana llegó de ésa el Ministro de Agricultura, señor Demarchi, quien se aloja en el Savoy Hotel.

El ministro acompañado del agrónomo regional ingeniero Devoto, realizó algunas visitas y conferencias relacionadas con la cuestión agraria, que es lo que motiva su viaje.

La reunión que se efectuará esta tarde en los salones de la Sociedad Rural, promete ser numerosa y revestirá importancia por los asuntos que en ella se tratarán.

Rosario, marzo 27—En su alojamiento del Savoy Hotel, el Ministro de Agricultura recibió esta mañana la visita de una delegación de la Bolsa de Comercio, Centro Cerealista, Sociedad Rural y Federación Agraria Argentina, con la que trató varios puntos relativos a la situación agraria.

El ministro pudo así recoger impresiones que le servirán para determinar las fases de este asunto.

Después de almorzar, el señor Demarchi invitó a todos los gerentes de Bancos a una reunión, la que en estos momentos se efectúa en el local del Banco de la Nación.

Recogerá en esta reunión informes importantes sobre los agricultores y la prenda agraria.

En seguida el ministro pasará a la Sociedad Rural, para presidir la reunión convocada para las 4.

Rosario, marzo 27 — Se efectuó esta tarde en los salones de la Sociedad Rural, la reunión a que invitó el Ministro de Agricultura de la Nación, por intermedio del agrónomo regional, ingeniero Frank Devoto.

La reunión se inició a las 4 p. m., con asistencia del ministro señor Demarchi; del director general de agricultura y defensa agrícola, doctor Senillosa; del subdirector de estadística del mismo ministerio, ingeniero agrónomo Larguía; del agrónomo regional, ingeniero Frank Devoto; delegados de la Bolsa de Comercio, miembros caracterizados de la Sociedad Rural, gerentes de Bancos, colonos y el presidente de la Federación Agraria Argentina, señor Piacenza.

Concurrieron al acto alrededor de doscientas cincuenta personas, entre las cuales había unos cincuenta colonos y delegados de cooperativas de varios puntos cercanos.

El doctor Senillosa presentó a la concurrencia al señor Demarchi, después de lo cual éste hizo conocer cuáles eran los motivos de su viaje a Rosario y la misión que le había encomendado el Presidente de la Nación.

Expresó el ministro que, a pesar de toda la documentación que tenía reunida, la que le había sido remitida desde esta provincia por distintos conductos y especialmente por los agrónomos regionales Devoto y Fernández, había creído oportuno venir a Santa Fe, para recoger impresiones en el mismo terreno, donde el problema agrario se agita marcadamente.

Manifestó a continuación que el gobierno nacional tenía las mejores intenciones para intervenir y buscar arreglos en estos importantes asuntos, y que, en consecuencia, deseaba oir la voz de los interesados, una buena parte de los cuales se hallaban representados.

En seguida pidió la palabra el señor Piacenza, quien dijo que en un documento que hace poco se envió al Presidente de la Nación, publicado por la prensa, se exteriorizaba la verdadera y grave situación de los colonos, a ese memorial, y describió cuál es la situación afligente por que atraviesan.

Hizo una larga exposición respecto al trabajador de la tierra, que no puede vender lo viejo que tiene ni lo nuevo que espera.

Abundó después en consideraciones para justificar el pedido que hacían los colonos, que era lo mínimo que podía solicitarse, y que en ese mismo memorial estaba especificado.

Luego hicieron uso de la palabra el señor Cordiviola y otros terratenientes.

También hablaron varios colonos, para demostrar la justicia que les asistía.

El señor Constancio Larguía habló extensamente en favor de los pedidos de los colonos, los que, dijo, encontraba razonables y medidos. Aseguró que no se exageraba al solicitar esas mejoras y lo demostró evidentemente.

El señor Maderna presentó varios atinados proyectos tendientes a resolver la cuestión agraria.

El señor Anderson, en nombre de la Cooperativa de San José, habló a favor de este sistema. El señor Angel D. Alvarez se manifestó también partidario del cooperativismo.

Por último, se formuló una moción en el sentido de nombrar una comisión de personas para que estudiara el asunto. Esta moción fué muy discutida, y en definitiva, no fué aceptada.

El ingeniero Devoto expresó luego que en sus informes al ministerio, había expresado cuáles eran las medidas que consideraba urgentes y de emergencia para el presente caso, sin perjuicio de que más adelante se sancionaran leyes reglamentarias y justas. Abundó en consideraciones al respecto.

Finalmente, quedó convenido que el ministro designara una comisión de personas para que plantee en seguida las medidas de urgencia que convenga adoptar, a fin de que el conflicto no tenga mayor trascendencia.

En esa ocasión, el señor Piacenza afirmó que la Federación Agraria Argentina, que representaba un gran número de trabajadores de la tierra, era la que menos estaba dispuesta a extremar las medidas, y que por ello posiblemente aceptaría las medidas de urgencia, sin que por eso cesara en su campaña hasta colocar al colono en la posición que le corresponde.

Acto seguido, se levantó la sesión.

El ministro fué obsequiado esta noche con una comida en el "bar" Cifré. Mañana a primera hora saldrá, en tren expreso, para Firmat, con el fin de concurrir a una reunión de colonos que se efectuará en dicho punto. Regresará por la tarde, y posiblemente se ausentará de noche para ésa.

Alcorta, marzo 27—El centro Unión Agricultores celebró una reunión general, a la que asistieron todos sus afiliados.

Se deliberó respecto de la situación y la poca atención de los administradores de los campos de esta región, los que poco o ningún caso prestan para resolver este estado de cosas.

En definitiva, se acordó no trabajar la tierra mientras no se les atienda en sus pedidos.

San José de la Esquina, marzo 27—Con motivo de la agitación agraria se halla en ésta el jefe político.

En Casilda se ha efectuado la detención de agitadores.

El jefe político proseguirá su excursión para enterarse de la situación en los demás distritos.

DEPARTAMENTO NACIONAL DE HIGIENE

Diversas informaciones

Al Departamento Nacional de Higiene continúan llegando informaciones procedentes de los cónsules argentinos en diversos puntos de Europa, relacionadas con la situación sanitaria de las naciones donde se desarrolló en el año próximo pasado, la epidemia de gripe con carácter de extremada virulencia.

También se han recibido informaciones procedentes de Capetown, según las cuales se han declarado en dicho punto varios casos de gripe violenta.

Estas informaciones, sumadas al hecho de que algunos buques que han entrado recientemente en el puerto de la capital procedentes de Europa, han traído algunos pasajeros con fiebre, que fueron internados y después dados de alta, en virtud de no habérsele notado síntoma alguno de enfermedad infecciosa han determinado a las autoridades sanitarias a adoptar algunas medidas tendientes a evitar en lo posible que se desarrolle en la República la epidemia de gripe en las proporciones alcanzadas en la primavera de 1918.

—

El presidente del consejo de higiene de Santiago del Estero ha enviado una nota al Departamento Nacional de Higiene, en la cual solicita el envío de una comisión técnica a fin de que realice estudios tendientes a determinar el origen de las enfermedades infectocontagiosas que últimamente se desarrollaron en la mencionada provincia.

—

Se encuentra en esta capital, de regreso de Salta, el jefe de la misión médica que se envió el mes próximo pasado a Salta a fin de combatir una grave enfermedad infecciosa cuyo desarrollo alarmó a las autoridades provinciales.

El mencionado facultativo ha informado que la epidemia de referencia puede considerarse totalmente desaparecida.

—

Ha sido designada una comisión compuesta por varios funcionarios del Departamento Nacional de Higiene que tendrá a su cargo la tarea de dar pronto despacho a los asuntos de carácter financiero de la mencionada repartición nacional.

MARINA DE GUERRA

Según los informes llegados al Ministerio de Marina, la incorporación de los conscriptos de la armada de la clase de 1898, terminada recientemente, dió los siguientes resultados:

A la dársena Norte, se presentaron 2.237 conscriptos; al arsenal de Puerto Militar, 805; al arsenal de Río Santiago, 183 y al arsenal de Zárate, 189. En la dársena Norte resultaron 510 inaptos; en Puerto Militar, 148; en Río Santiago, 82 y en Zárate, 61. En total, se incorporaron 3.614 conscriptos útiles para el servicio y resultaron 801 inaptos.

—Se anuncia el nombramiento de los capitanes de navío Tiburcio Aldao y Abel Renard para integrar como vocales el consejo de guerra mixto para jefes y oficiales del ejército y la armada.

—Han sido nombrados los capitanes de fragata Manuel R. Trueba y Manuel Caballero para integrar, como vocales, el tribunal que debe juzgar a los prácticos del Río Paraná Felipe Decia y Enrique Ambrós.

—Se ha ordenado que el primero de abril próximo vuelvan al crucero acorazado "General San Martín", los oficiales y personal subalterno actualmente en comisión en Mar del Plata.

—Se han ordenado los siguientes pases en la armada.

Al crucero acorazado "General Belgrano", el alférez de fragata Arturo V. Belloni; al guardacostas "Almirante Brown", el alférez de fragata Juan A. Llambías y al guardacosta "Independencia", el alférez de fragata Julio Lera.

—Llegó a Río Santiago el buque estanque "Ingeniero Luis A. Huergo".

—El buque estanque "Aristóbulo del Valle", entró ayer en al dársena Norte.

NOTICIAS VARIAS

Llegada de un diplomático peruano

El doctor Humberto Fernández Dávila, ex canciller de la legación peruana en Buenos Aires, llegará el próximo lunes a esta capital por la combinación del trasandino. Viene con una misión especial de su gobierno ante el Poder Ejecutivo.

Ecos de la huelga de telegrafistas

Una comisión de telegrafistas entregó ayer al Ministro del Interior una lista con los nombres del personal que quedó cesante a raíz del último movimiento huelguista en la repartición de correos y telégrafos, y que no ha sido reincorporado, a pesar de lo dispuesto en la resolución ministerial que puso término a la huelga.

Con tal motivo, el ministerio pasó dicha lista a la dirección general de correos y telégrafos con recomendación de que se proceda a dar cumplimiento a la resolución de referencia.

Llegada de una jangada

Procedente de Posadas, y después de 16 días, llegó ayer, arrastrada por el remolcador número 7, y entró en el Riachuelo, una jangada tipo "Sierra", con 700 toneladas de vigas de madera.

Esta jangada mide 70 metros de largo y 12.50 de ancho, y su calado es de 4 pies. Tiene dos velas y dos timones, y en la proa un cabrestante para levar el ancla. La plataforma es articulada, con cadenas y cables de cedro.

Dividendo del ferrocarril del Oeste

El directorio en ésta del ferrocarril Oeste de Buenos Aires, recibió aviso ayer de Londres, de que ha sido declarado un dividendo de uno por ciento, menos el impuesto sobre la renta, a las acciones ordinarias, por el semestre que terminó el 31 de diciembre último.

Cataratas de Iguazú

Los representantes de una institución bancaria norteamericana visitaron ayer al Ministro de Relaciones Exteriores que hasta hace poco tiempo desempeñó la cartera de Agricultura, a fin de pedirle antecedentes respecto de la utilización de las cataratas del Iguazú, para producir energía eléctrica, asunto al que el doctor Pueyrredón dedicó especial atención.

Sociedad Pomológica Argentina

La reunión que debía realizar la sociedad Pomológica Argentina, esta tarde, a las 5, en el local de la Sociedad Rural Argentina ha sido postergada nuevamente hasta el 4 de abril próximo, a la misma hora.

Asociación Española de Socorros Mutuos

La Asociación Española de Socorros Mutuos de Buenos Aires, vendió en el día de ayer su antigua casa de la calle Moreno 1169 al 83, en la suma de pesos 280.000, al contado.

Se trata de una casa que durante muchos años fué la sede de la asociación donde millares de sus asociados recibieron todos los servicios establecidos en los estatutos. La suma recibida en concepto de venta pasará íntegramente al activo social.

Asociaciones de fomento

La comisión de vecinos de Villa General Pueyrredón resolvió en su última asamblea dirigirse por nota a la gerencia de la empresa del ferrocarril Central Argentino solicitando la colocación de un molinete al final del andén de la estación local frente a la calle Condarco, donde existe un paso.

Resolvió igualmente enviar una nota al jefe de correos en la que, después de hacer presente a dicho funcionario que los carteros que distribuyen correspondencia en esa zona del municipio lo hacen a caballo y sobre las aceras, solicita se subsane el inconveniente que ese hecho representa para los peatones.

VOLACION

La misión italiana

La misión italiana de pilotos militares que preside el capitán Antonio De Marchi, fué recibida en audiencia por el Presidente de la República, ayer por la tarde.

Acompañaba a los miembros de la misión el ministro de Italia, señor Cobianchi.

El primer magistrado conversó largo rato con el ministro de Italia, el señor De Marchi y los oficiales, sobre diversos asuntos relacionados con los comunes intereses de Italia y nuestro país.

En la visita de ayer, el barón De Marchi expresó al Presidente el deseo que los oficiales italianos tienen de conocer nuestras modalidades y costumbres en los trabajos de campo en las estancias y chacras.

A este respecto, el Presidente contestó que pediría autorización al señor Leonardo Pereyra Iraola para que los oficiales italianos visitaran el establecimiento de campo denominado San Juan, en la provincia de Buenos Aires, de propiedad del mencionado caballero, y se organizara una fiesta de costumbres nacionales en honor de los pilotos.

—Las oficinas de la misión italiana quedarán instaladas próximamente en la casa Moreno 1332, cedida por el Banco de Italia y Río de la Plata.

EL DIA SOCIAL

MAR DEL PLATA

(Por telégrafo, jueves 27)

En el Golf Club se jugó hoy la copa "Alfredo M. Peña", para la vuelta final, con las siguientes parejas: S. González Guerrico y G. M. Acevedo, contra Jack Nelson y Luis M. Ocampo. Resultó vencedora la pareja primera, por 6 y 5.

El partido entre los profesionales Alex Philp y Enstace contra Lagneña González y Raúl Castillo, fué seguido con mucho interés por los profesionales y aficionados. El triunfo correspondió a la segunda pareja.

La comisión directiva del Golf Club ha resuelto agregar a los premios ya mencionados, para el concurso a jugarse los días 29 y 30 del corriente, una copa al jugador aficionado que haga mejor "score".

—El señor Vicente F. Leveratto y su señora ofrecieron hoy un almuerzo en el "restaurant" Club Mar del Plata, retribuyendo atenciones.

Fueron comensales las señoras:

Juana A. de Goñi, Beatriz L. de Badino, Benita L. de Frobaldi, Matilde L. de Goñi, Amalia L. de Bruzco, señoritas Sixta Gracialena y Damiana Recalde, Teodolina Teobaldi y Matilde Persico y señores Eduardo L. Badino, Guillermo Teobaldi, Gabriel Goñi, Damián P. Recalde y Dosse Buzzo.

—Presión atmosférica de hoy 759-3. Temperatura a las 8 de la mañana, 20-1; a las 2 de la tarde, 23-6, y a las 8 de la noche, 20. Temperatura máxima del día, 24-7. Viento, NE-1.

EN HONOR DEL SEÑOR DE MARCHI — Se realizará mañana en el Círculo de Armas la comida que un grupo de amigos del señor Antonio De Marchi ha organizado, celebrando su designación de presidente de la misión de volación italiana en la Argentina.

Han sido especialmente invitados al banquete el ministro de Italia y los oficiales voladores que constituyen la delegación.

BANQUETE AL SEÑOR JORGE A. MITRE — Esta noche se realizará en el Plaza Hotel el banquete que en honor del señor Jorge A. Mitre, director de "La Nación", le ofrecen sus amigos, celebrando su regreso al país. Ofrecerá la comida el doctor Juan Carlos Rébora.

Hasta anoche habían retirado cubierto más de ciento cincuenta personas, lo que hace esperar que la demostración de simpatía al distinguido periodista obtendrá el mejor éxito.

Muchas familias han sido invitadas por la comisión organizadora para presenciar la demostración desde el primer piso del hotel y escuchar los discursos.

ALMUERZO DE LA CRUZ ROJA ITALIANA — Las damas de la Cruz Roja Italiana, cuya comisión preside la señora Inés Victorica de Morra, realizan los últimos preparativos para el mejor éxito del almuerzo que, en honor de los voladores italianos que se encuentran actualmente en Buenos Aires, se efectuará el domingo próximo en el Plaza Hotel.

Han sido especialmente invitados a este almuerzo el ministro de Italia, el cónsul general italiano y el general Constantini y sus hijas.

Hasta ayer por la tarde habían retirado cubiertos las siguientes personas:

Marqués de Morra y señora, Basilio Cittadini y señora, José Devoto y señora, Luis A. Broggi y señora, José Cobianchi y señora, Alberto Costabel y señora, F. Franciolini y señora, Héctor Gallino y señora, Julio Gatti y señora, José Gionella y señora, Francisco Grapiolo y señora, Héctor Molfino y señora, Luis Maffioretti y señora, Natalio Marquese y señora, Ferruccio Orlando y señora, Antonio Terrarossa y señora, Ambrosio Tragolla y señorita Inés Tragolla, Severino Vasena y señora, y otras numerosas personas.

Los cubiertos pueden retirarse hasta hoy, a las 6 de la tarde, en las oficinas de la delegación de la Cruz Roja Italiana, Sarmiento 643, quinto piso.

ENLACE JONES-WOODGATE — En la iglesia anglicana "St. John's Pro Catedral" se realizó anoche el enlace de la señorita Irene Jones con el señor Leslie B. Woodgate.

La iglesia, que había sido decorada con profusión de luces y guirnaldas de jazmines del país, ofrecía un hermoso aspecto. En el altar habían sido colocados los numerosos ramos de flores que recibió la novia, que fué además muy obsequiada por las familias de la colectividad inglesa que ocupaban totalmente el templo.

Después de la ceremonia nupcial, la concurrencia pasó a los salones del Gran Hotel, donde fué ofrecida una recepción en honor de los desposados, bailándose hasta pasada la media noche.

EN HONOR DE AMADO NERVO — La dirección y personal de redacción de "La Nación" ofrecerá en la semana entrante, en uno de los salones de su local, una comida en honor del ministro de México, señor Amado Nervo.

CONCIERTO EN EL TIGRE CLUB — Con buen éxito se realizó anoche en el Tigre Club el concierto organizado en beneficio del taller de aspirantas vicentinas de la localidad.

Cumplióse en todas sus partes el programa anunciado. Obtuvo un señalado éxito la señora Vallín Pardo, quien prestó a la fiesta su concurso, cantando varias romanzas y trozos de ópera.

DEMOSTRACIONES—En el "restaurant" de la Galería Güemes le fué ofrecida anoche una comida al señor A. J. de Souza, con motivo de su próximo viaje a los Estados Unidos.

—El señor Enrique M. Nelson será obsequiado con una comida por un grupo de compañeros y alumnos de la Facultad de Agronomía de La Plata, celebrando su reciente designación para el cargo de vicedecano de la misma.

—En la primera quincena del próximo mes de abril, el doctor Carlos Alberto Alcorta será obsequiado con una comida, por un grupo de amigos, despidiéndole de la vida de soltero.

—Un grupo de caballeros prepara una demostración en honor de los señores Ernesto, Alberto, Nicolás, Federico y Alfredo Luzio, como homenaje de simpatía por la contracción al estudio que todos ellos demostraron para obtener sus títulos universitarios.

Próximamente serán repartidas las invitaciones y fijada la fecha de la simpática demostración.

ENLACES — El 30 de abril próximo se realizará el enlace de la señorita Sara Huergo con el señor Gonzalo Leguizamón Pondal.

Serán padrinos en la ceremonia la señorita Raquel Leguizamón Pondal y el señor Julio P. Huergo.

—En la iglesia de San Miguel Arcángel será bendecido el 28 de abril próximo el enlace de la señorita Amelia González Ventura con el doctor José María Sáenz Valiente.

Serán padrinos la señora Rosa V. de González y el doctor Rodolfo Sáenz Valiente.

—Mañana será bendecido el enlace de la señorita Ivonne Talhouarne con el señor Fernando Bourquin, actuando como padrinos la señora María M. de Talhouarne y el señor Pedro Talhouarne.

Serán testigos del acto civil el doctor Julio Rosé y el señor Henry Dissard por parte de la novia y los señores Enrique Bourquin y Julio Clain, por parte del novio.

A la ceremonia religiosa, que se efectuará en la casa de la novia, a las 9 p. m., seguirá una recepción.

DESDE ADROGUE — Con motivo de la terminación de la temporada de verano, y con fines benéficos, una comisión de señoritas de esta localidad ha organizado una fiesta, que se realizará en los salones del hotel La Delicia, el próximo domingo, a las 9.30 p. m.

El precio de la entrada ha sido fijado en un peso.

CAMBIOS DE RESIDENCIA — Llegadas: De Mar del Plata, el señor Rafael A. Bandini.

—De San Carlos (Tigre), el señor Carlos E. Vallet y la señora Celia B. Martínez y sus hijas.

—De Del Carril, la señora Roca C. de Warren y la señorita María Delicia Cabral.

Salidas: Para Tres Arroyos, el señor Tomás Bravo y el doctor Joaquín J. Morande.

—Para Córdoba el señor Rodolfo Becerra.

ENFERMOS — Mejorada la señora Magdalena V. de Martínez.

—Enferma la señora Mercedes Cabral de Yoost Llambí.

NECROLOGIA — Por el alma de la señora Mercedes Quiroga de Videla se dirán hoy misas de 10 a 12 m. en la iglesia del Carmelo (Charcas y Pueyrredón), con motivo del tercer aniversario de su fallecimiento.

NOTICIAS DE POLICIA

TUMULTOS CALLEJEROS

Disparos de revólver

Por los alrededores del palacio del Congreso y en la avenida de Mayo se notó ayer la presencia de numerosos grupos de personas atraídas por las noticias fijadas en las pizarras de los diarios, relativas al escrutinio de las elecciones realizadas el domingo último en la capital.

Esas informaciones fueron comentadas en forma bulliciosa y originaron algunos tumultos. Un grupo numeroso que se había congregado en la avenida de Mayo entre las calles Piedras y Chacabuco, improvisó una manifestación vitoreando al Presidente de la República, y estuvo a punto de tener un choque con otro núcleo, lo que se evitó merced a la oportuna y enérgica intervención del personal de la comisaría 2.a.

El subcomisario de la misma, señor Tello, en la confusión que ese momento se produjo, fué apretado por el caballo de un agente.

Más tarde hubo un tumulto en las calles Rivadavia y Sarandí; sonaron dos disparos de revólver, pero no resultó ninguna persona herida.

Anoche, patrullas del escuadrón de seguridad recorrieron la avenida de Mayo, armados con máuseres.

EN LA JUSTICIA DE INSTRUCCION

Los robos en la oficina de depósitos

A medida que se llevan adelante las investigaciones relacionadas con los robos que se descubrieron en la oficina de depósitos de la policía, se descubren nuevas irregularidades cometidas en dicha dependencia.

Según informes que tenemos, no solamente los empleados de policía sustraían los efectos de los detenidos y los que se hallaban en la vía pública, sino que desmontaban de las alhajas las piedras finas y las sustituían por falsas.

De estos delitos se tuvo conocimiento en el juzgado de instrucción del doctor Beltrán, por declaraciones prestadas por empleados de la aludida repartición, quienes también manifestaron que sabían que miembros de las familias de los ladrones se vestían con las prendas sustraídas.

No denunciaron estos hechos, según dijeron, por temor de que se ejercieran represalias contra ellos.

Hasta la fecha, a estar a lo que nos informaron, no se ha podido hacer una nómina detallada de los efectos robados, debido al desorden que había en la oficina en que se cometieron los delitos.

EN PALERMO

SIGUEN LOS ASALTOS Y ROBOS

Ayer, en Palermo, jurisdicción de la comisaría 41.a, se produjo un nuevo salteamiento y robo cuyos autores no han sido detenidos aún.

A la 1 de la madrugada, a Ramón Avalos, mientras se dirigía a su domicilio, Charcas 4070, en la esquina de Serrano y Charcas, le fué interceptado el paso por cuatro individuos, quienes, armados de cuchillos y revólveres, le intimaron la entrega del dinero que llevaba.

Como Avalos se opusiera a la imposición de aquéllos, fué sujetado fuertemente de los brazos por uno de los delincuentes, y, entretanto, los otros lo atacaron a golpes y lo despojaron de la suma de 46 pesos.

Los asaltantes se dieron a la fuga en seguida de cometer el hecho.

DETENCION DE MALEANTES

Prosiguiendo las batidas de gente de mal vivir que merodean por los distintos puntos de la ciudad, el auxiliar Urruchua, secundado por el personal a sus órdenes, procedió a la detención de los siguientes individuos de malos antecedentes policiales:

Constantino Gutiérrez, Francisco Nieto, José Leccé o Lenzi o Leelo o Leise (a) Leche, José Menéndez, Luis Ruiz, Bernardo Varela, Luis Riva o Riba o Ribas, Juan Daguerre o Daniel Bergerise o Alberto Bergerinose de Ortiz, Daniel López o José Rodríguez López o Daniel Bonante López o Daniel Bonente o Baldomero Peña o Antonio Sánchez, Gregorio Casolino o Cuzolino o Herrera o Antonio Rossi (a) El Negro, Alberto Grafiña, Ricardo Ares o Caseño o Zanrega o Antonio Iglesias o Alfredo Andriani o Emilio Ricardi, Antonio Pérez o Rodríguez o Antonio Rodríguez o Pérez o José Rey o Antonio Rodríguez Entrazo o Julio Costa o Manuel Pérez (a) El Melenudo y Antonio o Hilario García.

FUEGO EN UN DEPOSITO DE FORRAJES

En el Paseo de Julio número 2050 al 54 existe un gran depósito de forrajes de propiedad de Hielka Jan Triano.

Ayer por la mañana, en uno de los galpones, que mide 54 metros de fondo por 9 de frente, en una estiba de bolsas que contenían tortas de lino y nabo, y que debían ser embarcadas con destino a Europa, se produjo un incendio que rápidamente tomó incremento.

Las llamas destruyeron una cantidad de mercaderías, perjuicios que no fueron valuados. La casa tiene un capital de 15.000 pesos, asegurado en igual cantidad.

Se ignora el origen del fuego.

Caída fatal

En la comisaría 42a se presentó el [illegible] de policía Alejo Carlos Charcón, domiciliado Caballito 879, y denunció que el 23 del corriente mes su [illegible] Juan Cavaña, en momentos en que [illegible] en los brazos a sus hijos Héctor, Carlos y José, de 2 y 4 años de edad, respectivamente, cayó y se golpeó en la cabeza, causándose la fractura de la base del cráneo.

La víctima fué llevada al hospital Durand, en cuyo establecimiento dejó de existir ayer por la mañana.

Cadáver en exhibición

En el depósito fúnebre de la Morgue, Junín 760, se halla en exhibición el cadáver de un hombre, como de 50 años de edad, delgado, cabello y bigote canos, remitido por la policía de la sección 29a.

Comisaría 33a.

El auxiliar Elías Perrín, por disposición de la jefatura de policía, pasó a continuar sus servicios a la comisaría 33a.

Lamentable accidente

Ayer, en el corralón de carros Patagones 4057, Carmelo Marrone, argentino, de 23 años de edad, soltero, al pretender montar un caballo, éste se encabritó y le asestó varias coces en el cuerpo, produciéndole heridas de gravedad. Llevada la víctima al hospital Ramos Mejía, dejó de existir instantes después.

En la comisaría de órdenes

Tenemos conocimiento de que en el despacho del comisario de órdenes, señor Denovi se produjo un incidente entre este funcionario y el comisario inspector, señor Carman.

Parece que el incidente, que fué violento, se originó por asuntos del servicio policial.

Hasta ahora no se ha dado a conocer medida alguna que se haya adoptado con motivo del hecho de que informamos.

Las comisarías 12.a y 34.a

La jefatura resolvió ayer que el subcomisario Benito Corte Real, que desempeñaba sus funciones en la sección 19.a, se hiciera cargo de la comisaría 12.a, hasta tanto dure la licencia que por enfermedad le fuera concedida al comisario Julián Bordeau.

Se dispuso también que el subcomisario Nicanor Abeleyra pasara a prestar sus servicios a la sección 34.a.

Muerte de una señora

En circunstancias en que la señora María P. de Martín, en el interior de su domicilio, Zubiría 845, descendía por una escalera, cayó desde el tercer peldaño y dió con la cabeza en la baranda de hierro.

La señora de Martín sufrió una herida de tal gravedad, que falleció momentos más tarde en el hospital Ramos Mejía, adonde fuera llevada para su curación.

Intervino en el accidente la autoridad policial de la sección 12a.

Suceso sangriento

En la calle Constitución, al llegar a la de General Urquiza, Manuel Méndez o Sasin Pachín, fué herido con arma cortante, en el cuello y en el hombro derecho, por un individuo que huyó.

El herido fué llevado al hospital Ramos Mejía.

Hombre muerto por un automóvil

En la comisaría 19a. se encuentra detenido el "chauffeur" Rufino Gianotti, por haber atropellado con el automóvil de alquiler que dirigía por la avenida Alvear y Bustamante, al transeunte José Guillón, quien atravesaba en esos momentos la calzada.

Como consecuencia del accidente, Guillón sufrió heridas de gravedad en el cuerpo y dejó de existir horas después en el hospital Juan Antonio Fernández.

Automóvil robado

En la esquina de las calles Uruguay y Lavalle, dos individuos que procura detener la policía de la sección 5a., hurtaron el automóvil de alquiler número [illegible] de que es conductor el "chauffeur" Juan Arias.

El vehículo, que pertenece a N. Alonso, ha sido valuado en la suma de 5.600 pesos.

ARTE Y TEATRO

San Martín — "El barbero de Sevilla", cantado anoche, causó en el público evidente agrado, contribuyendo principalmente al buen éxito de la función la soprano Olga Simzis, cuya voz fácil y simpática arrancó aplausos en varios momentos.

El tenor Baldrich también fué aplaudido por su discreción, completando el reparto los señores Federici Pinheiro y Cesari, que se esforzaron en cumplir su cometido aportando su labor al conjunto que resultó aceptable, por lo que la graciosa partitura fué escuchada con placer por la numerosa concurrencia.

Hallándose indispuesto el señor Lafuente, en lugar de "Sansón y Dalila" se cantará esta noche "El Trovador", con el tenor Bergamasch. Mañana habrá función vespertina a las 4.30, y se cantará "Rigoletto".

Argentino — Esta noche se inaugura la temporada de la compañía del actor Florencio Parravicini. Figuran en el conjunto con que se presenta el popular artista, la señora Angelina Pagano y el señor Francisco Ducasse. Actuará como primera actriz de carácter la señora Herminia Mancini, que tanta participación tuviera en los comienzos del teatro nacional.

La obra elegida para la presentación es un estreno, la comedia en tres actos, del señor César Iglesias Paz, "Buenos Aires". Se iniciará el espectáculo con la pieza en un acto, "A liquidar tocan", del mismo autor.

Mayo — Se presentó anoche y fué bien acogida la tiple cómica señorita Isabel Fonrat, en "La Trapera".

Hoy se estrenará la revista "El dúo eterno", de la que son autores el director artístico de la compañía Palmada, señor Monge y el maestro Juan Roca, director de orquesta de la misma.

En sustitución del señor Lamas, que continúa enfermo, tomará parte en este estreno, el señor Palmada.

Nacional — Se incorpora hoy a la compañía Arata-Simari-Franco la primera actriz y tiple Lea Conti, que ha elegido para su presentación, "El debut de la piba", sainete de los señores Cayol y De Bassi.

—En la semana próxima se estrenará en este teatro "La víbora de la cruz", del señor Julio F. Escobar.

Buenos Aires — La compañía Muiño-Alippi estrenará esta noche, en segunda sección, la comedia en un acto y tres cuadros, del señor Rafael J. de Rosa, titulada "Las niñas del 33".

Beneficio al actor Carrillo — Mañana se realizará en el Victoria la fiesta en beneficio del actor José Carrillo, para la cual se cuenta con el concurso de las compañías Membrives-Juárez y Muiño-Alippi y de las artistas Carmen Sánchez, Luisa Vila, Linda Thelma, Anita García y La Chavala.

Avenida — Se ha incorporado a la compañía el maestro director de orquesta, señor Enrique Lloret, que prepara la zarzuela de Gastambide, "El Juramento", para el viernes 4 de abril próximo. Se ha contratado también al maestro Ortega, para que tome a su cargo la dirección de las obras de género chico.

La señora Gabina de la Muela se incorporará a la compañía después de la función de despedida de la señora Amparo Romo.

Marconi — Anoche realizó su presentación en este teatro, la compañía nacional que dirige el señor Arturo Podestá. En el programa figuraban dos obras harto conocidas, "Justicia Criolla" y "Los dientes del perro", y el estreno de una revista de actualidad.

Casino — El 1.° de abril próximo serán inauguradas en este teatro las secciones familiares que se realizarán de 6 a 7 de la tarde. Los espectáculos comprenderán números de cinematógrafo y variedades.

Politeama — Mañana se estrenará una coreografía de Jan Kawesky, titulada "Jeunesse", con música de Massenet. En el programa figuran también algunas "diversiones nuevas", además de "Cleopatra" y "Carnaval", que ejecutará toda la compañía de bailes clásicos.

Asociación Wagneriana—El 31 del corriente, a las 9.15 p. m., en La Argentina, inaugurará su serie anual de conciertos esta sociedad, reanudando la historia del cuarteto con una conferencia del señor Miguel Mastrogianni, y dos obras de Smetana y Borodin, que ejecutará el cuarteto Diapasón.

El 7 del mes próximo, la señora Ninón Vallín Pardo iniciará su historia de la melodía vocal, que promete ser interesante.

Esmeralda — La empresa de la compañía Rivera-De Rosas ha incorporado a su conjunto a la actriz señora Matilde Toscano, procedente de la ex compañía de don Manuel de la Haza. Se presentará esta artista en la semana próxima.

—Hoy se estrenará la pieza cómica "Córoba al freno o Buenos Aires ¿qué le das?", adaptación de una difundida comedia.

Música para el pueblo — La banda municipal concurrirá esta noche a las 9, a las barrancas de Belgrano.

INSTRUCCION PUBLICA

Escuela normal mixta de Avellaneda —Hoy, a las 12 del día, termina la inscripción de alumnos en el departamento de aplicación y de aspirantes al primer año normal.

El lunes próximo comenzarán las pruebas escritas para los aspirantes a primer año normal, con este horario:

Lunes, de 9 a 10 a. m., aritmética y geometría; de 10.30 a 11.30, lenguaje; martes, de 9 a 10 a. m., geografía e historia; de 10.30 a 11.30, naturales.

El examen oral comenzará el 4 de abril, a las 8 a. m.

Los exámenes escritos del departamento de aplicación se tomarán en este orden:

Lunes, de 8 a 9 a. m., aritmética y geometría (2o., 3o., 4o, 5o. y 6o. grados); martes, de 8 a 9 a. m., lenguaje (los mismos grados); miércoles, de 8 a 9 a. m., geografía e historia (los mismos grados).

El ingreso a la escuela normal de profesores—La comisión de padres de alumnos de la escuela normal número 2 de profesores, encargada de gestionar el ingreso de esos alumnos en primer año normal, aún no teniendo los 16 años de edad, comunica que el Ministro de Instrucción Pública ha concedido ese ingreso, siempre que los alumnos hubieran cumplido catorce años, aprobado el sexto grado elemental y obtenido clasificación de distinguido y calificación de buena conducta.

Concurso para provisión de un puesto — Los peritos egresados en 1918 de la escuela superior de comercio Carlos Pellegrini pueden presentarse en la escuela para optar por un puesto de subauxiliar vacante interinamente.

Escuela profesional y artística — En la calle Ramón L. Falcón 2943, se ha abierto la escuela profesional y artística, cuyos cursos, gratuitos, se inaugurarán el primero de abril próximo.

Está abierta la inscripción para cursos de dibujo, pintura, canto, arte escénico, declamación, piano, violín, solfeo, corte y confección, labores manuales, francés, taquigrafía, máquina de escribir, etc.

Se atiende al público de 2 a 6 p. m.

Pases y nombramientos de maestros — Se han resuelto los siguientes pases y nombramientos:

Pases: al señor Manuel A. Leal, actual director de la escuela 11 de San Juan, a la número 27, en reemplazo del señor Deliste Durán que renunció; a la señorita Juana Julia Sarmiento, actual directora de la 85, de San Juan, a la 13 de la misma provincia, en reemplazo del señor Colón S. Icazatti; a la señorita Julia Argentina Ayala, actual directora de la escuela 34 de San Juan, a la número 85, en reemplazo de la señorita Juana Julia Sarmiento; al señor Colón Icazatti, actual director de la escuela 13, a la 11 de San Juan, en reemplazo del señor Manuel Leal.

Nombramientos: directora infantil para la escuela 18 del consejo escolar 6, a la actual vicedirectora elemental de la 4 del mismo distrito, señorita Corina Carbia, en reemplazo de la señora Clarisa M. de Turdera que se jubiló; maestra de tercera categoría para la escuela 9 del consejo escolar 14, a la señorita Carmen Torres Pérez, por creación de grado; en la escuela 9 del citado distrito, a la señorita Blanca Polti; directora infantil para la escuela 16 del consejo escolar 6, vacante por jubilación de la señora Magdalena L. de Mariani, a la actual vicedirectora elemental de la 7 del mismo distrito, señorita Zaida Romero Brest; maestra de segunda categoría para la escuela 13 del consejo escolar 15, a la señorita Emma Brellis Alcántara, en reemplazo de la señora Berta J. de Camardo, que pasó a otra escuela; maestra de tercera categoría para la escuela 18 del distrito 15, a la señorita Flora Silvia Zavala, por creación de grado; maestros de tercera categoría para la escuela 2 del consejo escolar 20, a los señores Wenceslao Néstor Domínguez y Alberto Galmarino, en reemplazo del señor Adriano Lombardo y señorita Esther Taveira, que pasaron a otras escuelas; maestra de tercera categoría para la escuela 2 del consejo escolar 1, a las señoritas Leonor Bonta y María Amiliano, en reemplazo de la señorita María L. Descalzo, que renunció, y por creación de grado; maestras de tercera categoría para la escuela 1 del consejo escolar 17, a las señoritas Magdalena Lisain, Mercedes Berra Pagliero, María Sara Speratti, María Carmen Cuccoro y Clara Adela Arbasetti, por creación de grados.

Subvenciones escolares a las provincias — Se ha resuelto mandar entregar a favor de la dirección general de escuelas de la provincia de San Juan la suma de 1.820.43 pesos que le ha correspondido a dicha provincia en la última distribución [illegible]

A NUESTROS SUSCRIPTORES

DEL INTERIOR Y EXTERIOR

(SERVICIO DIRECTO POR CORREO)

Recordamos a nuestros suscriptores, cuyos abonos vencen el 31 del corriente, la conveniencia de renovarlos antes de esa fecha, para evitar la interrupción en el envío de este diario. La falta de respuesta a este aviso será interpretada como una resolución de no continuar el abono, y, en consecuencia, será suspendida la remisión del diario el mismo día del vencimiento.

Se ruega enviar la correspondencia a nombre de Administrador de este diario, como así también hacer la remisión del importe respectivo por giro postal o bancario a la orden de LA PRENSA.

Fondos ingresados por concepto de la ley 4223, desde el primero de octubre de 1916 al 31 de marzo de 1918, [...] consentir que la expresada cantidad se aplique totalmente a la reparación de edificios escolares fiscales, con cargo de rendir cuenta documentada de la inversión oportunamente.

Universidad popular de la Boca — Esta noche, a las 8.30, el ingeniero [...] F. Baldassare dará una conferencia sobre el trigo, con proyecciones luminosas.

Escuela profesional número 1 de mujeres — Las alumnas egresadas en 1918 deben presentarse el lunes próximo, a las 10 de la mañana.

Escuela de dibujo para señoritas — Hay algunos asientos vacantes en la escuela de dibujo aplicado para señoritas, completamente gratuita, que sostiene en sus establecimientos de Lavalle esquina Salguero la Sociedad de Educación Industrial.

Para inscribirse se requiere tener más de 14 años de edad y haber cursado el cuarto grado. La enseñanza abarca las siguientes ramas: cueros y metales estampados y repujados; pintura sobre géneros, abanicos, etc.; bordados y encajes, miniaturas sobre pergamino y sobre marfil.

Las clases funcionan de 5 a 7 p. m., todos los días. Las inscripciones pueden realizarse en cualquier hora.

SOCIEDADES Y CIRCULOS

CASAL CATALA — El próximo domingo, a las 9.30 de la noche, realizará una velada musical en memoria del músico-poeta José Anselmo Clavé, creador de las sociedades corales catalanas, con motivo del 45.o aniversario de su fallecimiento. Tomarán parte en este acto, además del Orfeó Catalá, que dirige el maestro Pedro Bosch, los concertistas Sánchez Deyá y Brodde. El maestro José Rodoreda, contemporáneo de Clavé y su colaborador, leerá una biografía de que es autor. Con este motivo, un núcleo de barceloneses entregará a la comisión directiva del Casal Catalá un retrato del maestro Clavé.

CLUB SINDICAL DE EMPLEADOS — El primero de abril próximo, en el local social, se dictarán los cursos de contabilidad, francés, inglés, taquigrafía y aritmética.

ASOCIACION POPULAR DE EDUCACION Y PROTECCION A LA NIÑEZ DEL DISTRITO 17 — La comisión de damas ha organizado un baile de beneficencia para el 29 del corriente, a las 9.30 de la noche, en el Operai Italiani de Villa Devoto, con motivo de la distribución de los premios otorgados en los concursos de carnaval.

LIGA ARGENTINA PARA EL IMPUESTO UNICO — Esta noche, a las 9, en el salón Sáenz Peña 244, realizará un acto público. Pronunciarán discursos los ingenieros Elías Melópulos, Angel Silva (hijo) y Lorenzo L. Bernardo y el doctor Gregorio Enríquez, sobre los temas: "El impuesto único, doctrina social", "Socialismo e impuesto único", "Unificación georgista" y "El impuesto único y la paz universal", respectivamente.

UNION HISPANO AMERICANA DE VALLE MIÑOR — En beneficio de su escuela de niñas, dará un te concierto y un baile, el 6 de abril, a las 3 de la tarde, en el Majestic Hotel. En la segunda parte del programa se bailará un cotillón de fantasía, bajo la dirección del profesor Herrera. Se ha fijado en 5 pesos la entrada.

CERCLE BELGE — La nueva comisión de este círculo, ha quedado formada así: presidente, A de Lansheere; vicepresidentes, J. Vanderveken y T. Verbrugghe; secretario, A. Moons; prosecretario, O. Hosselet; tesorero, J. Delarre; protesorero, J. Sterkendries; comisario general, M Kirschen; comisarios, D. Guilmot, J. Poodts, R Renson, D. Rubbens; comisario suplente, H. Beyens.

CENTRO ESLAVA — En el salón Sarmiento 1374, efectuará su fiesta mensual el 5 del mes próximo.

DEPORTES

CARRERAS DE CABALLOS

HIPODROMO ARGENTINO

LA REUNION DE AYER

Resultados generales

Ante un público poco numeroso se realizó ayer en el Hipódromo Argentino la habitual reunión de carreras.

La primera prueba la ganó Kakay. Corrieron en los primeros puestos Flor del Pago, Pollito, Kakay, Cerilla y Certero, hasta frente a las tribunas populares, donde se trabaron en lucha en la delantera Kakay y Flor del Pago, venciendo al final Kakay por un pescuezo. Tercera Cerilla y cuarto Certero.

Beaufort, del stud Diego de Alvear, que corría en público por primera vez, ganó la segunda carrera. Miguelito encabezó el lote seguido por Kalifato, Fidias, Beaufort y los demás. Al llegar a las tribunas populares, Kalifato ofreció lucha a Miguelito pero poco después surgió Beaufort y en los últimos tramos obtuvo la victoria por medio pescuezo delante de Kalifato. Tercero Miguelito a una cabeza.

Beaufort es un potrillo de buen tipo y veloz, pero ha resultado "roncador" y esto será un serio inconveniente para el futuro.

Otro producto del stud Alvear la potranca Bogotá, que hacía su estreno, ganó la tercera carrera, causando buena impresión por la soltura de sus movimientos. Jaen se destacó en el primer puesto, seguida por Bogotá, Desterrada y Armance. Trescientos metros antes de la meta, Bogotá pasó al primer puesto que mantuvo hasta la raya. Segunda Armance, hermosa potranca que no ha de tardar en obtener su primera victoria. Tercera llegó Desterrada.

Muy fácilmente ganó General Haig la cuarta prueba, cubriendo la distancia en el primer puesto desde que se alzaron las cintas hasta la raya. Segundo Río Guayquiraró y tercero Borbotón.

En la quinta carrera corrió Alcoy en el primer puesto y detrás de él, tomaron colocación los demás en este orden: Zar Nicolás, Dominguero, Crocus, Bala Rasa y Cyllenita, hasta la recta final, donde avanzó Zar Nicolás para triunfar fácilmente. Segundo Alcoy y tercera Bala Rasa.

En la sexta carrera fueron de la partida diez de los anotados. Talca encabezó el lote precediendo a Montana, Bernadotte, Maroma, Royal Dream y los demás, agrupados. En la recta final, avanzaron por el medio de la cancha Delcassé y Royal Dream, venciendo Delcassé. Segunda Royal Dream, tercera Gambia y cuarta Talca.

Dinadia, Jafet y Farolera II corrieron en la delantera en la séptima carrera. Frente a las tribunas populares Dinadia dominó el lote para ganar por más de dos cuerpos. Segundo Jafet, tercero Habano y cuarta Cáraba.

Turpin se distanció en el primer puesto en la octava carrera seguido por Dyck, Don Raúl y Vogt, separados por varios cuerpos entre sí, y en la recta final avanzó Dyck y triunfó por tres cuartos de cuerpo. Segundo Turpin y tercero Rey Mago.

Resultados generales:

1.a carrera, 1.100 metros — 1.o Kakay, 3 años, 54 kilos, por Polar Star o Pearl [...] y La Niña, del stud 3 de Junio (cuidador Enrique López, jockey M. Le[...]), pesos 5.35 y 2.55; 2.a Flor del Pago 54, pesos 7.65; 3.a Cerilla 54|53, pesos [...]; 4.o Certero 56|52. No placé: Pollito [...], Granpado 56, Cicerón 56, Puccini 56, [...] 54, Saltona 54|52, Jumana [...], Rabanera 54. Ganada por 1 pescuezo; de la 2.a a la 3.a, 2 y 1|2 cuerpos. Tiempo: [...].

2.a carrera, 1.000 metros — 1.o Beaufort, [...] kilos, por Saint Wolf [...] del stud Diego de Alvear (cuidador Felipe Viscay, jockey F. Arcuri), pesos 8.20 y 4.40; 2.o Kalifato 56, pesos 3.35; 3.o Miguelito 56; 4.o Fidias 56. No placé: Mirror 56|54, Tadadro 56, Merry Chap 56. Ganada por medio pescuezo; del 2.o al 3.o, 1 cabeza. Tiempo: 0'58" 4|5.

3.a carrera, 1.000 metros — 1.a Bogotá, 3 años, 56 kilos, por Diamond Jubilee y Berrybird, del stud Diego de Alvear (cuidador Felipe Viscay, jockey F. Arcuri), pesos 4 y 2.45; 2.a Armance 56, pesos 3.35; 3.a Desterrada 56, pesos 3.15; 4.a Jaén 56. No placé: La Paraguaya 55, Matera 56, La Mocita 56, Koulka 56, Comilla II 56. Ganada por 1|2 cuerpo; de la 2.a a la 3.a, 2 y 1|2 cuerpos. Tiempo: 0'59".

4.a carrera, 1.600 metros — 1.o General Haig, 3 años, 57 kilos, por Craganour y Chiripa, del stud Haras Ohapadmalal (cuidador Rufino Coll, jockey D. Torterolo), pesos 2.45 y 2.20; 2.o Río Guayquiraró 52, pesos 5.85; 3.o Borbotón 57|54; 4.o Toca Fierro 53. No placé: José Eduardo 52. Ganada por 1 y 1|4 cuerpos; del 2.o al 3.o, 2 y 1|4 cuerpos. Tiempo: 1'37" 3|5.

5.a carrera, 1.600 metros — 1.o Zar Nicolás, 3 años, 49|46 kilos, por Jardy y Movediza, del stud Laboulaye (cuidador Carlos Valla, jockey E. Peñaloza, aprendiz), pesos 5.55 y 3.50; 2.o Alcoy 50, pesos 4; 3.a Bala Rasa 50|47; 4.o Crocus 51. No placé: Dominguero 47, Cyllenita 46. Ganada por 2 cuerpos; del 2.o a la 3.a, 1 y 3|4 cuerpos. Tiempo: 1'36" 1|2.

6.a carrera, 1.500 metros — 1.o Delcassé, 4 años, 49 kilos, por Jardy y Plewna, del stud Esmeralda (cuidador Alberto Camilión, jockey R. Rodríguez) pesos 28.55 y 6.65; 2.a Royal Dream 56, pesos 3.30; 3.a Gambia 51, pesos 6.05; 4.a Talca 55. No placé: Montana 55, Bernadotte 52|49, Polly III 51, Maroma 51, La Cigarrona 49, Infalible 49. Ganada por 1 y 3|4 cuerpos; de la 2.a a la 3.a 1 y 1|4 cuerpos. Tiempo: 1'31" 2|5.

7.a carrera, 1.100 metros — 1.a Dinadia, 4 años, 51 kilos, por El Diamante y Dina, del stud Provincial (cuidador Guillermo Acosta, jockey R. Rivero), pesos 20.80 y 9.20; 2.o Jafet 51, pesos 11.15; 3.o Habano 52, pesos 6.95; 4.a Cáraba 46. No placé: Farolera II 52, Betebé 51, Moscovita II 50|47, Candileja 49, Soume 49|47, Cardo 46 (con Cáraba), Golosa 44|41, Rossie Cheeks 43. Ganada por 2 y 1|2 cuerpos; del 2.o al 3.o, 2 cuerpos. Tiempo: 1'4" 1|2.

8.a carrera, 2.200 metros — 1.o Dyck, 3 años, 44 kilos, por Calepino y Doubtful Honor, del stud El Turf (cuidador Carlos Bustos, jockey M. Acosta), pesos 4.45 y 2.65; 2.o Turpin 52, pesos 3; 3.o Rey Mago 50; 4.o Vogt 43. No placé: Parigot 54, Don Raúl 46|45, Crisis 43|40. Ganada por 3|4 de cuerpo; del 2.o al 3.o, 1|2 cuerpo. Tiempo: 2'17" 1|5.

VARIAS NOTICIAS

La comisión de carreras ha aconsejado a la comisión directiva del Jockey Club la reforma del reglamento de carreras, a fin de asignar a los peones de stud un corretaje del dos por ciento de los premios ganados por los caballos que tengan a su cuidado, en lugar del uno por ciento que les corresponde actualmente.

Como se sabe, la huelga de peones de studs fué arreglada con la promesa de la concesión de ese beneficio.

—Debido a un pequeño contratiempo que ha sufrido, Pronóstico no intervendrá en el premio "Lavalle", que será disputado el domingo próximo.

—Graneado, que disputó la primera carrera de ayer, resultó lastimado de gravedad.

REMO

LAS GRANDES REGATAS DEL DOMINGO

PRUEBAS INTERNACIONALES

Participación de equipos uruguayos

Un movimiento excepcional se nota en el Tigre con motivo de las regatas internacionales a realizarse el domingo próximo, frente al Tigre Hotel.

Desde anteayer se encuentran en ésta los remeros uruguayos que vienen a participar en estas regatas. Son tres tripulaciones que tomarán parte en el "Junior Fours B", en el "Double Sculls" y en el "Seniors Eight".

En las salidas que han efectuado en estos dos últimos días los jóvenes remeros uruguayos han llamado justamente la atención de los aficionados, quienes pueden asegurar que es el mejor conjunto de remeros extranjeros que haya venido hasta hoy a disputar las clásicas regatas del Tigre.

En el "Seniors Eight", la gran carrera del día, se medirán con los "Seniors" del Buenos Aires Rowing Club. La tripulación uruguaya pesa 621 kilos, o sea un promedio de 78 kilos por remero, lo que demuestra el poder de sus componentes.

Del interior se esperan entre hoy y mañana las tripulaciones que representarán a los clubs de Campana, San Nicolás y Rosario.

A presenciar las pruebas han sido especialmente invitadas las autoridades nacionales y provinciales, y los ministros extranjeros, habiéndose designado para recibirlos una comisión formada por el doctor C. F. Alcobendas y señores J. C. Gallegos y J. B. Borzone.

Para dar una idea de la importancia que este año adquirirán estas regatas, basta citar el hecho de haberse inscripto 45 tripulaciones, y en el premio LA PRENSA seis tripulaciones le 4 remos largos.

Publicamos a continuación el programa completo de las pruebas a disputarse y las tripulaciones inscriptas:

1.a regata "Junior Fours A", 1.000 metros, premio "LA PRENSA", salida a las 3.15 p. m.

Rowing Club Argentino: J. C. Díaz, I. Pérez Ercoreca, V. A. Silva, J. R. Laplacette y E. W. O'Farrell.

Club de Regatas La Marina: O. Nicolini, R. Burzaco, J. Gil, R. O. Hunter Davidson y A. R. Errecalde.

Ruder Verein Teutonia: H. Koch, F. Koch, C. Becker, R. Pickenhayn, C. Bitterman.

Club Remeros Escandinavos: E. Schönberg, E. Nielsen, J. Jorjensen, K. Harboe y H. Wikstrom.

Club de Regatas Avellaneda: A. A. Garassino, A. C. Capurro, J. Ortega, E. Samar, J. E. Iturburu.

Buenos Aires Rowing Club: R. Madero, C. M. Palacio, H. A. Eppens, M. Madero, J. H. Gowa.

2.a regata "Juniors Single Sculls", 1.000 metros, premio "Hospital de Caridad de Las Conchas".

Buenos Aires Rowing Club: K. C. Lingenfelder.

Club Regatas Rosario: C. H. Taylor.

Club Canottieri Italiani: E. Godio.

Club Remeros Escandinavos: G. Hordh.

3.a regata "Junior Fours B", 1.000 metros, premio "Unión de Remeros Aficionados del Río de la Plata".

Club Nacional de Regatas (Montevideo): Antonio Camps, Felipe Otero, Armando Pignone, Miguel Castro [...]ce, Oreste Díaz.

Ruder Verein Teutonia: R. Schebeck, E. Tonny, R. Jacob, H. Jacob, C. Bitterman.

Buenos Aires Rowing Club: L. T. Hogg, B. Gache, C. E. Castro Madero, E. E. Billoch, M. Madero.

Club Remeros Escandinavos: G. Pedersen, C. Schonberg, G. Gabberg, N. Mothiesen, H. Wilkstrom.

Club de Regatas La Marina: L. Marchietti, M. J. Flores, L. Marzik, R. Granazza, C. Walstron Davies.

Club de Regatas de Avellaneda: R. Gastelú, C. Elras, A. Elras, H. [...], J. E. Iturburu.

4.a regata, "Senior Single Sculls", 1.500 metros, premio "Club de Remeros Escandinavos".

Club de Regatas La Marina: E. Rosmondi.

Club Canottieri Italiani: A. Sacco.

Buenos Aires Rowing Club: A. B. Laas.

Rowing Club Argentino: [...] F. Chardin y J. M. de la Barrera.

Club Remeros Escandinavos: E. Bisgaard.

5.a regata, "Senior Fours", correrá sola la tripulación del Buenos Aires Rowing Club.

6.a regata, "Junior Double Sculls" sin timonel, 1.000 metros, premio "Rowing Club Argentino".

Club Regatas Rosario: I. Macho, C. H. Taylor.

Rowing Club Argentino: F. Kalter, J. M. de la Barrera.

Campana Boat Club: N. Gamondi, J. Querejeta.

Nacional Rowing Club: E. L. Russo, O. Russo.

Buenos Aires Rowing Club: A. Olivari, O. Gregorini.

Club Nacional de Regatas (Montevideo): N. Inda, A. Tejada.

7.a regata, "Veterans Fours", 800 metros, premio "Jockey Club".

Club Canottieri Italiani: M. Gabrielli, M. Torranzza, N. F. de Lis, M. Cavadini, F. Costas.

Ruder Verein Teutonia: H. Keller, O. Bielig, J. Bailer, W. Kubler, C. Bittermann.

Buenos Aires Rowing Club: G. Pilado, J. L. Coelho, R. J. Gowland, O. Bond, C. Peyon.

8.a regata "Junior Pair Oars", 1.000 metros, premio "Montevideo Challenge Cup".

Rowing Club Argentino: F. Amadeo Carranza, H. Crus, E. W. O'Farrell.

Buenos Aires Rowing Club: L. Demarchi, H. Grandin, A. Molina.

Club Regatas la Marina: J. Gil, R. O. Hunter Davidson, A. Errecalde.

9.a regata, "Junior Eights", 1.500 metros, premio "Gobernador de Buenos Aires".

Buenos Aires Rowing Club: R. Madero, C. M. Palacio, E. H. Fisher, A. Moreno, H. A. Eppens, E. P. Ferrando, A. Caprile (hijo), W. G. Herten Greaven, E. Madero.

Nacional Rowing Club: H. Zambra, R. Renault Beatz, L. Ricci, I. Bringas, I. Zocca, P. A. Mendoza, F. Mango, E. L. Russo, A. Tometis.

Ruder Verein Teutonia: C. Wegener, H. Jacob, R. Jacob, E. Tonny, C. Becker, R. Pickenhayn, H. Koch, F. Koch, C. Bitterman.

Club Regatas la Marina: L. Marzik, R. Granazza, J. S. Barbier, C. Flechter Combe, R. Neumann, D. L. Peluffo, O. Nicolini, R. Burzaco, C. Walstron Davies.

Club Canottieri Italiani: S. Carmagnini, L. Chego, A. Linares, J. Oliani, E. Chasseing, A. Trabucco, A. Borrel, E. Godio, F. Costas.

Club de Regatas de Avellaneda: A. Solari, J. L. Etchegoyen, A. A. Garassino, A. C. Capurro, J. Ortega, E. Samar, J. Arduino, E. Olsson, J. E. Iturburu.

10 regata "Cadets Fours", 800 metros, premio "Club de Regatas San Nicolás".

Club de Remeros Escandinavos: J. Jotgensen, A. Beijer, O. Beijer, E. Werring, J. Andresen.

Buenos Aires Rowing Club: F. Baya Casal, A. Tesa, Seitun, E. Maschwitz, A. J. Ferrando, C. Peyon.

Club de Regatas San Nicolás: L. Cichetti, S. Lasalle, U. Fernández, U. Mariñas, D. di Lorenzo.

Rowing Club Argentino: C. A. O'Farrell, L. R. Arnab[...], J. Conelly, A. Horteloup, E. W. O'Farrel.

Nacional Rowing Club: E. Barros, E. I. Lebrado, C. A. Fogliarino, A. Russo, A. Tometis.

11 regata, "Senior Eights", premio "Buenos Aires Rowing Club".

Club Nacional de Regatas (Montevideo): G. Armas, A. Frioni, R. Urrestarazú, E. Milhas (hijo), A. Nicola, A. de Salterain (hijo), E. Vasquez, V. Lezama Morrison, Carlos A. Aldecoa.

Buenos Aires Rowing Club: J. M. Madero, M. Madero, J. F. Acosta, F. Noetinger, C. Risso, C. J. Moreno, K. C. Lingenfelder, F. E. Lecot, J. H. Gowa.

FOOTBALL

FEDERACION ATLETICA DE EMPLEADOS NACIONALES

La secretaría de la Federación Atlética de Empleados Nacionales ha resuelto fijar el día 10 de abril próximo, a las 7 p. m., como plazo improrrogable para las inscripciones de los equipos en los siguientes concursos a efectuarse en la presente temporada: Campeonato de 1.a, 2.a y 3.a división; competencia de 1.a, 2.a y 3.a división.

Asimismo deberán, dentro de ese plazo, comunicar a la secretaría la ubicación de la cancha, colores reglamentarios para uso de los jugadores, nombres y domicilios de los capitanes de equipo, nombre y domicilio del presidente y secretario, y ubicación de la secretaría.

TORNEO ATLETICO

CLUB DE GIMNASIA Y ESGRIMA

El domingo próximo, a las 8 a. m. se realizará en el campo de deportes que el Club de Gimnasia y Esgrima posee en Palermo, un torneo atlético interno, de acuerdo con el siguiente programa:

Carreras de 100, 200, 400, 800 y 1.500 metros; lanzamiento del disco, martillo, bala y javalina, saltos en largo y en alto con y sin impulso; carrera de natación de una hora; salto de la garrocha y carrera de postas de 1.600 metros.

La comisión directiva ha designado la siguiente comisión que presidirá el concurso: juez de partida, doctor José Realmonte; jueces de llegada, ingeniero Alfredo Olivieri, doctor José Catán y Atilio Ponizio, cronometristas, Bernardo Krämer y Adolfo van Heyden; jueces de campo, Vicente M. Calcagno, Antonio M. Argerich, Benito Vaccarezza y Horacio Cadelago; árbitro, Próspero G. Alemandri.

YACHTING

YACTH CLUB ARGENTINO

En el día de mañana se disputará la Copa Rediuta, sobre la distancia de 52 millas, o sea ida y vuelta a la Colonia; esta prueba ha sido organizada por el Yacth Club Argentino. A las 10 de la mañana será dada la orden de partida, y se continuará disputando el domingo.

Las embarcaciones que se han anotado para esta prueba son las siguientes: Umckell, timoneado por J. M. Mouras, recargo 4 horas, 28 minutos 4 segundos; Alachie, timoneado por A. L. Lanusse, recargo 4 horas, 28 minutos 4 segundos; Mouchotte, timoneado por Ch. L. Fangen, recargo 4 horas 20 minutos, Rediuta, timoneado por T. Bonl, recargo 3 horas, 28 minutos, Racha, timoneado por F. Sumblad, recargo 2 horas, 1 minuto, 20 segundos; Hortensio, timoneado por E. S. Bilbau, recargo 2 horas, 1 minuto, 20 segundos.

LAWN TENNIS

OLIVOS LAWN TENNIS CLUB

Esta noche se realizarán en la cancha del Olivos Lawn Tennis Club convenientemente iluminada al efecto, los partidos de exhibición, en los que tomarán parte las señoritas Mackenzie y Anderson y los señores C. Morea, A. Zumelzu, A. Hortal y M. Cadelago.

El horario de los partidos que, por el torneo de Otoño, se realizarán mañana y pasado, es el siguiente:

Sábado 29, a las 2 p. m., señora de Parson contra señora de Taylor, Mc Corkely contra Zambon, a las 3 p. m., señorita de Campbell y Mac[...] contra señorita de Grict y Broom; señorita Regnier contra señora de Sale, a las 4 p. m., señora de Pepper y M. L. Querada contra señora de Collet y F. Cadelago; R. González Bonorino contra Ibbotson.

Domingo 30, a las 8.45 a. m., Parson contra Rodríguez, Logan contra Bonornio; a las 9.45 a. m., M. Cadelago contra Salas; Wills contra Cabreta Bernet, a las 10.45 a. m., Peters y Collet contra Masters y Campbell y Browne contra Lasartiguez, a la 1.30 p. m., Muñoz y Manson contra Macdonald y Mc Corkell, a las 2.30 p. m., señorita de Regnier y Candegabe contra Buellink y señora; Chiswell contra C. A. Quesada; a las 4.30 p. m. Pa[...] y señora contra Sale y señora, señorita D[...] contra señora Collet.

CICLISMO

CLUB CICLISTA VELOCIDAD Y RESISTENCIA

Hoy vencerá el plazo de inscripción acordado por la comisión directiva del Club Ciclista Velocidad y Resistencia, para los corredores que deseen intervenir en la carrera "a la americana" que en un recorrido total de [...] kilómetros, en el trayecto comprendido de Núñez a Tigre y regreso a Núñez se efectuará el domingo próximo.

ATLETISMO

DE MONTEVIDEO

CAMPEONATO SUDAMERICANO

(Por telégrafo)

Montevideo, marzo 27 — [...] de la carrera se encuentra [...] F. A. De Muro [...] la Federación Atlética de [...], quien va a ésa a gestionar la participación de los aficionados [...] en los próximos grandes concursos sudamericanos a realizarse en Montevideo.

ASOCIACIONES Y GREMIOS

NUEVO CENTRO DE [...] CANEROS Y ANEXOS — [...] la primera reunión [...] organizada por este [...] a protestar contra la ley [...] y el nuevo [...] A acto, que se realizó [...] Paseo Colón, concurrieron [...] Dió cuenta del [...] y luego [...] finalmente [...] la propaganda [...] extraordinaria para [...]

LOS OBREROS [...] CERERAS Y ANEXOS — [...] de la casa [...] la asamblea efectuada [...] declararse en huelga [...] en México 2070, a las [...] La huelga de la casa [...] ha sido resuelta favorablemente para los obreros [...] la casa Harrods.

CONFEDERACION [...] ARGENTINA — Bajo la presidencia del ciudadano [...] se ha constituído el sindicato [...] res navales.

CENTRO DE [...] DE ALMACEN DE BUENOS AIRES — Nos informa que el 31 [...] una campaña en la [...] mínimo, la jornada máxima de trabajo, vida externa, descanso dominical absoluto y "sábado [...]", reforma de la ley de [...] las infracciones a las leyes [...] del sindicato [...] con tal motivo ha publicado un manifiesto interesando al pueblo en la obtención de esas mejoras para los dependientes de almacén e invitando a éstos a asociarse. La secretaría funciona en Alsina 1334.

PROVINCIA DE BUENOS AIRES—INFORMACION GENERAL

EL HORARIO ADMINISTRATIVO

Como hemos informado, el Poder Ejecutivo dictó un decreto estableciendo para las oficinas de la administración, a partir del 1.o de abril próximo, el horario de 12 m. a 5.30 p. m. El año anterior en esta misma época, el horario fué de 12.30 p. m. a 5 p. m., esto es, cuatro horas y media de oficina. El horario que rige desde el comienzo del verano es de 7.30 a 12.30 de la tarde, o sea cinco horas de labor.

Por el nuevo horario se exigirá media hora más de tarea al personal administrativo. Nada habría que objetar a este respecto, si no fuera que en la estación de invierno esa media hora de aumento no implicará ningún beneficio para el público, y si un perjuicio para el erario, pues durante esa media hora más que se ha impuesto, se consumirá una cantidad apreciable de corriente eléctrica por alumbrado de las oficinas, circunstancia que no se ha tenido en cuenta sin duda, al establecer el nuevo horario.

Convendría, en este caso, que la repartición correspondiente informara cuánto importará el gasto a hacerse durante esa media hora más de alumbrado.

EN LOS MUNICIPIOS

En Balcarce — Terna para jueces de paz — Visita del intendente de Dolores — Sala de primeros auxilios y consultorio médico.

Balcarce, marzo 27 — El concejo deliberante remitió al Poder Ejecutivo la terna para proveer el juzgado de paz. Figuran en primer término los señores Diego Otamendi y Juan Patalagoyti, para titular y suplente, respectivamente.

—Ayer estuvo aquí el intendente de Dolores, señor Juan Vilgré de La Madrid, para hacer una visita de cortesía al intendente local señor Etcheaborde, acompañado por el cual recorrió la población.

—En el mes entrante serán inaugurados, anexos al hospital, una sala de primeros auxilios y un consultorio externo gratuito. Estas dos dependencias estarán a cargo del médico municipal, doctor Fossa.

—La intendencia ha concedido permiso a don Manuel Ortega para realizar dos corridas de toros en la quinta que posee la Sociedad Española, obligándole a ceder una parte de las utilidades en beneficio del hospital y Sociedad Protectora de la Educación.

El impuesto de aguas corrientes en Avellaneda — Gestiones de la Liga de Propietarios.

Villa Angélica (Avellaneda), marzo 27—La Sociedad de Fomento de Avellaneda ha comunicado a la similar de esta villa que ha enviado al gobernador de la provincia una nota, en la que se pide el cumplimiento de diversos artículos de la concesión de las aguas corrientes. La misma entidad ha pedido al intendente del partido una nueva valuación de la propiedad raíz, para modificar el padrón de alquileres de acuerdo con arreglo al cual se cobra el impuesto de aguas corrientes.

Se pide a la Sociedad de Fomento local que designe un delegado que deberá asistir como vocal de la liga de Propietarios de Avellaneda, a la reunión que se realizará el 5 de abril próximo.

Fallecimiento de un curandero en Pergamino

Pergamino, marzo 27—A una avanzada edad falleció el antiguo vecino señor Andrés Perriello, famoso émulo de "la Madre María", por imposición de la cual decía que curaba. Perriello dejó de existir a consecuencia de una afección que requería una pronta intervención quirúrgica, a la cual se negó, posiblemente para no desdecirse de su sistema del agua fría.

CRONICA SOCIAL

(Información de La Plata)

LAS PROXIMAS REGATAS — Es extraordinario el número de invitaciones que han sido solicitadas por familias de nuestra sociedad, para presenciar las regatas que se realizarán el 6 de abril próximo en el río Santiago, organizadas por el Club de Regatas La Plata.

Con el objeto de facilitar el trasporte de las familias que han de concurrir a esta fiesta, la comisión directiva del club ha conseguido de la empresa que se establezca un horario especial de trenes para ese día, y que desde la fecha puedan ser retirados los boletos correspondientes.

El jurado que actuará en esta fiesta, estará formado por el jefe del apostadero naval, capitán de navío Pefaur, [...] Manuel F. Escobar, jefe de [...] naval, capitán de navío Cross y doctor Enrique E. Rivarola.

BENEFICIO TEATRAL — En el teatro París se realizará el 7 de abril próximo una función extraordinaria a beneficio de la Sociedad de Beneficencia que preside la señora Josefa Vieyra de Monasterio.

Los fondos que se obtengan de esta función se destinarán con los ya reunidos para la construcción de un nuevo pabellón en el hospital de Niños.

FIESTAS PATRIOTICAS — Organizada por el Círculo de Cronistas que preside el señor Luis L. Nápoli, se realizará el 17 de mayo próximo una gran velada en el teatro Argentino en conmemoración del aniversario patrio.

La misma institución dará el 24 de mayo un gran baile en los salones del diario "Buenos Aires", en celebración del mismo aniversario.

(De nuestros corresponsales, por telégrafo)

ENLACES — Avellaneda, marzo 27 — Anoche, en la capilla San José fué consagrado el enlace de la señorita [...] con el doctor Enrique [...]

[...] la ceremonia, [...] de sus relaciones íntimas se reunió en [...] del Molino, donde se sirvió un "lunch" y se hizo música.

DIVERSAS INFORMACIONES — [...] marzo 27 — Se encuentran entre [...] los señores José Caroli y [...] Zuviaga.

NECROLOGIA — Quilmes, marzo 27 — Después de una larga y penosa enfermedad, falleció anoche la estimada señora Andrea Marrero de Castro.

Aunque previsto, su fallecimiento ha producido hondo pesar en el vasto círculo de sus relaciones, que apreciaban justamente las bellas condiciones de carácter que adornaban a la extinta.

En la casa mortuoria, y en el sepelio [...] efectuado hoy en el [...] local, vimos a muchas personas conocidas.

[...] (Quilmes), marzo 27 — [...] en ésta el señor Nata[...] estimado vecino [...] partido. Sus restos fueron [...] en el cementerio [...] local.

[...] marzo 27 — Hoy se celebró [...] cantada en la iglesia parroquial en memoria de la señora [...]

VARIAS NOTICIAS

Pensiones nacionales

Desde la fecha se pagan en la [...] de correos de La Plata las pensiones civiles, planilla número 1, y planilla 2 y militares, todos [...] de febrero.

Nombramientos

El Poder Ejecutivo hizo ayer los siguientes nombramientos:

Defensores de menores: de Tornquist, [...] Fernández; Saladillo, [...]; [...] Lamparanea; Las Heras, Gerardo [...]; Guaminí, Domingo [...]; General Madariaga, Luciano Fo[...]; Villa Maza, partido de Adolfo Alsina, [...]; [...] Arriaga, San Antonio de Areco, [...] Arnaldi.

Jueces de paz, titulares y suplentes: [...] Arenales, Luis Tagilona y Z[...]; [...] Pacheco; Exaltación de la Cruz, [...] Migliano, y Carlos Jordán; [...] Isidro Esquivel y Vicente [...]; Rawson, Carlos Bataglietti; [...] Díaz; Colón, Teodoro Saléz y [...] Telledhea; Balcarce, Diego T. Otamendi y Juan Patalagoite; Ayacucho, Felipe N. Eandi y Carlos Pérez; General Madariaga, Norberto Argañaraz y Luis Pepe; Adolfo Alsina, Felipe Montenegro y Antonio Luppo; Maza, Pedro L. Piatti y Cirilo Valenzuela; San Vicente, Armando Rapolini y Gregorio Merlo; Tapalqué, Manuel Muñoz y Jorge A. Gardío; San Antonio de Areco, Domingo Marizzi y Eugenio Tapia.

ENSEÑANZA UNIVERSITARIA

Facultad de Ciencias de Educación

Hoy, a las 3 p. m., se reunirán las mesas examinadoras de prehistoria argentina y americana, y psicología.

EDUCACION

Escuela Nacional de Comercio

El 31 del corriente, a las 8 p. m., se realizarán en esta Facultad los exámenes de ingreso para el curso de tenedores de libros.

Colegio nacional de Mar del Plata — Inscripción de alumnos en Balcarce

Balcarce, marzo 27 — El colegio nacional de Mar del Plata ha designado delegados en ésta, a los efectos de recibir la inscripción de los alumnos que deseen cursar la segunda enseñanza en esa ciudad, al doctor Ernesto Pinto y señor Honorio Crovetto.

VIALIDAD

Delegado del Touring Club Argentino en Magdalena

Magdalena, marzo 27 — Ha sido nombrado delegado del Touring Club Argentino en ésta el señor Santiago Vicini, quien se espera que se interesará por el mejoramiento de la vialidad en el partido, especialmente en cuanto se refiere al estado del camino general a La Plata.

En la estación Sarandí, del ferrocarril del Sud — Protestas del público

Villa Domínico (Avellaneda), marzo 27 — Provoca enérgicas protestas del público y de los pasajeros de la línea número 22 del Anglo-Argentino, el hecho de que el guardabarreras de la estación Sarandí, del ferrocarril del Sud baje las barreras hasta 20 minutos antes de pasar cada tren, con lo que detiene un tráfico considerable.

MOVIMIENTO POLITICO

Federación Socialista Bonaerense

ENVIO DE UNA NOTA AL PODER EJECUTIVO

La junta ejecutiva de la Federación Socialista Bonaerense ha dirigido al Poder Ejecutivo de la provincia una extensa nota en la cual se le solicita que dicte una resolución de carácter extraordinario, ordenando al jefe de policía que por intermedio de sus subalternos prohiba terminantemente desde la fecha hasta fin de mes, por lo menos, la realización de carreras cuadreras, riñas de gallos, partidas de taba y demás juegos de azar o destreza, en todo el territorio de la provincia y especialmente en los distritos donde se realizarán elecciones el 30 del corriente.

Se agrega en la nota, que determina este pedido el incremento alarmante que ha adquirido en estos últimos meses el juego en la provincia, llegándose al extremo de efectuarse jugadas sin ningún reparo y en pleno centro de todos los pueblos grandes y chicos hasta en todas las ciudades bonaerenses y siempre bajo el resguardo de la respectiva autoridad policial, representada, a veces, por el comisario local en persona, que suele ser también propietario de uno de los caballos que corre la carrera y que es siempre amigo del profesional que organiza las jugadas y percibe las "coimas" de las infaltables apuestas en dinero.

Dice luego esta nota que se ha llegado a tales extremos en ese deshonesto comercio del vicio de jugar por dinero, con cualquier pretexto, que no es extraño, y ofrece la junta facilitar al ministro algunas pruebas gráficas, si lo estima necesario, encontrarse con grandes carteles anunciadores de jugadas, que llevan la estimulante advertencia de que ellas se realizarán "con permiso de la autoridad" y hasta, como ha ocurrido hace poco en San Antonio de Areco, se informaba que "correría el caballo alazán del señor comisario con el zaino del señor intendente".

"No creemos necesario, continúa diciendo la nota en cuestión, presentar al señor ministro una relación o explicación sobre los males, peligros y vergüenzas que, para sus cultores y para todo el pueblo, entraña el vicio de jugar por dinero, pero estimamos oportuno hacer notar al Poder Ejecutivo la conveniencia de que, al menos, en las vísperas y día de la elección próxima, se suspenda esa forma de envilecer y saquear a los trabajadores, pues, como sabe V. S. en esos días los estancieros mandan a sus peonadas al pueblo para que voten, dándoles algunos pesos a cuenta de sus sueldos, pesos que en el pueblo les quitan luego, esos ciudadanos, los "coimeros", que organizan carreras y jugadas de taba "con permiso de la autoridad".

Termina la nota con los párrafos siguientes:

"Además, tenemos el agrado de informar al señor ministro, que nuestro partido está dispuesto a cooperar con el Poder Ejecutivo provincial en la sana tarea de impedir esos juegos durante el día de la próxima elección y a ese efecto, ha designado comisiones especiales para cada distrito bonaerense, presididas por un abogado, que se encargarán de denunciar en forma legal y ante las comisarías respectivas, cada una de las infracciones a la ley de juegos prohibidos que puedan comprobar el próximo domingo 30 de marzo.

"Señor ministro: esa prohibición absoluta del juego en la provincia de Buenos Aires, por lo menos en los días de elección, es el complemento necesario de la verdad y pureza del comicio, pues para que ésta sea efectiva es imprescindible que impere [...] en el sitio mismo de la urna electoral, sino también en sus contornos y en los corralones que algunos [...] acostumbran instalar para retener "libres" electores en la víspera y día de cada elección."

[...], marzo 27 — Mañana a las [...] se efectuará en el teatro Italia una conferencia política organizada por el partido Socialista. [...] nacional [...]

DENUNCIAS ATENDIDAS

El presidente del partido [...], doctor M[...] y el diputado [...], señor Palmer, se dirigieron al ministro de Gobierno denunciando [...] de policía del Saladillo por [...] intromisión en la política [...] el ministro de Gobierno comunicó a los denunciantes que el Poder Ejecutivo había resuelto el cambio del mencionado funcionario, [...] recomendándole la más absoluta prescindencia en las cuestiones políticas.

—El diputado provincial doctor [...] denunció al ministro de Gobierno que anteanoche [...] opositores, al mando de [...] policía de la localidad se [...] a su casa insultando [...] hecho a varias personas [...] hallaban.

El ministro ha resuelto [...] funciones al mencionado comisario de policía y designar a [...] persona para que lo reemplace.

Telegrama del senador S. P. Parodi al ministro de Gobierno

[...] el senador provincial señor [...] ha dirigido al ministro de Gobierno el siguiente telegrama [...] abusos de autoridad de [...]

[...] que empleados de la policía [...] presión sobre [...] con el propósito de apartarse de [...] cívicas.

Termina el telegrama con el párrafo siguiente:

"Como no es la primera vez que [...] usted estas denuncias sin que ese gobierno haya removido a los empleados policiales [...] la ineludible necesidad de comunicarle que procederé a defender a mis amigos con todos los medios que tengo a mi disposición."

Unión Cívica Radical

Anoche se realizó ante numerosa concurrencia, en el teatro Argentino, de La Plata, una conferencia para proclamar los candidatos que ha de sostener el partido radical en las próximas elecciones.

Los oradores designados al efecto hicieron uso de la palabra y fueron muy aplaudidos.

Pergamino, marzo 27 — El comité radical Doctor José Camilo Crotto realizó esta noche una reunión pública en la intersección de las calles avenida de Mayo y San Nicolás. En dicho acto, al que asistió numerosa concurrencia, hicieron uso de la palabra los candidatos señores Máximo Tesón (hijo), Dr. Pedro R. Torres y doctor Vicente Marinelli, quienes, al referirse a la disidencia que los apartó de la convención situacionista de San Nicolás, defendieron su actitud, y la lista especial con que concurren a elecciones, por la injusta postergación que se hizo de los candidatos de Pergamino y Arrecifes, los cuales quedaban sin representación en la Cámara. La lista especial aludida está compuesta como sigue: Pedro R. Torres, Máximo Tesón (hijo) y José R. Apalaza. Será sostenida en Pergamino, Arrecife y San Antonio de Areco.

San Isidro, marzo 27 — Mañana se efectuará en el Pabellón Blanco, a las 9 p. m., la anunciada conferencia de propaganda organizada por el comité de la Unión Cívica Radical.

Hablarán el diputado nacional, doctor Carlos A. Recó y los candidatos a diputados, doctor Roberto Parry y Julio C. Urien.

Tigre (Las Conchas), marzo 27—Se realizó anoche, en el teatro de la Sociedad Italiana, la proclamación de candidatos a diputados, acto que había organizado el comité de la Unión Cívica Radical, ante una numerosa concurrencia. Abrió el acto, a las 9 p. m., el señor Alberto Barnichán, quien en nombre del comité local pronunció un discurso.

Habló en representación de los isleños el vicepresidente del comité, señor Alfredo Duclós, siguiéndole en el uso de la palabra los señores Pink Aprile y Amer Alberti, cerrando el acto el presidente del comité, diputado José Marabotto.

Durante la realización del acto reinó en la concurrencia el mayor entusiasmo, repitiéndose los vítores al gobernador de la provincia y a los oradores, a los que diversas señoritas y damas que ocupaban los palcos del teatro arrojaban flores a cada párrafo de sus discursos.

A las 11.30, terminada la conferencia cívica, se organizó una manifestación para acompañar a los oradores hasta la estación del Central Argentino.

Juárez, marzo 27 — Los candidatos a municipales y consejeros escolares que votará el partido Radical en las próximas elecciones son los siguientes:

A municipales titulares, señores José M. Zumelrraga, Antonio Eandi, Emilio E. Dominé, Isidoro Irasusta, Juan Elesarlin, Patricio González, Juan C. Oroquieta, Antonio Aroga, Marcial Castelli (hijo), Cipriano P. Casterá, Honorio F. Iupin, Carlos S. Sisto, Ignacio I. Apalategui, Domingo Golia.

Consejeros escolares, señores Eduardo Dominé, Máximo R. Pérez, Manuel A. Lasota, José A. Gioja, Juan M. Landa.

Partido Conservador

El comité del partido Conservador de la sección primera de La Plata, dará esta noche, a las 9, una conferencia política en el teatro Argentino, con motivo de la proclamación de candidatos a municipales y consejeros escolares.

—Ayer fué instalado en su local propio el comité de la sección 3.a de La Plata, en la calle 56 esquina 7, a donde podrán concurrir las personas interesadas a efectos de solicitar datos, listas y padrones.

Pergamino, marzo 27 — El partido Conservador antiasambleísta que preside el diputado provincial, Miguel V. Dávila, realizó anoche, en el teatro Reina Victoria, una reunión pública, en la que hicieron uso de la palabra el concejal señor Angel Ferrero Regis; el diputado nacional, doctor Luis Agote; el doctor Tomás Jofré, y el candidato local a diputado provincial, señor Custodio Duarte.

DISOLUCION DE UN COMITE EN MORENO

Moreno, marzo 27 — En una asamblea efectuada ayer por los miembros del comité conservador asambleísta, que presidía el señor Miguel Larnes, se resolvió disolver el comité y clausurar el local.

Esta actitud se funda en que la mesa directiva considera violatorios de los principios sustentados por el partido, los procedimientos que usa la junta de gobierno y que se detallan en una comunicación enviada hoy al presidente del partido, doctor Rodolfo Moreno (hijo).

En la misma reunión se resolvió dejar en libertad a los que pertenecieron a ese comité para que voten en las próximas elecciones por los candidatos de su agrado.

Actividad política en San Fernando

San Fernando, marzo 27 — Comienza a intensificarse la propaganda política de todos los partidos que han de actuar en las elecciones del próximo domingo.

Puede decirse que nunca ha sido más intenso el trabajo, que en esta oportunidad, pues tanto las dos fracciones del partido Conservador como los radicales y socialistas redoblan sus esfuerzos.

El comité de la Unión Cívica aconseja a sus correligionarios que voten por cualquiera de las dos listas del partido Conservador.

El comité radical Coronel Martín D. Irigoyen publica un manifiesto que será fijado en todo el municipio, por el que hace saber a los adherentes que es incierta la versión que circula, de que dicho comité haya realizado combinación política alguna con el radicalismo situacionista, e invita a los adherentes y simpatizantes a pasar por el local Constitución 759, donde se dan instrucciones y boletas para las elecciones del domingo próximo.

Han empezado a circular boletas de la Unión Cívica Radical que llevan borrado el nombre del candidato vecino de este pueblo, así como los de otros tres candidatos de la misma lista.

También circulan boletas de una de las fracciones del partido Conservador, con el nombre borrado de uno de los candidatos.

Unión Popular de Juárez

Juárez, marzo 27 — El comité de la Unión Popular ha dado a conocer la siguiente lista de candidatos a municipales y consejeros escolares con que concurrirá a los comicios del 30:

Candidatos a municipales titulares, señores Juan M. Pene, J. Fabio Torchelli, Esteban Ebarlin, Pedro P. Ortiz, José Courréges, Horacio Roldán, Irene B. Pescador, Rodolfo Bunge, Bonifacio de Andrés, Emilio Rometo, Germán Dibat, Lorenzo Nuin, Eleuterio Berreneche, Bernardo Taglionetti.

Consejeros escolares, señores Urbano García, Fermín Ortiz, Miguel Angel Bunge, Pedro A. Speroni, Oreste N. Puglielmetti.

Las próximas elecciones

DEFENSA COMUNAL DE JUAREZ

Juárez, marzo 27 — La Defensa Comunal ha proclamado los siguientes candidatos a municipales:

Señores Adolfo F. Roo, Bernardo Cristeche, Angel Yarussi, Francisco A. P[...], José Mujica, Juan N. [...], [...]galde, Adolfo F. Freta, Angel Apestegui, Claudio Bruzola, Vicente [...], Manuel Moure (hijo), Jerónimo Mentasti, Juan Lorenzo Igastebuiru y Pedro López.

Consejeros escolares, señores Pedro Pumará, Juan A. Arroqui, Antonio Zumalaga, Juan P. Solari, [...] y [...] Sanasola.

CRONICA POLICIAL

EL CRIMEN DE LA LAGUNA "EL CABEZON"

Siguen las investigaciones

RESULTADO DE LA AUTOPSIA DEL CADAVER

UN DETENIDO

Sin duda que trascurrirán [...] la expectativa pública por conocer la marcha de la pesquisa en el asunto que se ha dado en denominar "El crimen de la laguna de El Cabezón".

Como se sabe, se trata de un cadáver que fué hallado en un encajonamiento de aguas pluviales que existe entre las vías de los ferrocarriles Oeste y Sud, como decimos en el conocido [...] paraje por laguna de El Cabezón.

En las ropas del muerto se hallaron ocho pesos y un pasaje y medio de primera clase correspondiente al tren que partió el sábado último de la estación Constitución con destino a Mar del Plata.

El hallazgo de que damos cuenta data del lunes próximo pasado por la noche. Tenía el cadáver los pies liados por una cuerda.

Se explica el interés que este hecho despierta en el público, pues se halla rodeado del misterio más absoluto.

Para la policía es un caso realmente serio, quizá uno de los más difíciles que se han presentado desde hace muchos años a la fecha, pues los elementos cuya posesión pudo ayudar a la policía de nada han servido para orientar las pesquisas.

Así, por ejemplo, los boletos del tren ni siquiera pudieron ser aprovechados para procurar la identidad del muerto. En la empresa ferroviaria comunicaron que corresponden a un solo camarote y que fueron vendidos a un señor Boogs".

¿Quién es éste? El interrogante se mantiene todavía. Nadie se ha presentado a la policía para comunicar que está vinculado a tal persona, ni siquiera una referencia ha sido suministrada sobre tal apellido. Y lo peor para la investigación es que se le sacaron al muerto las impresiones digitales y fueron remitidas a las policías de distintos pueblos de la república, inclusive la de la capital federal, sin que se haya logrado por ese procedimiento, individualizarlo, pues porque no figura en los registros de esas reparticiones.

De manera que, no siendo posible todavía identificar el cadáver, es de imaginar todas las dificultades que se oponen a la orientación de las averiguaciones.

Si aquéllo se consiguiera, ya mucho, tal vez, se hubiera ganado, y nada difícil resultaría entonces descifrar el enigma.

—

El doctor Gornall, médico de policía, practicó la autopsia del cadáver. Dicho facultativo hizo entrega anoche de su informe al comisario de Avellaneda, señor Sánchez Vera, bajo cuya dirección iniciaron las investigaciones el subcomisario Manuel F. Quijano y el empleado Pedro Martínez.

Informa el doctor Gornall, que el muerto tenía fracturada la cuarta vértebra de la espina dorsal, en cuyo nivel la epidermis presentaba una contusión como indicando el punto de apoyo de algo; una herida contusa de seis centímetros de extensión en el lado izquierdo de la región frontal, producida, al parecer, por un choque; en el pecho tenía depresiones de cuyas características se deduce que los brazos del sujeto, después de muerto, fueron apoyados allí.

Establece la autopsia, también, que los pies del individuo fueron atados una vez muerto éste.

El médico hizo enviar a la oficina química las vísceras para verificar si la víctima fué intoxicada, por cuanto, además de lo descripto, no se ha observado detalle alguno.

—

Anoche hallábase alojado en la comisaría un muchacho como de 16 años. Este fué detenido ayer muy cerca del lugar en que fué descubierto el cadáver. Dijo que inspeccionaba el lugar porque tenía una gran afición por todo lo que fuera una pesquisa difícil.

El muchacho se contradijo al contestar a las preguntas que se le hicieron. Hasta su nombre y su domicilio los dió inexactamente. Se trata de establecer si es un desequilibrado o si tiene interés por cualquier motivo en no decir la verdad.

—

Bomberos voluntarios de Avellaneda y los de la policía estuvieron ocupados ayer en el desagotamiento de la laguna, con el propósito de ver si se puede encontrar algún detalle que pueda interesar.

Se procedió también a rastrear la laguna.

ASALTOS EN AVELLANEDA

Fallecimiento de una de las víctimas

Avellaneda, marzo 27 — Anoche, a las 9, en el cruce de la calle Maipú y la vía del ferrocarril del Sud, fué asaltado José Casso por varios individuos que le propinaron golpes tales que le causaron la muerte, acaecida, poco después, en el hospital Fiorito.

Según informes de amigos de la víctima, en dicho hospital no se les dió importancia, en el primer momento, a las heridas que presentaba Casso.

—Hoy, a la 1 p. m. en la esquina de Pallás y Mariano Acosta, fué asaltada la señora Socorro Lorenzo de Triñanes, por dos individuos que le arrebataron una cartera que contenía la suma de 20 pesos. A los gritos de la víctima, huyeron los asaltantes.

MUERTE POR QUEMADURAS EN HINOJO

El 25 del actual, a las 8 p. m., en Hinojo, partido de Olavarría, al menor Antonio Colela se le cayó una lámpara encendida, y el fuego se le propagó a las ropas y le ocasionó quemaduras, de cuyas resultas dejó de existir ayer, a las 5 a. m.

El curanderismo en la provincia

De General Lavalle nos comunican que ejerce allí el curanderismo, sin fiscalización alguna, una persona sin título, y que según sus manifestaciones, que hace públicas, practica su profesión aplicando sus cualidades de adivino.

De todos los puntos de la campaña llegan a General Lavalle personas de condición humilde, para someterse a la asistencia de dicho curandero, que cobra por su trabajo fuertes gratificaciones.

Lo lamentable es que este género de curanderismo, que atrae el concurso de la gente sencilla, se ejerza como se ve con la tolerancia de las autoridades locales y centrales de la provincia, encargadas de evitar un mal tan hondo como es el que dejamos enunciado.

Hecho de sangre en Mercedes

Víctor Oliva ha denunciado en la comisaría de Mercedes, que después de un cambio de palabras que sostuvo con Pedro Spinelli, éste lo hirió con un trozo de hueso.

El acusado ha sido detenido.

Accidente en La Plata

Anteanoche, a las 7 p. m., cruzaban vertiginosamente por la avenida Independencia y 50, de La Plata, en una motocicleta con asiento, los jóvenes E. Thougnon Islas y A. Cano. A fin de evitar un choque con un automóvil de alquiler, los nombrados se desviaron, con tan mala suerte que fueron arrojados de la motocicleta a cierta distancia, y el joven Cano sufrió heridas graves en diversas partes del cuerpo.

En cuanto a Thougnon Islas resultó con heridas leves. Ambos fueron atendidos por la Asistencia Pública.

Comisaría de Colón — Escasez de empleados

Colón, marzo 27 — Se nota la falta de empleados en la comisaría local, donde los servicios se realizan con un recargo fatigoso.

Infracción a la ley de descanso dominical en Magdalena

Magdalena, marzo 27 — Es necesario que la policía local haga cumplir la ley de descanso dominical, que es infringida por varios comerciantes.

TRIBUNALES

Cámara segunda de Apelaciones

Este tribunal, en uno de sus últimos acuerdos, confirmó el pronunciamiento del juez doctor Siri, secretaría Díaz Gómez, en el juicio Otamendi, en el que se declaró que el comprador señor Sagastume carecía de derecho para intervenir en la forma en que lo pretendía y en atención a lo que se solicitó, se le intimó que procediera a otorgar la correspondiente escritura dentro del término de diez días, con prevención de que si no lo hiciera se declararán disponibles los fondos por él depositados.

Recursos informados

El mismo magistrado considera que deben ser desestimados los recursos deducidos en las causas: Lapentti, Rómulo Irrazaba y Jorge Morán.

Sobreseimientos

Atiénese al dictamen del fiscal de Cámaras en los procesos de Andrés Vega, José Río, Antonio Rigatti, Pedro Rasa Jaime, Casimiro López, Rogelio Castro, César Fuentes, Susana Moreno, Reynaldo Origuela y Juan E. Leiras.

Los pavimentos de La Plata

El juez doctor Molina Carranza, por la secretaría Saucet, ha dictado sentencia en el juicio César contra Beco, sobre cobro de pavimentos. El juez no tuvo lugar a la demanda en la forma planteada, y establece que las obras a que ella se refiere deben pagarse por el demandado, de acuerdo con lo que determinen árbitros, tomándose como base el precio corriente de la obra al tiempo de su construcción, con sus intereses y costas.

El sábado inglés en los tribunales

Mercedes, marzo 27 — Los curiales de esta ciudad han solicitado de la Cámara Primera de Apelaciones, que adopte el sábado inglés para los tribunales.

DEPORTES

Club atlético Banco de la Provincia de Buenos Aires

El Poder Ejecutivo ha concedido con carácter precario al club atlético Banco de la Provincia de Buenos Aires, en La Plata, la fracción de terreno del bosque, comprendida en el triángulo formado por la calle 60, la avenida de eucaliptos que va de la avenida principal del Bosque hacia la misma calle 60, y una calle de cipreses que corre de esta última hacia la portada de la Facultad de Agronomía, con destino a establecimiento de su "field" de sports.

No podrá darse otro destino al terreno cedido, que quedará para el caso de acuerdo, ni habrá lugar a indemnizaciones.

PROVINCIA DE SANTA FE

MOVIMIENTO POLITICO

PARTIDO RADICAL

EN LA FRACCION DESIDENTE

Comité departamental de Rosario

DESCONOCIMIENTO DEL PROVINCIAL

Santa Fe, marzo 27 — Después de la última reunión de la junta provincial disidente, se ha puesto en evidencia el desacuerdo que existe entre los dirigentes situacionistas.

Se sabe ahora positivamente que el diputado Ricardo Aldao no asistió a la reunión, como tampoco otros amigos suyos con influencia en el electorado del Norte de la provincia.

Estos no ocultan su disconformidad con la política que siguen los doctores Caballero e Iriondo, a quienes acusan de absorbentes y personalistas.

Declaran que la candidatura del señor Bello, impuesta por el doctor Caballero, será resistida en todo el Norte y que la única medida para evitar un desastre en la próxima lucha electoral, es llegar a un acuerdo con los nacionalistas.

Rosario, marzo 27—Los radicales partidarios del señor Elizalde, hicieron conocer la resolución del comité departamental por medio de un boletín que dieron esta noche.

Rosario, marzo 27 — La mesa directiva del comité departamental de la Unión Cívica Radical de Santa Fe, que preside el señor Francisco Elizalde, continuó esta tarde la sesión iniciada ayer.

Según lo anuncié ayer, se pasó a cuarto intermedio a la espera de la llegada de la comunicación oficial relativa a la resolución que adoptó el comité provincial y que LA PRENSA hizo conocer oportunamente.

Pero como dicha comunicación no llegó tampoco hoy, el comité aludido adoptó la siguiente resolución:

"Vista la resolución del comité provincial de fecha 23 de marzo corriente, por la que declara disuelto el comité departamental de Rosario, y considerando: que aunque a este comité departamental no le ha sido notificada formalmente la resolución hecha pública por la prensa y no desautorizada, debe ser tenida por auténtica.

"De consiguiente, la mesa directiva del comité está en el deber ineludible e impostergable de adoptar medidas y resoluciones conducentes a hacer respetar la autoridad del comité y la verdad republicana, dada la gravedad del caso, que no admite dilaciones

"El artículo 32 de la carta orgánica del partido, dice textualmente:

"Las autoridades creadas por esta carta orgánica durarán un año en el ejercicio de sus funciones, debiendo procederse a su renovación antes del 31 de julio. Después de esa fecha, las autoridades fenecidas que no hubieran sido reemplazadas no podrán ejecutar otros actos que los destinados a cumplir, en el más breve término, la disposición violada".

Y el artículo 27, en su inciso "B", prescribe:

"Son deberes y atribuciones del comité provincial: cumplir y hacer cumplir las disposiciones de esta carta orgánica etc."

"De las palabras claras y precisas de este nuestro estatuto partidario, que es ley, tanto para los simples afiliados como para las autoridades superiores del partido, se desprende sin esfuerzo, lógicamente, que por el solo hecho de la expiración del término del mandato, lo que ocurrió el 31 de julio de 1918 respecto de los miembros del actual comité provincial, que han dictado la resolución, cesan las atribuciones que confiere el artículo 27

"Esto no importa dejar al partido sin dirección, desde que es deber del comité provincial instar, en todo caso, la renovación de las autoridades, para cuyo fin conserva autoridad, única y exclusivamente.

"El motivo de esta limitación de facultades es evidente. Si el comité provincial conservara la suma de atribuciones que acuerda el artículo 27 después de fenecido el término de su mandato, miembros sin escrúpulos que no sintieron ni amaron la verdad y grandeza de los principios republicanos que el partido sostiene, tratarían de perpetuarse en el cargo, impidiendo la renovación, al amparo de las policías, cuando se confunden el comité y el gobierno.

"Es precisamente lo que se ha querido evitar; pero esta dolorosa experiencia nos demuestra la ineficacia de las limitaciones reglamentarias cuando la pasión, el odio, la ambición, hacen que el hombre claudique sus ideales.

"Es una verdad indiscutible que el comité departamental de Rosario es el único de los 19 correspondientes de la provincia que se encuentra organizado, en este período, de conformidad con las disposiciones de la carta orgánica, teniendo conocimiento los afiliados de la resistencia obstinada que el anterior presidente, ciudadano Ricardo Caballero, opuso a la organización.

"Baste recordar que habiendo podido efectuarse la renovación de autoridades antes del 15 de agosto de 1918, efectuóse el 23 de septiembre, siendo menester para ello que varios delegados, reunidos en minoría, insistieran por intermedio de la secretaría, ante el presidente, para que citara a reunión, lo que eludió ausentándose deliberadamente a la capital federal

"Del comité provincial no ha emanado ninguna resolución tendiente a cumplir y hacer cumplir la disposición que ordena la renovación anual de autoridades.

"Esta omisión no debe causar extrañeza, cuando se le ha observado singularmente remiso para hacer cumplir el programa electoral del partido al Poder Ejecutivo provincial, del que se muestra solidario obsecuente, pero es otra prueba acabada del propósito de mantenerse sus miembros en la dirección del partido contra la voluntad soberana de la mayoría, que de manifestarse en la elección de autoridades generales, les habría desautorizado, desalojándolos de las posiciones en que pretenden perpetuarse

"El resultado de la elección de autoridades para el comité departamental de Rosario, les había demostrado en forma elocuente el pensamiento de los correligionarios y la inconveniencia, para los intereses y propósitos bastardos del comité provincial, de exponerse a nuevas y repetidas desautorizaciones.

"El comité departamental de Rosario ha sido siempre el foco de la actividad entusiasta y sincera del radicalismo santafecino, y hasta de la Nación misma

"Todo hacía presumir una lucha franca y democrática con motivo de la renovación de autoridades, y los resultados de la votación serían recibidos con regocijo y servirían de ejemplo a los demás cuerpos, incluso el propio comité provincial, desde que no podía ni siquiera suponerse fundadamente que ciertos afiliados se creyeran con derecho a ocupar permanentemente los cargos directivos sin consultar la opinión.

Mas los hechos nos han demostrado cuán desmedida es la ambición de algunos y a qué grado llegan su ceguera y desorientación, cuando no escatiman medios ni desechan recursos, por reprobables que ellos sean, con tal de llegar al fin mezquino que se han propuesto.

"La nota de protesta elevada el 2 de enero próximo pasado fué un acto del delegado titular del comité departamental de Rosario al comité provincial, propio del cargo, y no como presidente del comité.

"En cuanto a la verdad de las afirmaciones en ella contenidas, bastará hacer notar que, siendo el ciudadano delegado del comité de Rosario el único que estaba en el pleno ejercicio de su mandato, no fué siquiera invitado a la reunión del comité provincial, en la que se dijo que se hubo resuelto la defensa oficiosa del Poder Ejecutivo, ni a reunión alguna, omisión reiterada que importa un manifiesto desaire al comité que representa

"En cuanto a la verdad de los cargos, se encuentra su prueba, por una parte en el silencio que guarda el comité provincial, y por otra en el consejo unánime del comité departamental, expresado en la sesión del 10 de febrero próximo pasado, ratificándolos y solidarizándose con los términos en que aquélla se halla concebida y la finalidad que se persigue

"El partido, para defensa de su causa, no tiene necesidad de más argumentos que los que nacen de los hechos y actos que le sean directamente imputables

"Los intereses superiores del radicalismo no están indisolublemente unidos a los de las personas que usufructúan el poder y pretenden hacer lo idéntico con la agrupación, por más que aquéllos hayan sido llevados al gobierno por aquél

"No puede sostenerse seriamente que se defiendan los intereses del partido, que son los de la patria, defendiendo incondicionalmente a un gobierno que no asegura la educación primaria ni la administración de justicia, que atropella los municipios, cuya autonomía es una de las principales preocupaciones del partido y una base de su programa electoral, que monta la máquina y fomenta el juego con los empleados de la administración, y que vulnera los más respetables derechos del individuo y de la sociedad

"Un gobierno que por estas circunstancias se ha colocado al margen de la Constitución, no debe ni puede tener solidaridad con la Unión Cívica Radical de Santa Fe.

"Más aún, y, sobre todo, la defensa no puede en ningún caso estar a cargo de personas cuyo mandato ha expirado, sino que debe y corresponde que se haga por intermedio de aquéllos que interpretan la forma de pensar latente en la masa partidaria

"Por estas consideraciones e interpretando los principios de moral política sostenidos por la Unión Cívica Radical de Santa Fe, la mesa directiva del comité departamental de Rosario, por unanimidad, resuelve:

"Tener por nula y sin ningún valor la resolución del comité provincial de fecha 23 del corriente, por la que se declara disuelto el comité departamental del Rosario.

"Recordar a los afiliados del partido que no deben acatar orden alguna de reorganización que no emane de este comité departamental, y que no existen otros comités seccionales y de distrito que los tradicionales ya organizados.

"Convocar a los correligionarios y al comité departamental a un mitin que deberá efectuarse en el local y día que esta mesa directiva determinará oportunamente

"Hacer pública esta resolución por la prensa".

Firman la resolución los señores Francisco Elizalde, como presidente, Eduardo A. Núñez, como vicepresidente; Ramón A. Taborda, como tesorero, y Alejandro F. Nogués y Rafael Brancati, como secretarios.

LEGISLATURA

Sesiones preparatorias

Santa Fe, marzo 27—Con 16 de sus miembros celebró sesión preparatoria el Senado. Fué reelegido presidente del mismo el señor Cepeda, y vicepresidente, el señor Costanti.

Por la votación se comprobó que el senador López, que antes era nacionalista, ahora está con los disidentes.

—La Cámara de Diputados celebrará mañana sesión preparatoria

Rosario, marzo 27 — Esta tarde salieron para Santa Fe varios diputados provinciales residentes en ésta, y otros lo harán mañana, con objeto de asistir a la sesión preparatoria de la Cámara respectiva, que se efectuará mañana por la tarde.

Se anuncia que los radicales nacionalistas y los demócratas votarán por el señor Fernando Centeno para presidente de ese cuerpo.

Santa Fe, marzo 27 — Es inexacto que el senador López haya votado hoy con los disidentes al elegirse la mesa directiva del Senado.

ADMINISTRACION PROVINCIAL

Cobro de patentes provinciales

Rosario, marzo 27 — Desde el 1o. del mes entrante, la receptoría de rentas procederá al cobro de las patentes provinciales por la vía de apremio, según lo ha hecho saber el jefe de esa dependencia a los interesados.

Rosario, marzo 27 — El Centro Unión de Almaceneros ha enviado una nota al gobernador de la provincia, en la que le solicita que prorrogue hasta fines de abril el pago del impuesto de patentes, sin multa.

AGROPECUARIAS

Ayuda a los colonos

Rosario, marzo 27 — El gerente del Banco de la Nación en ésta ha manifestado que en estos días le determinará la superioridad la suma que podrá dar en préstamo por quintal de granos a los agricultores.

Esta declaración destruye la versión interesada hecha circular entre los agricultores, según la cual este año no les ayudaría el mencionado establecimiento de crédito.

INSTRUCCION PUBLICA

Atraso de sueldos

Santa Fe, marzo 27 — El personal de los establecimientos nacionales de enseñanza de ésta no ha percibido sus haberes por el mes de febrero.

Demostración a un ex director

Santa Fe, marzo 27 — Un grupo de profesores de la escuela industrial nacional obsequió con una comida al ex director de la misma, señor Horacio Gómez, con motivo de ausentarse definitivamente a Buenos Aires.

Falta de personal docente

Santa Fe, marzo 27 — En las escuelas fiscales de San Carlos, Centro y Sur, falta personal para su buen funcionamiento.

EN LA CAPITAL

DIVERSAS INFORMACIONES

Consagración del obispo De Carlo

Santa Fe, marzo 27 — Muchas personas de ésta se trasladarán el domingo próximo a Paraná, para asistir a la ceremonia de la consagración del obispo monseñor De Carlo.

Ferrocarril Central Norte

Santa Fe, marzo 27 — El ferrocarril Central Norte hace saber que, desde el 1o de abril, los trenes de esa línea correrán con horario normal

ROSARIO

LA VISITA DEL MINISTRO DE FRANCIA

Rosario, marzo 27 — Esta mañana empezaron los actos organizados para agasajar al ministro de Francia en este país, señor Gaussen y al general Clement.

EL DIA SOCIAL

Rosario, marzo 27 — El 30 del corriente celebrará asamblea la sociedad de Damas Españolas, para aprobar la memoria del ejercicio vencido y proceder a la renovación de la comisión directiva. Dicha reunión se realizará en los salones del Club Español.

—Las autoridades del Círculo Médico obsequiaron hoy con un almuerzo al doctor Víctor Widaskovich en los salones del bar Cifré.

El doctor Widaskovich dió anoche una conferencia científica en el círculo citado

—Muy concurrido se vió el templo de Nuestra Señora del Rosario, con motivo de los funerales oficiados en memoria de las señoras Adela Jauretche de Del Cerro y Ana Jauretche de Gana.

—La sociedad de Damas de Caridad designó las comisiones de señoras y señoritas que el 3 del mes próximo tendrán a su cargo la colecta del kilo, en beneficio del hospicio de Huérfanos.

—Se realizó esta noche en el teatro de la Comedia un acto artístico en honor del poeta y periodista V. Serrano Clavero, quien dió una conferencia

—El domingo próximo se servirá en el bar Cifré un almuerzo en honor de la señora Arcelia Delgado de Arias, ex directora de la escuela normal nacional de profesoras, recientemente jubilada. La demostración ha sido organizada por un núcleo de amigas y ex alumnas de la obsequiada.

La señora de Arias, que ahora reside en ésa, vendrá a ésta mañana por la noche.

MUNICIPALES

La investigación en la Asistencia Pública

Rosario, marzo 27 — De acuerdo con la resolución que adoptó el martes último el concejo deliberante, la comisión investigadora en la Asistencia Pública y en los hospitales municipales, resolvió iniciar esta mañana su tarea. A tal efecto, se entrevistó previamente con el intendente municipal, a quien informó de su propósito.

Este funcionario dijo que aunque no tenía comunicación oficial de la insistencia del concejo, mantenía su resolución anterior, es decir, que desconocía facultades al concejo para ordenar esa investigación

La citada comisión se retiró del despacho del intendente.

Mañana dará cuenta de esta nueva incidencia al concejo deliberante, para que éste resuelva lo que crea más conveniente.

Concejo deliberante

Rosario, marzo 27 — Mañana se reunirá el concejo deliberante en sesión ordinaria. Figuran en la orden del día diversos despachos de las comisiones de obras públicas y de gobierno.

JUDICIALES

Nuevo defensor de pobres

Rosario, marzo 27 — El doctor Juvenal Machado Doncel, designado por el Poder Ejecutivo para reemplazar al doctor Atilio F. Daneri, en el cargo de defensor de pobres e incapaces, tomó hoy posesión de ese puesto.

NOTICIAS DE POLICIA

Hallazgo de un cadáver

Rosario, marzo 27 — En la avenida San Martín y las vías de la Compañía General de Ferrocarriles de la provincia de Buenos Aires, fué hallado el cadáver de un hombre en completo estado de descomposición. No se ha logrado aún establecer su identificación motivo por el cual se ignora si se trata de un crimen o de un accidente.

Rosario, marzo 27 — El cadáver hallado esta mañana en la avenida San Martín y las vías de la Compañía General de Ferrocarriles, hecho de que informé en un despacho anterior, fué identificado esta noche por el gabinete dactiloscópico. Resultó ser de José Rubio, español, de 43 años de edad, jornalero, soltero. Rubio vino al país en 1913, y tenía su prontuario hecho aquí, según la ficha de canje que envió la prefectura general de puertos. Rubio había sido detenido en ésa en 1914, por viajar en trenes de carga, sin pagar boleto.

En cuanto a las causas de su muerte, no se ha podido saber nada hasta ahora.

DIVERSAS INFORMACIONES

Nueva asociación

Rosario, marzo 27 — Esta noche se efectuará una asamblea de empleados de correos y telégrafos del 4.o distrito, con el fin de constituir una asociación de ayuda mutua entre los mismos

Teatrales

Rosario, marzo 27 — El 8 de abril se estrenará en el Colón la compañía de bailes clásicos que actúa en el Politeama de ésa.

Dicha compañía dará 10 funciones, comprendidas entre el 8 y el 16 de abril.

Congreso de obreros ferroviarios

Rosario, marzo 27 — El primero del mes próximo se efectuará en ésta un congreso ferroviario, organizado por obreros del Central Argentino que no están conformes con la actuación de la Federación Ferroviaria. Estos elementos formarán el sindicato de que ya informó LA PRENSA.

OBSERVACIONES METEOROLOGICAS

CALOR

Instalación especial de LA PRENSA

Termómetro		Barómetro
A las 3 a. m. hoy 23.5	LLUV. Ó VIEN.-VARIABLE-BUEN TIEM.-GRAN LLUV.-TEMPESTAD-MUY SECO-TIEMPO FIJO; 750, 760, 770, 740, 780	A las 3 a. m. hoy 77?
Ayer 6 a. m. 22.2		Ayer 6 a. m. 760.0
12 m. 28.0		12 m. 759.0
6 p. m. 26.0		6 p. m. 758.0
12 p. m. 23.0		12 p. m. 758.0

A las 3 a. m. de hoy

VIENTO	Noroeste	
CIELO	Seminublado	
SOL	Sale:	5.47 a. m.
	Se pone:	5.56 p. m.
LUNA	Sale:	2.10 a. m.
	Se pone	3.22 p. m.

Ayer se sintió mucho calor, debido al aumento de la temperatura a 30 grados, y de la humedad en el ambiente. En las indicaciones de los aparatos se observó instabilidad y el cielo estuvo nublado durante varias horas.

Dirección del viento: NNO., NNE., NE. y ENE., con una velocidad media de 8 kilómetros por hora. A las 12 de la noche soplaba viento ENE.

Humedad: 86.

Temperatura el día 27 del año anterior: máxima, 23 grados; mínima, 16.

Observatorio astronómico de La Plata — Datos de las 7 a. m. — Presión atmosférica: a cero grados y al nivel del mar, 760.54 mm.; temperatura, 21.8, humedad relativa, 82 por ciento; tensión del vapor de agua, 15.92 mm.; viento: dirección, N.; velocidad por hora, 16 kilómetros.

Datos de las 2 p. m. — Presión atmosférica: a cero grados y al nivel del mar, 758.83 mm.; temperatura, 26.1; humedad relativa, 74 por ciento; tensión del vapor de agua, 18.58 mm.; viento, dirección, NO.; velocidad por hora, 10 kilómetros.

Informes de la Oficina Meteorológica Argentina—Ha llovido en

BUENOS AIRES

Abel 29 milímetros, Ancón 27, Arroyo Dulce 2, Asturias 17, Ayacucho 8, Azul 19, Bacacay 36, Balcarce 15, Barker 6, Barra J. E. 4, Bellocq 10, Benítez (M.) C. G. 6, Berraondo (M.) F. C. S. 5, Bonifacio 6, Cadret 15, Calfucurá 5, Carabelas 10, Casalins 8, Centenario 16, Culman 15, Colón 8, Copetonas 5, C. Vidal 2, Crotto 8, Curarú 29, Chajá 3, Chivilcoy 1, De Bruyn 66, Delgado 20, Dennehy 2, 12 de Agosto 5, 12 de Octubre 53, Drysdale 42, Durañona F. C. S. 2, Egaña 8, El Jabalí 85, Energía 18, Fauzón 40, Ferré 40, Fernández J. N. 9, G. Alvarado 10, G. Alvear 3, G. Belgrano 5, Gil 2, Girodias 17, Girondo 9, Gonz. Chaves 5, Gorostiaga 5, Guido 2, Huergo (P.) F. C. O. 2, Húsares 34, Ibáñez 3, Irene 1, Juancho 13, Juárez 15, Kil. 95 C. G. 50, La Felicidad 4, La Niña 68, La Pinta 47, Larramendy 29, Las Armas 12, Las Flores 2, Las Huertas 3, Las Nutrias 13, La Sofía 35, Loberia 15, Los Laureles 42, Magdala 5, Maipú 4, Mamaguitas 12, Mar del Plata 4, Miramar 13, Moctezuma 32, Molina (C.) F. C. S. 13, Monte Cazón 12, Necochea 23, Neild 6, Norumbega 47, Nueve de Julio 9, Ochandio 6, Olavarría 5, Oriente 8, Pajan 13, Patricios 27, Pazos Kanki 5, Pergamino 3, Pieres 20, Pinzón 23, Ramos Otero 13, Rancagua 1, Rauch 9, Rawson 5, Salazar 15, San José 4, San Nicolás 5, Santo Domingo 5, Sierra Chica 12, Smith 32, Solanet 7, Tambo Nuevo 4, Tandil 7, Tapalqué 10, Trenque Lauquen 17, Tres Algarrobos 29, Tres Arroyos 14, Tronge 15, Udaquiola 11, Valdez 6, Vedia 81, Vela 6, Vivoratá 4, V. de la Plaza 10, Zubiaurre 9.

SANTA FE

Alvarez 7 milímetros, Arocena 12, Arroyo Seco 3, Cañada Rica 9, Carcarañá 9, Casilda 5, Ceres 10, Díaz 50, Domínguez 25, Gálvez 4, Gral. Gelly 8, Gessler 5, Irigoyen 21, Josefina 55, La Carolina 24, La Vanguardia 20, Los Sembrados 28, María Juana 37, Matilde 8, Nuevo Torino 11, Palacios 24, Pérez 18, Rodríguez 10, Roldán 13, Rosario 10, Saavedra 10, S. Carlos (Centro) 8, Santa Clara C. A. 18, Sarg. Cabral 16, Serodino 14, Suardi 21, Tacural 31, Uranga 27, Villa Trinidad 5, Zavalla 33.

ENTRE RIOS

González L. 16 milímetros, Gualeguay 10, Hernández 5, Irazusta 6, Nogoyá 10, Paraná 1, Rosario Tala 3, Seguí 19, 20 de Septiembre 2, Victoria 14.

TUCUMAN

Tucumán 2

SANTIAGO DEL ESTERO

Argentina 7, Chilca 9

CORDOBA

Achiras 12, Arroyo Algodón 48, Ballesteros 33, Bell Ville 48, Bengolea 40, Bruzone 56, Calchín 50, Carrilobo 63, Cintra 76, Craik 27, Chaján 9, Chazón 17, Dalm. Vélez 30, Elena 100, Fotheringham 51, Holmberg 41, Laspiur 20, Las Junturas 2, Las Varas 41, Las Perdices 56, Morrison 37, Oliva 45, Oncativo 48, Pasco 30, Porteña 45, Pozo del Molle 36, Q. Herrado 38, Reducción 25, San Francisco 37, Santa Victoria 20, Villa María 31.

JUJUY

La Quiaca 3.

SALTA

Salta 1.

SAN LUIS

Alto Grande 8, Beazley 68, Fraga 10, La Toma 5, Lib. Luna 65, Nashel 11, Pisco Yacú 13, Renca 21, San Francisco 6, San Luis 8, Santa Rosa 15, Villa Mercedes 36, Zanjitas 7.

MENDOZA

La Paz 8.

RIO NEGRO

Sierra Grande 11

CHUBUT

16 de Octubre 7.

SINOPSIS DEL TIEMPO

Reinó tiempo bueno en las provincias. En puntos del Sur estuvo nublado e inestable.

Por la mañana cayeron lluvias ligeras en Chubut y durante el día en el extremo Sudoeste de Buenos Aires.

Prevalecieron vientos suaves del Norte, excepto en Neuquén donde soplaron del Oeste, y en San Juan con la dirección del Sur.

La temperatura permaneció superior a la normal y durante el día ha subido algo en todas las provincias. Se registraron temperaturas máximas de 28 a 36 grados.

La presión atmosférica ha bajado en todas partes y se mantuvo un área de presión baja desarrollándose en las regiones del Centro y Sur

Pronóstico — Tiempo bueno a seminublado, con temperatura alta en las provincias del Este y Norte, lluvias, con un descenso de temperatura, en las regiones del Centro, Oeste y Sur.

NOTICIAS UNIVERSITARIAS

Facultad de Derecho

REUNION DE MESAS

Hoy se reunirán en la Facultad de Derecho las siguientes comisiones examinadoras: a las 9 a. m. derecho civil (primer curso); a las 5 p. m. derecho civil (cursos especiales)

REUNION DEL CONSEJO DIRECTIVO

El consejo directivo de esta Facultad se reunirá esta mañana a las 9.30, con objeto de considerar varios asuntos.

CURSO COMPLEMENTARIO

El profesor suplente de clínica médica, doctor Juan Raúl Goyena iniciará un curso complementario de dicha asignatura, mañana, a las 11 a. m., en la cátedra del profesor Goyena

Facultad de Medicina

REUNION DE PROFESORES

En el salón de actos públicos de LA PRENSA se realizará esta noche a las 9, la reunión de profesores titulares, extraordinarios y suplentes de la Facultad de Medicina, auspiciada por los doctores Pascual Palma, Maximiano Aberasturi, Mariano R. Castex, Luis Agote, Juan J. Vitón, Bernardino Moraine y otros, con objeto de cambiar opiniones respecto a las declaraciones formuladas por el decano de la Facultad de Medicina, en el acto de la apertura oficial de los cursos del corriente año, y que dimos a conocer en su oportunidad. Nos manifiesta la comisión, que no se han repartido invitaciones especiales para esta reunión, limitándose a las publicaciones de los diarios

REUNION DE MESAS

Para mañana están citadas las siguientes comisiones examinadoras en la Facultad de Medicina a las 9 a. m., química orgánica, zoología médica y clínica oto-rino-laringológica

INAUGURACION DE CURSOS

El profesor doctor Agote inaugurará su curso de clínica médica mañana a las 11 a. m. en el Instituto Modelo, y continuará dictándolo los martes, jueves y sábado, de 11 a 12 m

CURSO DE PATOLOGIA EXTERNA

El profesor doctor L. F. Facio dictará durante el corriente año un curso libre completo de patología externa los martes, jueves y sábados, de 6 a 7 p. m., en el hospital Rawson

Facultad de Ciencias Exactas, Físicas y Naturales

RESOLUCIONES DEL CONSEJO DIRECTIVO

En la reunión celebrada últimamente en el consejo directivo de la Facultad de Ciencias Exactas, Físicas y Naturales se adoptaron entre otras, las siguientes resoluciones:

Encargar durante el corriente año, al profesor Jacinto B. Raffo el curso de química analítica del cuarto año del doctorado en química y el primero de ingeniería industrial; y al profesor Enrique Herrero Ducloux los cursos correspondientes al tercero y quinto años de la misma carrera, y el de bromatología del doctorado en farmacia.

Aceptar el ofrecimiento del ingeniero Jorge Dobranich para dictar durante el corriente año, "ad-honorem", el primer curso de historia de la arquitectura.

Encargar a la comisión de enseñanza que proyecte las modificaciones que corresponde adoptar en la ordenanza estableciendo los estudios complementarios para ingeniería civil que, de acuerdo con el nuevo plan de estudios de esta carrera, deberán cursar los agrimensores.

Requerir el informe de la comisión de enseñanza en la solicitud del Centro Estudiantes de Arquitectura, sobre el nombramiento de directores de aula, como asimismo, el informe de la comisión de ingresos y reválidas, sobre las solicitudes presentadas por el Centro de Profesores en Ciencias y Letras y el Centro Estudiantes del Profesorado Secundario

Facultad de Ciencias Económicas

INAUGURACION DE CURSOS

El señor Sergio M. Piñero, profesor de Bancos, inaugurará su curso el 1o de abril próximo, a las 7.45 de la mañana.

El profesor doctor Alfredo L. Palacios, inaugurará su curso de legislación industrial, el martes 1o de abril a las 6 de la tarde.

Universidad Católica

La Facultad de Derecho de la Universidad Católica, ha designado las comisiones examinadoras para los próximos exámenes.

TRIBUNALES

Pleito contra las obras sanitarias

El juez federal doctor Anchorena, falló el juicio promovido por la sociedad Dickerhoff y Widmann Schmidt contra las obras sanitarias de la Nación, por devolución de un depósito de garantía

Según la parte actora, la comisión de las obras sanitarias llamó a licitación para la construcción de la sección 11 de la cloaca máxima, la que le fué adjudicada a ella en 3 de abril de 1917 y debiase firmar el contrato dentro de 10 días

Como la empresa era alemana y tenía en la zona de tráfico militar sus talleres y depósitos, el gobierno, cuando se produjo la catástrofe del "Monte Protegido" y con la versión de complicaciones internacionales, ordenó el inmediato desalojamiento de todas las instalaciones, orden que privó a aquélla de sus elementos de trabajo, que le eran indispensables para ejecutar las obras contratadas. Solicitó entonces la anulación del contrato y a ello no se accedió, negándosele la devolución del depósito de garantía que había prestado y que importa 80,397 pesos con 99 centavos moneda nacional, por cuya suma demandaba, con más sus intereses y costas

El juez después de dejar establecido que se trata de un caso de fuerza mayor, resuelve declarar que la comisión de las obras sanitarias de la Nación, debe devolver a los demandantes la suma reclamada, sin intereses ni costas.

Cosa juzgada

En el juicio seguido por el Banco Alemán Transatlántico, en su carácter de concesionario de la sociedad Cooperativa de Consumos contra Luis Labaké sobre integración de acciones (demanda) opúsose la excepción de cosa juzgada; fundó esta excepción en que un juicio anterior, seguido por las mismas partes, resolvió la cuestión que ahora se renueva

El juez en su fallo dice que los dos juicios se fundan en el mismo contrato de suscripción de acciones, presentado en ambos y que la sentencia de la Cámara resultó afectado por vicio de consentimiento. Agrega que la acción iniciada últimamente no se funda en ninguna otra circunstancia que pueda admitir la falta de concurrencia de este elemento para que no sea procedente la excepción, termina por hacer lugar a la defensa opuesta, con costas

Convocatorias y quiebras

El juez doctor Juan B. Estrada, secretaría Sabaté, resolvió la solicitud de convocatoria de acreedores de Domingo Romero, interventores: la firma Buxton, Oneill y Cía, y Félix Cappelletti; contador Luis Zucal; junta para el 25 de abril

Feliciano Mary fué rehabilitado para ejercer nuevamente el comercio por el juez doctor Alberto Estrada, secretaría Jordán

—

Resolvió el juez doctor Alberto Estrada (secretaría Jordán) no hacer lugar al pedido de rehabilitación formulado por Humberto Pupo, por cuanto no está matriculado como comerciante

—

Reunidos los acreedores de la adjudicación de bienes de la firma F. Poblet y Cía, en el juzgado del doctor Martín y Herrera, secretaría Matienzo, regularon los honorarios del síndico, Banco Germánico de la América del Sud, en 4.500 pesos.

Juicios sucesorios

Fueron iniciados, ante el juzgado del doctor Padilla, secretaría Ferrari, los juicios sucesorios de Angel Greco y Angel Petrola Vázquez de Chamorro

Causas criminales

A 4 años de penitenciaría condenó el juez doctor Ramos Mejía (secretaría González Gowland) a Simplicio Alvarez, español, de 26 años de edad, soltero, corista, por delito de hurto

Oposición a una marca de comercio

El juez federal doctor Escobar falló la demanda seguida por Carozzino y Latailladé contra Manzitti hermanos, sobre oposición al registro de una marca de comercio solicitada por los primeros

El juez hace lugar a la demanda, y dispone en consecuencia el registro e inscripción de la marca en cuestión en la oficina respectiva, con la aclaración de que los actores no podrán alterar la forma de impresión, esto es el tipo de las letras, a fin de conservar en todo momento la diferencia entre las marcas del demandante y demandado

NOTICIAS MUNICIPALES

Asociaciones de fomento

La asociación de fomento de Villa del Parque ha resuelto efectuar el sábado 12 de abril próximo una fiesta en el salón de las calles Helguera y Simbrón. La suma que en esa ocasión se obtenga, en concepto de entradas, será destinada a obras que la asociación considere necesarias para el mejoramiento edilicio de aquella zona del municipio.

Para la organización de la fiesta ha sido designada una comisión que integran las siguientes personas: teniente coronel Juan R. Alvelo, mayor Néstor Golpe, Luis R. Praprotnik, Augusto Cilander, Guillermo Hübscher, Ernesto M. Glasser, Arturo C. Horrocks, Angel M. Berazategui y Silvio Rolando Perino.

—La asociación de fomento de Flores Sur solicitó de la Intendencia que se modificara el nivel en la calle San Pedrito, desde Merlo hasta Campana, a fin de regularizar los desagües y evitar el estancamiento de aguas que se origina en los días lluviosos. En virtud de esta circunstancia, la Intendencia ha concedido la modificación de nivel solicitada y ha remitido los antecedentes al departamento de obras públicas, a los efectos correspondientes.

Los pavimentos en la metrópoli

La Intendencia se ha dirigido a la asesoría letrada con objeto de saber si puede disponer de los fondos depositados en el Banco Municipal en carácter de garantía, por algunos concesionarios de pavimentos, a fin de realizar con ese dinero y por intermedio de la secretaría de obras públicas, las reparaciones que requiere el estado actual de los pavimentos en algunas calles de la ciudad.

El Departamento Ejecutivo considera que ese medio, dada la situación en que se hallan algunos de los concesionarios de pavimentos, es el más conducente para la pronta realización de las obras de refección aludidas.

Rescisión de un contrato

La Intendencia ha declarado rescindido el contrato de pavimentación de la calle Ambato, desde Almafuerte a Zabaleta, en lo que se refiere únicamente al trecho comprendido entre las calles Iguazú y Monteagudo.

Esta decisión ha sido tomada en razón de que en ese trecho, la calle Ambato se halla cerrada por fracciones de terrenos de propiedad particular que no han sido cedidas a la Municipalidad para la apertura de la vía.

Ferias francas

Además de las ferias francas permanentes, funcionarán hoy las ubicadas en Beauchef y Balbastro, San Juan y Castro, avenida América y Sud América, Lacroze y 3 de Febrero, Serrano y Honduras, Lautaro y Directorio, Fray Cayetano y Gaona, Triunvirato y Plaza, Loria y Carlos Calvo, Rivadavia y Campana, Cabildo entre Nahuel Huapí y Congreso.

CENTROS SOCIALES

PELAYO — Realizará una función y un baile, el 5 de abril, en Sarmiento 2419. Representará las obras "Tres para una" y "Tierra virgen".

CIRCULO ARGENTINO 9 DE JULIO —Bajo la presidencia del socio Cornelio Racedo, ha quedado reorganizado este club, cuya secretaría funciona en Ecuador 1215.

GUILLERMO BATAGLIA — Este centro realizará una función y un baile el 12 del mes próximo en Alsina 2832. Representará las obras "El collar de perlas" y "La casa de Quirós" y luego se realizará un programa de variedades y atracciones.

BAILES — Unión de Amigos, el 5 de abril, para la distribución de los premios de carnaval, en Alsina 1165, a las 10; Boston Club, el 6 de abril en Sarmiento 1374, a las 4.

CULTO CATOLICO

En la iglesia de la Merced se dirá hoy, a las 9, una misa en el altar de San Judas Tadeo, luego se rezará el ejercicio de costumbre. Por la noche, a las 8, habrá rosario y vía crucis

—En el Pilar habrá esta tarde, a las 5 vía crucis y sermón a cargo de monseñor Piaggio

—Mañana a las 10 a. m. en el templo de San Francisco, la Pía Unión de la Purísima hará celebrar una misa en el altar de la Virgen coronada. Durante este acto se cantará la felicitación sabatina

—Cuarenta horas: Iglesia de Santa Cruz

INFORMACIONES UTILES

CALENDARIO

Calendario gregoriano 28 de marzo — Festividad católica: San Sixto, papa

Id ortodoxo 15 de marzo

Id israelita 26 de veadar de 5679.

Id mahometano 25 de djemazioul-akhr de 1337

BOLETIN DEL DIA

Resultado de una rifa

En la rifa del automóvil en beneficio del templo y colegio de Villars ha salido premiado el número 4.480. El poseedor del mismo deberá dirigirse a la presidente de la comisión, señora Sara Laborde de Zamudio, a fin de que se le entregue el premio.

Intendencia de Guerra

Turno de costureras para el día de hoy: pantalones, del número 627 al 729; manga, quedó en el número 427; lienzo, en el número 795 y gorras, en el número 63

La costura se recibe de 12 a 3.30 de la tarde.

BOLSA, BANCA Y COMERCIO

OPERACIONES DE AYER

NEGOCIOS DE TITULOS

Cerca de un millón de pesos fueron realizados ayer con títulos y fondos públicos en las dos ruedas de la Bolsa, movimiento que, sin embargo, careció de interés, en cuanto a cotizaciones, por cuanto ofrecieron escasas diferencias dentro del mismo nivel anterior.

Más animada se notó la plaza de papeles particulares, con reacción sobre las acciones de petróleo y carnes; en las de otras industrias, así como en varias de Bancos, las operaciones se hicieron a tipos con [illegible]

PRIMERA RUEDA

[illegible] argentina (ley 8175) [illegible] a 100.50, 7.500 a 100.40 [illegible] p. hoy, $ 18.500 a [illegible] $ 20.000 a 100.50, p. fin abril [illegible] a 100.30, p. fin mayo, $ 125 [illegible] la serie, $ 13.000 a [illegible] $ 15.000 a 101.20 y 4.000 a 101 [illegible] $ 10.000 a 101.20. De 3.a serie, p. [illegible] a 100, p. hoy, $ [illegible] Obras H., 7 oro, $ 10.000 a 10[illegible]

[illegible] municip., $ 20.000 [illegible] p. hoy, $ 100.000 a 101 [illegible] a 10.40 [illegible] Bs. Aires, p. hoy, $ [illegible] Fe 1919, $ 50.000 [illegible] Bco. Español, p. hoy [illegible] oro, 100 a 111 [illegible] Galicia, 115 a 95, p. [illegible] oro, 30 a 64, p. [illegible] a 63.50 y 100 a 64, p. fin a[illegible] 100 a 63.50, y 120 a 64 [illegible] La Tabacalera, p. hoy [illegible]

[illegible] 133 a 63.50 [illegible] 100 a 80, p. hoy [illegible] 100 a 80.50 [illegible] La Argentina, p. [illegible]

[illegible] San Nicolás, p. hoy, 200 [illegible] p. fin mes, 200 a [illegible]

SEGUNDA RUEDA

[illegible] argentina (ley 817[illegible]) [illegible] a 100.[illegible] De [illegible] $ [illegible] $ 810[illegible] De [illegible] a 100 [illegible] Fe 1919, $ [illegible] Italia, oro, 40 [illegible] oro, 20 a 6[illegible] p. fin abril [illegible] oro, 20 a 191 [illegible]

TIPOS DE LOS GIROS BANCARIOS

BANCOS	Inglaterra	[illegible]	[illegible]	Alemania	[illegible]	Suiza	Italia	Holanda	[illegible]
Nación Argentina	51 1/2	5.40	5.71	—	4.37	—	7.0	—	100.30
Londres y R. de la Plata	51 3/8	—	[illegible]	—	4.30	—	[illegible]	—	100.0
Británico de la A. del Sur	51 3/8	—	[illegible]	—	4.3[illegible]	—	7.1[illegible]	—	[illegible]
Español y R. de la Plata	51 7/16	—	[illegible]	—	4.3[illegible]	4.3	[illegible]	—	[illegible]
Germánico de la A. del Sur	—	—		[illegible]	4.3[illegible]	—	[illegible]	—	—
Alemán Trasatlántico		—		[illegible]	4.37	—	[illegible]	—	101.50
Galicia y Buenos Aires	51 1/[illegible]	—	[illegible]	—	4.3[illegible]	—	[illegible]	—	100.50
Francés y R. de la Plata	51 1/2	—	[illegible]	—	[illegible]	—	[illegible]	—	101.0
Francés e Italiano	51 [illegible]	5.40	[illegible]	—	[illegible]	4.3[illegible]	7.2[illegible]	[illegible]	101.75
National City Bank	51 [illegible]	—	[illegible]	—	[illegible]	4.3	[illegible]	—	100.1[illegible]
First N. Bank Boston	51 11/16	[illegible]	[illegible]	—	[illegible]	4.33	7.[illegible]	—	101.50
Holandés de la A. del Sur	51 5/8	[illegible]	[illegible]	—	—	4.3[illegible]	—	40.5	101.0
De España y América	51 [illegible]	—	[illegible]	—	4.3[illegible]	—	[illegible]	—	101.50
Provincia de Bs. As.	51 7/16	5.40	5.70	—	4.38	4.32	[illegible]	—	101.30
Italia y Río de la Plata	51 [illegible]	5.40	[illegible]	—	[illegible]	—	7.2[illegible]	—	101.30
Comercial Italiano	51 3/8	—	[illegible]	—	4.30	4.32	7.[illegible]	—	101.[illegible]
Londres y Brasil	51 7/[illegible]	—	[illegible]	—	4.3[illegible]	—	7.0[illegible]	—	101.72
Anglo Sudamericano	51 7/8	—	[illegible]	—	[illegible]	—	[illegible]	—	101.[illegible]
Popular Argentino	51 [illegible]	—	[illegible]	—	4.3[illegible]	—	[illegible]	—	101.50
Argentino Uruguayo	51 3/[illegible]	—	[illegible]	—	4.3[illegible]	—	7.2[illegible]	—	101.50
The Yokoama Specie	51 7/16	—	[illegible]	—	—	—	—	—	101.50
Comercial del Azul	51 1/2	—	[illegible]	—	4.38	4.33	7.20	—	100.00

A última hora el Banco de la Nación Argentina cotizó ayer los cambios telegráficos a estos tipos

Sobre Inglaterra, 51 1/4, sobre Francia 5.71, sobre Italia, 6.95; sobre España, s/c, sobre Estados Unidos y Perú, 101 pesos o/s, sobre Chile y Bolivia, 51 7/8, sobre Montevideo, 11.10 por ciento de comisión

Saldo disponible que tiene el Banco de la Nación Argentina, para girar sobre Francia, por cuenta del tesoro de ese país, $6.812.936 francos.

NUESTRO FOLLETIN

La conquista de la enemiga, pág. 16

[illegible] a 191, p. fin mes, 30 a 192, 20 a 193 [illegible] a 1[illegible].50, p. fin abril, 20 a 194, 10 a [illegible] a 195

[illegible] p. fin mes, 30 a 80, 100 a 81, [illegible] y 50 a 82; p. fin abril, 50 a 82, 100 a [illegible] y 50 a 83.

[illegible] La Argentina, 100 a 83.50. [illegible] San Nicolás, 500 a 25.70; p. fin [illegible] p. fin abril, 300 a 25.

[illegible] EN COMPRA Y VENTA

[illegible] ayer la oficina de liquidación de [illegible] órdenes, de compra [illegible] del 5o. empréstito Italiano de [illegible] para acciones Banco Ar[illegible] y Edificación, y Edi[illegible] 1o. Mayo

YOKOHAMA SPECIE BANK

[illegible] en Yokohama del Specie [illegible] a la sucursal en és[illegible] semestre fenecido el 31 de [illegible] declarado un dividendo [illegible] por ciento, anual, elevados los [illegible] yens, y para [illegible] semestre 3.200.000 yens [illegible] comunicación agrega que el presidente [illegible] señor Junnosuke Inoue, [illegible] nombrado gobernador del Banco [illegible] pasando a la presidencia del [illegible] vicepresidente, señor Nakaji [illegible] reemplazo del último el [illegible] Kaichi Suzuki

ANGLO SUD AMERICANO

[illegible] del Banco Anglo Sud [illegible] informada por la casa [illegible] que fué declarado un [illegible] de 6 chelines por ac[illegible] terminado el 31 de [illegible] En igual período anterior [illegible] 6 por ciento

COTIZACIONES DE CEREALES

EN EL PAIS Y EN EL EXTERIOR

MERCADOS EXTRANJEROS

MAIZ

Chicago, marzo 27 — Maíz mixto, norteamericano, por bushel de 25:401 kilogramos, en centavos oro, entrega en mayo: clausura anterior, 148 3/4; apertura, 150 intermedio, 150 3/8, y cierre del día, 148. Para julio: clausura anterior, 138 7/8, apertura, 139 1/2, intermedio, 139 3/4, y cierre del día, 137 1/8

Cotizaciones extremas: maíz para mayo, más alta 151, y más baja, 148.

LINO

Duluth, marzo 27—Lino, por bushel de 25:401 kilogramos, en centavos oro, entrega en mayo: clausura anterior, 376, apertura, 376, intermedio, 375, y cierre del día, 371. Entrega en julio: clausura anterior, 365 1/2; apertura, 365; intermedio, 362, y cierre del día, 346

AVENA

Chicago, marzo 27—Avena, por bushel de 14:515 kilogramos, en centavos oro, entrega en mayo, clausura anterior, 67 3/8, y cierre del día, 64 1/2. Para julio: clausura anterior, 65 1/8, y cierre del día, 63.

INFORMES AGRICOLAS

Liverpool, marzo 27 — En este mercado de cereales se dieron a conocer los siguientes informes:

En la India se ha vendido lino Calcuta a 26 libras esterlinas por tonelada. Ahora se permiten negocios en lino, casi sin restricciones, pero siempre sujetos a un precio máximo de treinta libras por tonelada, para todas las clases.

El gobierno de Australia continuará empleando el control sobre el trigo. Se garante el precio de cuatro chelines, cuatro peniques por bushel, para la próxima cosecha.

EXISTENCIAS AGRICOLAS EN LOS ESTADOS UNIDOS

Nueva York, marzo 27—El informe dado hoy a conocer sobre las existencias visibles de cereales en los Estados Unidos consigna los siguientes datos

Trigo: Esta semana, 3.973.390 toneladas, semana anterior, 4.272.755, y semana igual a la presente del año anterior, 459.933 toneladas.

Maíz: Esta semana, 76.203 toneladas, semana anterior, 7.630 toneladas, y semana igual a la presente del año anterior, toneladas 154.940

Avena: Esta semana, 453.100 toneladas, contra 476.535 en la semana anterior, y 365.124 en igual semana del año anterior.

MERCADO DE CEREALES A TERMINO DE BUENOS AIRES

Primera rueda—Trigo, p. junio 200 toneladas a $ 11.16

Lino, p. abril, 200 ton. a $ 19.15, y 100 a 19.16, p. mayo, 300 a 19.65, p. junio 100 a 19.95, 200 a 20 y 600 a 20.10.

Segunda rueda—Lino, p. abril, 100 ton. a $ 19.30 y 100 a 19.35, p. mayo, 200 a 19.70, p. junio, 200 a 20.20, 300 a 20.33, 100 a 20.35, 100 a 20.24, 400 a 20.25 y 500 a 20.23.

Maíz, p. abril, 400 ton. a $ 4.25, p. mayo, 600 a 5.15, p. junio, 200 a 5.42

PRECIOS DE AJUSTE

Entrega	Trigo	Maíz	Lino	Avena
Disponible	s/c	s/c	19.20	s/c
Ent. marzo	10.45	4.30	19.30	6.10
Id abril	10.45	4.20	19.30	6.20
Id mayo	10.83	5.—	19.70	6.40
Id junio	11.15	5.40	20.20	s/c
Id sept	11.—			

CAMARA GREMIAL DE CEREALES

Para los productos agrícolas la Cámara Gremial de Cereales fijó ayer los siguientes precios oficiales para mercadería disponible, puesta en vagón.

Trigo, disponible, base 80 a $ 10.70, y pan, a 10.40

Lino, en dársena, base 4 % de cuerpos extraños, a $ 19

Avena, base 47 kilos a 50 en la dársena, a $ 5.60

Maíz amarillo, consumo a $ 4.30 y para exportación, nominal.

BOLSA DE CEREALES

Entrada de cereales por las siguientes estaciones de ferrocarriles:

I. Brian: Alpiste [illegible]

Sola: Trigo 1.121 bolsas, [illegible] id, semilla de alfalfa 420 id

Buenos Aires: Trigo 2.811 bolsas, maíz 358 id, lino 200 id, avena 3[illegible] id

Lacroze: Trigo 1[illegible] [illegible] nabo 19 id

Pacífico: Lino 174 bolsas

Retiro: Trigo 311 bolsas, [illegible] afrechillo 2.217 id

Central Córdoba: Afrecho 2[illegible] bolsas, harina 250 id

Totales: Trigo [illegible] bolsas, maíz 358 id, lino 414 id, [illegible] alpiste 218 id, semilla de alfalfa [illegible] harina 1.350 id, afrecho [illegible] id, patatas [illegible]

Ventas de [illegible]

Trigo barletta [illegible] a $ 11, C. y Rodríguez [illegible] Buenos Aires a 10.70, Berkeley [illegible] id en Sola a 10.70, F. D'Hers [illegible] id en el Once a 10.20, A. [illegible]

Trigo vallas [illegible] en Sola a $ 10.40, Unzué [illegible] id en Estación Buenos Aires [illegible] Bracht, 375 id en Lacroze [illegible] id en Estación Buenos [illegible] Salaberry y Bercetche, 280 a [illegible] 441 id en Lacroze a [illegible] y Cía, 475 a 10, Unzué [illegible] Buenos Aires a 9.50, F. D'Hers [illegible] id, 100 a 9.20, [illegible] Estación Buenos Aires a [illegible] 379 a 9.40, Salaberry [illegible] a 9.20, id, 624 id en Haedo a 9 [illegible] Rodríguez, 1.864 id en Palermo a [illegible] 447 a 9, T. Devoto y Cía [illegible] a 8.50 id, 1.066 id en Depósito [illegible] 333 id en Estación Buenos Aires a 10, C. y Rodríguez [illegible] González; 90 a 7, Salaberry y Bercetche

Maíz amarillo 1.074 bolsas en Estación Buenos Aires a $ 4.30 [illegible] 358 a 4.30, Cleeri y Cía [illegible] Crespo, 1.000 id en Haedo a [illegible] y Fagés Hnos

Cebada—160 bolsas en Estación Buenos Aires a $ 5, T. Ojea

Avena—762 bolsas en Estación Buenos Aires a $ 6.95 [illegible] blanca y amarilla en Sola a [illegible] Rubio, 1.161 id en Haedo a [illegible] Bellini y Cía, 198 id en Sola a 5.80, De [illegible] Fagés Hnos, 622 id en el Once a 6.50, A. Bellini y Cía, 169 id en Sola a 6.75, De [illegible] Fagés Hnos, 359 id en Estación Buenos Aires a 5, F. D'Hers

Centeno—125 bolsas en Depósito Once a $ 9.50, D. Montecchio [illegible] id en Sola a 8, Salaberry y Bercetche

Semilla de alfalfa 115 bolsas en Retiro a $ 11.70, J. J. Domínguez y Cía, 61 id en Depósito Once a 9.60, J. Lalor, 121 id en Dique 4 a 9, Puiggros y Cía

Nabo—62 bolsas en el Once a $ 20.50, Re[illegible] Migliatti 130 a 19.50, J. B. Chanal; 231 id en Palermo a 20.20, Urretavizcaya; 45 id en Estación Buenos Aires a 19, T. Ojea; 141 id en Palermo a 16.50, Salaberry y Bercetche

Lino 62 bolsas en Sola a $ 18.70, C. y Rodríguez; 544 id en Palermo a 18, Urretavizcaya, 61 id en Sola a 18, F. D'Hers y Cía, 35 id en Palermo a 17.50, Salaberry y Bercetche, 15 id en Sola a 57, id; 96 id en Lacroze a 16.80, Lucioni y Cía.

EN ROSARIO

MERCADO GENERAL DE PRODUCTOS NACIONALES

Primera rueda—Maíz, p. julio, 600 toneladas a $ 5.[illegible]5.

Segunda rueda—Lino, p. junio, 100 ton. a $ 19.63.

Maíz, p. abril, 600 ton. a $ 4.

PRECIOS DE AJUSTE

Entrega	Trigo	Maíz	Lino
Disponible	9.95	3.95	18.[illegible]
Ent. abril	10.10	4.—	18.[illegible]
Id mayo	10.40	4.20	19.[illegible]
Id junio	10.75	5.20	19.[illegible]
Id julio	11.—	5.30	19.9[illegible]

Maíz nuevo, entrega en mayo, $ 5.15.

PRECIOS OFICIALES

La Bolsa de Comercio fijó ayer las siguientes cotizaciones oficiales para mercadería disponible, afuera, puesta en vagón en Rosario:

Trigo, tipo Rosario, número 1, consumo, base 80 kilogramos, $ 10.20; número 2, 7[illegible] kilogramos, $ 9.90.

Lino, base 4 por ciento de cuerpos extraños, a $ 18.70.

Maíz, a $ 3.90.

MERCADOS DE LA PRODUCCION

EXPORTACION DE CARNES CONGELADAS

Para Havre, el frigorífico The Smithfield embarcó 1.875 carneros y 1.810 cuartos vacunos congelados.

—Con destino a Liverpool, en el vapor "El Paraguayo", el frigorífico Sansinena embarcó 13.733 carneros, 736 corderos y 8.559 cuartos vacunos congelados.

MERCADO DE PATATAS

(Estación Casa Amarilla)

Entraron ayer en este mercado 9.465 bolsas de patatas.

Ventas de ayer

Patata especial a $ 0.90, id buena a 0.75, id inferior a 0.60 los 10 kilos.

MERCADO DE ABASTO PROVEEDOR

Entraron ayer en este mercado chatas y carros con un total de 485.000 kilos de verduras y 420.000 kilos de frutas, más 19 vagones del ferrocarril Central de Buenos Aires con 105.300 kilos de verduras.

En el estado general del comercio no hubo ayer cambios de importancia, efectuándose las ventas dentro del ambiente favorable de días anteriores, para la generalidad de los artículos.

Ventas de ayer

Repollos blancos la docena de $ 1.20 a 2, id crespos id de 0.50 a 1, salsifí id de 0.60 a 0.70, espinacas id de 0.20 a 0.25, acelga id de 0.15 a 0.20, nabos según clase de 0.15 a 0.30, borrajas id de 0.20 a 0.25, porros id de 0.15 a 0.20, perejil de 0.30 a 0.40, rabanitos id de 0.15 a 0.20, zanahorias id de 0.20 a 0.30, coliflores id de 1.50 a 2, bróculis id de 0.80 a 1, coles negras id de 0.15 a 0.20, lechuga el liencito de 3.50 a 4, escarola id de 3 a 3.50.

MERCADO DE PASTO

Entrada de pasto por las siguientes estaciones de ferrocarriles.

Caballito (F. C. O.), 1.615 fardos grandes y 3.360 chicos.

Buenos Aires (C. G. B. A.), 500 fardos grandes.

Palermo (F. C. P.), 77 fardos grandes y 1.114 chicos.

Colegiales (F. C. C. A.): 3.000 fardos chicos.

Ventas de ayer

Pasto alfalfa—Fardos grandes de $ 29 a 59, los 1.000 kilos, id chicos de 26 a 48, id.

Pasto mezcla—Fardos grandes de $ 38 a 45, los 1.000 kilos, id chicos nominal.

Pasto caña—Paja de trigo de $ 21 a 27, los 1.000 kilos, id avena de 23 a 35, id; ray grass, nominal

MERCADO DE LINIERS

Los precios extremos del día fueron los siguientes.

Bueyes p. cons. y frig., de	$ 169.—	a	255.—
Novillos p. para frig., de	" 188.—	a	310.—
" mestiz. id id. de	" 167.—	a	195.—
" para consumo, de	" 76.—	a	164.—
Novillos id id, de	" 56	— a	148.—
Vacas id id, de	" 60	— a	212.—
Vaquillonas, id id, de	" 54	— a	141.—
Terneros, de	" 28	— a	116.—

Entraron ayer en este mercado 5.280 animales vacunos, a la siguiente consignación

Salaberry y Bercetche, Genetti, S. A. Gires 28, Chirizola, Villegas 18, Harguindeguy, G. Roca 46, Sardoy, id 60, Andrade, Rauch 45, Berrueta, Cañuelas 60, Bemberg, Chascomús 23, Taamey, id 60

Crott Hnos.: Bonard, La Plata 28.

F. Alzaga y Cía.: Gómez, Rojas 27; Alzaga, Rauch 70, Almeyra, Pehuajó 35.

M. y R. Beazley: Udaondo, S. Luis 20; Leloir, G. Roca 50, id, Pellegrini 79; id, Madariaga 48, Madariaga, id 20.

J. Anasagasti: Molina, Rauch 64.

G. Etchart: Dernsett, C. de Areco 32; Cotter, Saipacha 30.

I. Goñi e hijos: Conella, Pellegrini 41.

C. de Hacendados: Vedoya, E. Ríos 100.

Bracht y Cía.: Albardón, Gualeguaychú 50, Posse, Morlo 51, Zubiarre, 9 de Julio 10.

T. Devoto y Cía.: Garré, C. Tejedor 133; Urquiza, G. Arenales 100, Lamothina, T. Lauquen 29; Cuello, id 13, Fossatti, id 22; Iscataglitta, G. Roca 30, Devoto, G. Pinto 95.

F. L. Patrón: González, C. Casares 2[illegible]; Lanlarette, Colón 45; Varela, T. Lauquen 68.

F. B. Arzeno: Graciarena, Pellegrini 327.

N. A. Calvo: Malcoin, Luján 50; Emerson, Villegas 28.

Izarralde Hnos.: Priano, G. Roca 66.

J. Chapar y Cía.: Etchart, Rauch 24; Villemar, G. Roca 27; Campili, G. Lavalle 23

F. Estrugamou: Petersen, C. Tejedor 40.

A. Velas: Lemora, P. Central 41.

A. Blaquier: Tafuana, G. Pinto 10.

C. Amoretti: Otero, Lincoln 20.

Alchourrón Hnos.: Zárate, Rauch 51.

B. e Hita: Arandega, S. Domingo 20.

B. Murré: Torrado, Matanza 11; Lobos, id 40; Maireleacana, id 6.

F. Bourdieu: Carranza, B. Mitre 6[illegible].

A. Bellini: Rovello, E. Ríos 45.

S. Abello: Girado, Chascomús 3[illegible].

S. Caimi y Cía.: Torugat, G. Cañete [illegible].

R. Guillón: Guillón, Pehuajó [illegible]; [illegible] rrero, G. Roca 100; Garré, Rivadavia [illegible].

C. Casaux: Recalde, Reniles [illegible].

Solón J. Curutchet: Vela, Rauch [illegible].

C. M. Mejía: Mejía, Luján [illegible].

... Jones; Wevvell, S. Luis 48. ... y Diehl: Hardie, Brandsen 50. ... D'Hers: Lyiman, Pergamino 70. ... Dowdall: Tornquist, G. Roca 15. ... Hnos.: Rodriguez Rosario 182. ... Queirolo, Mercedes 10. ... de Hoz Hnos.: Hendilberga, G. Roca 46. ... y Repetto: Robles, G. López 10; ... id 10. ... Ojam: Ariño, G. Paz 53. ... F. Polledo: Poiea, T. Lauquen 43. ... Rocatagliata: Vélez, Rauch 24. ... C. y Peró: Tilous, J. Celman 126. ... Sobredo: Smith, S. Luis 20. ... B. Sansot: Razzetti, S. Domingo ... Mortens, Rauch 33. ... Urtasun: Lecharoy, Rauch 23; Girod, Catriló 31; Isaguirre, S. Luis 40. ... Lalor: Moore, Suipacha 43; Erramouspe, Pellegrini 34; Morgan, S. A. Giles 107; ... Bercetche S. Luis 10; Barnech, G. Pinto 40; Escala, S. Domingo 22; Mortilli, Constitución 40; Baduel, Dolores 50; Seré, Tejedor 37; Salvatto, Mercedes 22. ... y A. Lanusse: Aguirre, G. Belgrano ...; Iturride, Las Flores 41; Isla, Maipú ...; Bidau, Madariaga 90; Pusatto, S. Martín 34; Saldías, Chascomús 31; Brown, Villegas 86; Caula, Bragado 12; Brown, Villegas 107; Wevven, Bragado 37; Dieckmann, Córdoba 10.

Ventas de ayer

Alzaga, Unzué y Cía.—ROJAS: Novillos: 3 m|g. a $ 180; 4 f. 84; Vaquillonas: 2 g. ...; 1 b|c. 80. RAUCH: Novillos: 48 g. ...; Vacas: 12 m|g. 168; 10 g. c|g. 135. PEHUAJO: Toros: 2 g. 180; 2 b|c. 115; Vacas: 4 g. c|g. 135; Vaquillonas: 8 g. 118; 3 b|c. 80.

Ansorena, J. — RAUCH: Novillitos: 40 m|g. a $ 143; Vacas: 10 m|g. 160; 14 g. c|g. 120.

Alzaga y Blaquier—G. PINTO: Novillos: 1 e. a $ 210; Vacas: 4 b|c. 95; Novillos: 1 m|g. 155; 1 g. 165; Vacas: 2 f. 65; Vaquillonas: 1 f. 25.

Arizzi y Begue—LINCOLN: Vacas: 9 g. c|g. a $ 135; 5 c|g. 110; 6 g. c|g. 120.

Arzeno Hnos.—PELLEGRINI: Novillos: 22 e. a $ 190; 36 m|g. 170; Toros: 1 m|g. 136; Vacas: 207 m|g. 181, Novillitos: 1 b|c. 80.

Alchourrón Hnos. — RAUCH: Novillitos: 20 g. c|g. a $ 110; Vaquillonas: 16 g. c|g. 103; 3 m|g. 125. CATRILO: Vaquillonas: 14 b|c. 85. RAUCH: Vaquillonas: 47 g. c|g. 95. CATRILO: Novillitos: 8 f. 65.

Bellocq e Hita—S. DOMINGO: Toros: 3 f. a $ 70; Novillos: 1 b|c. 110; Novillitos: 1 f. 70; Vaquillonas: 16 f. 27.

Bourdieu F. e hijos—ARRECIFES: Novillos: 62 e. a $ 208.

Benites y Murró—MATANZA: Toros: 1 e. a $ 210; 1 m|g. 170; Vacas: 1 m|g. 154; 4 g. 140; 5 g. c|g. 115; 1 c|g. 110; Vaquillonas: 12 m|g. 135; 6 m.g. 128; 3 g. c|g. 112; Vacas: 10 c|g. 110; 1 b|c. 90; Terneros: 3 g. 70; 7 g. 56. BALCARCE: Novillitos: 30 c|g. 95. C. CASARES: 14 m|g. 130; Vacas: 4 m|g. 155; 10 g. 145.

Beasley M. y R.—PELLEGRINI: Novillos: 95 g. a $ 157; Vacas: 12 m|g. 160; Vaquillonas: 2 m|g. 126; Terneros: 30 m|g. ... MADARIAGA: Novillos: 20 m|g. 172; Terneros: 45 g. 72. S. LUIS: Vacas: 10 e. 171; Novillos: 10 c. 161; 1 b|c. 110. RIO IV: Terneros: 78 e. 110.

Bracht y Cía. — GUALEGUAY: Novillos: 90 g. a $ 153. 9 DE JULIO: Novillos: 22 g. 162. TANDIL: Vacas: 8 e. 185; 2 e. 180; Vaquillonas: 10 g. 120; Vacas: 8 b|c. 80; Terneros: 2 m. 20; Vacas: 8 e. 170; 1 g. 140; 1 g. 150. MERLO: Terneros: 10 g. 76; 7 g. 70; Vacas: 3 g. c|g. 130; 10 g. c|g. 115. 9 DE JULIO: Toros: 3 e. 210; Toritos: 2 m|g. 135; Novillos: 5 g. 160; 7 m|g. 174.

Cash, Jones y Cía.—PEDERNERA: Novillitos: 48 m|g. a $ 158.

Cartés M. y Mejía—LUJAN: Novillitos: 25 m|g. a $ 130.

Crotto Hnos.—LINCOLN: Novillos: 21 g. a $ 156; Novillitos: 3 g. c|g. 115; Vacas: 2 m|g. 165; 2 g. c|g. 120.

C. de Hacendados—E. RIOS: Novillos: 100 g. c|g. a $ 143. PEHUAJO: Toros: 2 g. 155.

Calvo N. A.—LUJAN: Novillos: 50 m|g. a $ 168. VILLEGAS: Novillos: 38 e. 195.

Casares Hnos. y Diehl—BRANDSEN: Terneros: 8 g. a $ 70; 20 g. 56; Novillos: 12 b|c. 115.

Crespo y Rodríguez—CHACABUCO: Vacas: 4 g. a $ 148; 1 g. c|g. 120; 19 f. 67. ARENALES: Toritos: 13 b|c. 79; Terneros: 36 g. 75; 9 g. 57; 8 r. 50. CHACABUCO: Toritos: 1 g. 120; 1 f. 70.

Carriquiry C. y Cía.—REALICO: Novillitos: 10 m|g. 133.

Chapar J. y Cía.—RAUCH: Vacas: 3 c|g. a $ 106; Vaquillonas: 11 g. c|g. 104; Vacas: 18 g. c|g. 134. RIO IV: Vacas: 19 e. 175; Terneros: 8 m|g. 106; 7 g. 75. G. LAVALLE: Vacas: 1 g. 140; 5 b|c. 45; Vaquillonas: 5 b|c. 70; Novillos: 7 g. c|g. 140; Novillitos: 3 c|g. 90; Terneros: 2 g. 60.

Devoto T. y Cía.—T. LAUQUEN: Novillos: 100 e. a $ 190; 22 m|g. 175; 1 g. 165. B. MITRE: Novillos: 10 c|g. 125. T. LAUQUEN: Toros: 1 m|e. 230. RIO IV: Toros: 10 m|e. 225. ROJAS: Novillitos: 2 g. c|g. 116. RIO IV: Novillitos: 20 g. c|g. 110. T. LAUQUEN: Novillitos: 7 g. c|g. 105; Vacas: 2 m|g. 163. G. PINTOS: Vacas: 20 m|g. 155. T. LAUQUEN: Vacas: 6 g. 152; 20 g. 141; 54 g. 141; 4 g. 140. ROJAS: Vacas: 3 g. c|g. 134; 3 b|c. 90; Terneros: 3 g. 81; 8 r. 35. T. LAUQUEN: Vaquillonas: 9 g. c|g. 102; Vacas: 1 g. c|g. 133.

D'Hers F. y Cía.—PERGAMINO: Novillos: 70 c. a $ 149.

Dieckmann Hnos.—RIO IV: Vacas: 2 g. a $ 144; Novillos: 8 m|g. 172.

Estrugamóu F.—C. PRINGLES: Novillitos: 76 b|c. a $ 85; Vacas: 40 g. 150. LINCOLN: Novillos: 20 m|g. 185, 15 m|g. 170. PELLEGRINI: Novillos: 40 g. 160.

Estremé Hnos.—T. LAUQUEN: Novillos: 15 g. a $ 165; 10 g. 162; Vacas: 10 g. 150.

Iayanés y Tellagorri—VILLEGAS: Novillitos: 42 f. a $ 40.

Gibson Hnos.—G. LOPEZ: Novillos: 182 g. c|g. a $ 138.

Gelves B.—MERCEDES: Bueyes: 7 m|e. a $ 255; Novillitos: 3 g. c|g. 105. JUNIN, Vaquillonas: 13 b|c. 90; Novillitos: 3 b|c. 90.

Goñi I. e hijos—PELLEGRINI: Vacas. 19 m|e. a $ 210; Vaquillonas: 20 g. 1.0, Vacas: 1 m|e. 190; 1 g. c.g. 130.

Gioja y Etchart — ROJAS. Novillos: 10 m|g. a $ 172; 6 g. c.g. 133. CASEROS. Novillos: 1 b|c. 100, Bueyes: 3 g c.g 150. SUIPACHA: Terneros: 12 g. 62, 5 g. 68, 8 g. 77. C. DE ARECO: Toros. 1 m e 225; Terneros: 3 g. 70; Toritos. 19 g 117

Guillón R. y Cía.—LINCOLN. Novillos: 100 e. a $ 200. CERRITO. Terneros 35 e. 106. F. MADERO: Vacas: 1 m|e 190, Torunos: 3 g .160; Terneros: 28 g. 63, Vacas: 15 e. 170; Terneros: 12 g 67

Lizarralde Hnos.—CORDOBA: Novillitos: 66 m|g. a $ 144.

Landa A. y Cía.—P. CENTRAL. Toros: 1 m|e. a $ 240; Vacas: 10 m|e 200, 20 e 185, 20 m|g. 168, Vaquillonas: 20 m|e. 160, Vacas: 16 m.g. 161.

Lalor Juan—S. FE: Vacas 9 e a pesos 182.50; 6 e. 170; 4 g c g. 130, 3 g c g 132; 8 m|e. 190, 9 m|e 192 S. LUIS, Vacas: 9 m|e. 212; Novillos: 1 e 21.. C. CASARES: Vacas: 6 g 144 50, 3 f 59; Vaquillonas: 2 f. 62, Vacas: 12 b|c. 99, Novillos: 2 f. 50; Vacas: 6 f. 58 SUIPACHA: Terneros: 7 m|e. 119, 10 e 108, 13 e 109, 11 m|g. 95. PELLEGRINI Novillos 5 c g 124; 36 g. c|g 139, 42 g 152 MERCEDES: Vaquillonas: 4 c g. 91, Toros 2 b c 115; 2 m|g. 178, Bueyes 3 f 106 Terneros: 2 g. 56. C. CASARES Vaquillonas: 2 m|g. 134.50; 3 f. 60, Vacas: 2 f 40, 2 f. 57 G. PINTO. Terneros. 30 g 80, 10 g 84, 10 g. 85; 10 m|g 96 C. TEJEDOR: Novillos: 6 f. 85, Toros: 3 g. c.g. 143, Novillos: 7 b|c. 105; 6 b|c. 113, Vacas: 1 e 183, Novillos: 3 g. c|g 140, 3 f 60; 3 g. 154; Vacas: 3 e. 224 GILES: Novillos 105 e. 207, Toros; 2 e. 201. DOLORES. Terneros. 6 g 62; 10 g. 59; 8 b. 60 50; 9 b 50, 10 r 40, Vaquillonas: 3 m|g. 136, Novillos 3 g 164

Lanusse P. y A.—G. BELGRANO. Novillos: 100 m|g. a $ 175 CHASCOMUS: Vaquillonas: 13 g. c.g 97 50; 9 b c 79, 8 f. 58; 4 f. 65; 3 f. 42; Novillos: 3 b c. 111, Vacas: 4 m|g. 168, 2 f 70, 5 g c|g 135, 7 f. 70; Torunos: 8 b|c 110, Toros: 12 m|g 186; Terneros: 2 r. 27, 2 g. 65; Toritos 3 b|c. 90; Vaquillonas: 9 b|c 79. BRAGADO: Novillitos: 10 b|c. 88; Novillitos: 17 g c|g 112. MAIPU: Terneros: 3 g. 70, 19 g 56 50, 13 r. 48; 23 r. 45.50, 2 r 36, Vaquillonas: 4 b|c. 70.50. L. FLORES: Terneros. 4 g 59.50; 8 r 51; 18 r. 47 50; Toros. 1 g 166, Vaquillonas: 10 b|c. 78 CAPITAL: Novillitos: 2 f. 54. MADARIAGA: Terneros: 22 g. 59; Novillos: 1 e. 210; Terneros: 40 g 56; Toros: 17 m|e. 236; 10 m|g. 178. BRAGADO: Novillitos: 10 c|g. 92, 2 g 116 50, Terneros: 9 g. 70

Martínez de Hoz Hnos.—RIO IV: Novillos: 5 e. a $ 190, Novillitos, 6 e. 148, 16 m|g. 140; 19 e. 180.

Malé, Repetto y Cía.—G. LOPEZ: Novillos: 7 e. a $ 196; Bueyes: 10 m|g 190, Novillitos: 5 m|g. 146, Vaquillonas. 3 b|c. 80, Terneros: 1 g. 65.

Ojam F. y Cía.—G. PAZ. Toros: 1 e. a $ 207; Vacas: 2 g. c|g. 117; Novillitos 28 b|c. 81; Vaquillonas: 22 b|c 70 TANDIL: Vaquillonas: 27 b|c. 76, Novillitos. 7 b|c 76; 14 c|g. 90; Terneros: 54 b 52

Patrón Costa y Peró—CORDOBA: Novillos: 60 e. a $ 210; 65 e. 190

Pegassano R. y Cía.—RAUCH: Vacas: 8 e. a $ 185; 7 m|g. 160. Vaquillonas: 5 m|g. 128; Vacas: 2 g. c|g. 130, Toros. 1 g. 160, Novillos: 1 e. 200.

Patrón F. L.—COLON: Novillos 22 g. a $ 162; 1 g. 152; 33 g. c|g 130, Vaquillonas: 10 g. c|g. 105. T LAUQUEN: Vaquillonas: 17 g. c|g. 107, 36 g. c|g. 95, 1 b|c. 79. C. CASARES: Vacas: 28 g. c|g 134, 8 c|g. 110. 9 DE JULIO: Terneros 3 g. 70

Parera Muñoz y Cía.—PELLEGRINI: Vacas: 12 e. a $ 170.

Polledo F. y Cía.—T LAUQUEN: Vacas: 14 e. a $ 174; 19 g 150; 10 g c|g 128.

Robredo A.—PEDERNERA. Novillos: 20 m|g. a $ 172.

Rodger G. H. y Cía.—VILLEGAS: Vacas: 8 m|e. a $ 194; 12 e. 172 50, 15 e. 167, 5 g. 167.50; 12 m|g. 155; 15 m|g. 154, 8 m|g. 148; 15 e. 167; 6 m|g. 157 50, 4 g. 151, 15 g. 175; 20 e. 181.

Salaberry y Bercetche—CORDOBA: Novillos: 60 e. a $ 188; Vacas: 1 m|g. 160, 12 m|g. 159; 13 g. 149 50; 10 g. 143.50, Vaquillonas: 11 e. 140. GILES: Terneros: 4 g. 56.50; Vacas: 1 g. c|g. 118; 4 g. c|g. 110.50; 4 g. c|g. 120.50; Terneros: 3 r. 46, Novillos: 5 b|c. 91; Toritos: 1 g. c|g. 105, Novillos: 6 f. 74.50. CHASCOMUS: Vacas: 2 ...; 6 b|c. 97; 13 f. 64.50; Terneros: 11 ...; 16 r. 48; 15 r. 49; 14 g. 56. RAUCH: Vaquillonas: 18 g. c|g. 106; 14 g. 129 50 VILLEGAS: Vacas: 4 m|e. 191, 7 e. 153; 3 e. ...; 4 e. 175. CAÑUELAS. Terneros: 14 g. ...; 12 g. 61; 13 g. 57; 13 r 46; 9 r 50. CAPITAL: Vacas: 2 b|c. 94; Toritos: 6 f. ...; 1 b|c. 86; Terneros: 5 r. 35.50.

Sallés, Curutchet J.—TANDIL: Vacas: 15 g. a $ 148; 35 g. 140; 10 g. c|g. 132, Novillos: 1 m|g. 130; Novillitos: 2 m|g 130; Vaquillonas: 2 g. 117; 5 g. c|g. 110; Vacas: ... c|g. 115.

Sucesión Sansot Beltrán—MAIPU: Vacas: 7 ... RAUCH: Terneros: 12 g. 64;

SECCION SOLICITADAS

DOCTOR PEDRO A. GUERRERO, JEFE de sala hospital E. Tornú. Pulmones, Corazón. Vías digestivas. Tratamiento específico de la tuberculosis, Uruguay 83, de 4 a 6.

SECCION NOTABLES

ESTOMAGO

Intestinos, Hígado, Corazón, Pulmones.

Dr. POLITI Jefe consultorio Hosp. Clínicas. RAYOS X

Consultas de 3 a 5 p. m. Domingos de 9 a 11 a. m. Pueyrredón 865

KALISAY

EL MEJOR VINO QUINADO

Lugorio, Espurrach y Cía.

ESTOMAGO

e intestinos. Rivadavia 1170, de 4 a 6.

DR. CALANDRELLI

LOCAL

para depósito de mercaderías, superficie cubierta 6 a 8.000 mts. cuadrados se desea alquilar

Ofertas concretas a

Casilla Correo 466

v29

ASMA Y TUBERCULOSIS

De 9 a 12 m.

Dr. ENRIQUE FEINMANN—Estómago, Venéreas y Nerviosas

De 1 a 4 p. m.

BILLINGHURST 1080 U. T. 349, Palermo.

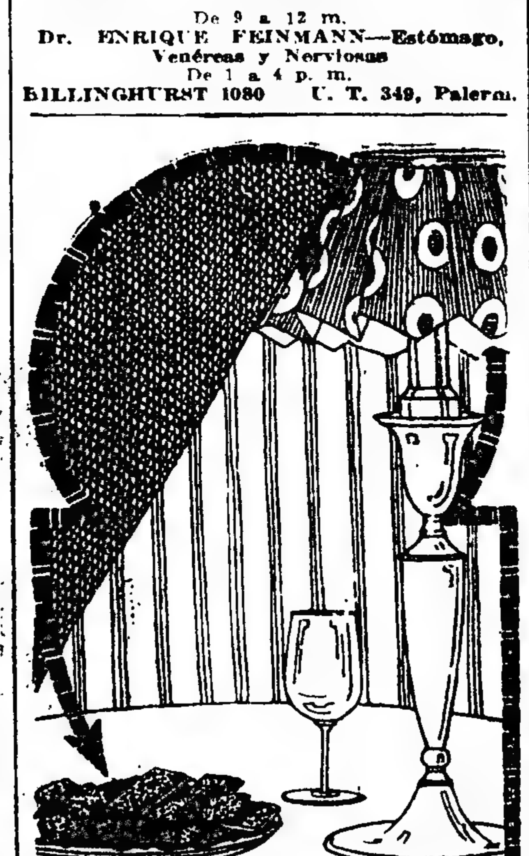

En ninguna mesa debe faltar

NORMALARINE

porque este producto es el que infaliblemente le regularizará las funciones intestinales.

Vd. tiene que IR DE CUERPO TODOS LOS DIAS si quiere curarse sus dolores de cabeza, si quiere tener un cutis liso y sin granos. Si Vd. está demasiado nervioso cure su pereza intestinal. No olvide que la mayoría de las enfermedades son debidas al

Estreñimiento

Curado éste, estará Vd. sano y contento de vivir.

Hace poco ha aparecido el gran producto vegetal denominado

NORMALARINE

Es un bizcocho compuesto de vegetales únicamente. Nunca hace daño por más que se coma, es fácil de comer y se come a la mesa en lugar de pan. Es el alimento higiénico de los estreñidos. Pruebe que no se arrepentirá. Es barato.

DATOS GRATIS

Compañía de La Normalarine

Toulouse, Francia.

Casilla Correo 960, Bs. Aires.

Sarandí 429, Montevideo.

En Chile: Casa Gath y Chaves, Santiago.

RETAZOS y SALDOS

UN VIERNES EXCEPCIONAL

para hacer ventajosas inversiones de dinero será el de hoy para todo aquel que visite nuestros almacenes

SOMBREROS para señoras y señoritas en satín Windsor de gran moda ricamente adornados, modelos muy novedosos, en negro solamente $ 12.90

VESTIDOS sastre y fantasía para señora, confeccionados en ricas sedas y lanas con adornos de gran fantasía, modelos de actualidad a $ 49.— 32.50 y......... $ 21.50

BLUSAS de finas batistas, cambray, nanzouk y voile con lindos bordados y embutidos valenciana, infinidad de modelos a $ 3.50, 2 90 y..... $ 1.90

VESTIDOS de brin blanco o rayado forma blusa americana y de fantasía, en diversos tejidos lavables, para niñas de 3 a 11 años a pesos 6.90, 5.80 y.......... $ 4.30

VESTIDOS de voile lavable, brin y esponja en distintos modelos para jovencitas de 15 a 17 años a $ 16.50

TRAJES a la cazadora cerrado o con solapa en ricos casimires de color fantasía, artículo de media estación, pantalón corto para niños de 6 a 15 años a.......... $ 18.50

FORMAS para sombrero en seda y terciopelo rica calidad, gran variedad de modelos a $ 12 50 y $ 8.90

CARTERAS de cuero o seda, lisas y bordadas, en distintos tamaños a $ 15.50, 7 50 5 50 y...... $ 3.90

BOAS de pluma rizada, surtido completo de colores a....... $ 4.90

PUNTILLAS de hilo, galones negros bordados sobre tul, festones y puntilla de tul en varios anchos, el metro a $ 0.70 y.......... $ 0.20

BOTAS charoladas, caña cabritilla negra con botones, para niñas, artículo extranjero, suela estilo sandalia, Nos. 31 al 33 $ 7 50, del 28 al 30 $ 6.80, del 24 al 27 a $ 6 — del 18 al 23 $ 4.50

SACOS de punto tricot muy encorpado modelo de gran moda, colores surtidos, para señoras a......... $ 9.80

MUSELINAS vainilladas a bastones, en varios colores, para cortinas y colchas, ancho 120 centímetros, el metro a.......... $ 1.30

ALFOMBRAS para delante de cama con fleco, en estilos modernos, tamaños 70 x 140 a......... $ 6.80

LIBERTY "Radium" pura seda artículo de gran moda, todos los colores doble ancho el metro.......... $ 7.50

SARGA azul marino y negra muy buena calidad, doble ancho, el metro hoy viernes a.......... $ 2.50

TRICOTINAS gabardinas y sargas, pura lana, de rica calidad, colores de actualidad incluso azul y negro, artículos cuyo precio normal es de $ 10.90 el metro hoy viernes a........ $ 6.90

CASIMIR para trajes, estilo sastre, dibujos de moda, clase inmejorable, ancho 140 ctms. su valor 15.50 y 12.50 el metro hoy viernes a $ 11 80 y pesos.......... $ 8.50

VALES CANJEABLES

por mercaderías a libre elección. Este obsequio conocido y apreciado por nuestra clientela, será distribuído hoy en la forma y condiciones acostumbradas Solicítelo

Todo comprador tiene derecho a este beneficio

LENCERIA

Proseguimos celebrando con éxito creciente la notable exposición y favorable oferta de este artículo.

CAMISAS muy lindos modelos, confección insuperable en buen madapolán con adornos de bonitos encajes y broderies, a $ 5.20 y.......... $ 3.80

CAMISAS de nanzouk, fino, confección muy prolija con adornos de estilos modernos y diferentes, a pesos 4.90 y.......... $ 4.50

CAMISAS muy fina confección a mano en nanzouk y jaconás muy finos con preciosos adornos de delicados encajes, varios modelos, a $ 5.80 y.... $ 5.50

CAMISONES de confección prolija en madapolán fuerte con bonitos adornos, estilo práctico, a pesos 4.90 y.......... $ 4.50

CAMISONES prácticos y elegantes, buena confección y adornos de bonitos estilos, a pesos 6 25 y.......... $ 5.50

CAMISONES de nanzouk fino con bonitos adornos de encajes varios, confección muy prolija, a pesos 7.90 y.......... $ 6.90

CALZONES varios modelos, confección prolija en telas lavadas con bonitos adornos, a $ 3.20 y..... $ 2.70

CALZONES de jaconás, buena clase, confección prolija con adornos de lindos estilos, a pesos 3.90 y.......... $ 3.60

CALZONES de confección prolija en buen jaconás, varios modelos, todos lindos, con adornos de encajes y broderies, a pesos 5.50 y.......... $ 4.50

CORPIÑOS de varios estilos, bien confeccionados en lindos nanzouk con adornos de bonitos estilos, a pesos 2.85, 2.75 y.......... $ 2.25

ENAGUAS de madapolán, clase buena, bien confeccionadas y con adornos fuertes, broderies o encajes, a pesos 7 90, 6.90 y.......... $ 6.—

BATONES de rica batista y de voile de fantasía, modelos elegantes, a.......... $ 6.25

BATONES de muselina de fantasía, artículo fino, bonitos dibujos y modelos muy elegantes, a $ 6.90

CORSES y corsés cintura, modelos cómodos, con ballenaje flexible, confección prolija en ricos tejidos de hilo, a $ 6.80 y.......... $ 6.40

Sección bombones

Confites seleccionados de calidad extra. Almendras flots, confites extra finos y Pralinas, el kilo a

$ 3.90

GRANDES ALMACENES

Tienda San Juan

CIBRIÁN HNOS — SOC. ANÓNIMA

Alsina y Piedras — Buenos Aires

BLANCO

Algunos de los muchos artículos que ostentan precios excepcionales con motivo de su venta especial.

EXCEPCIONAL juego de toilet, compuesto de 1 camino largo y tres carpetitas, diversos estilos, a 2.20, 1.50, 1.30, 1.10 y.... $ 0.95

ALEMANESCO adamascado de muy buena calidad, ancho 150 ctms., el metro.......... $ 2.—

MANTELES de alemanesco muy buena clase, tamaños 150x150 3.60; 150x2, 4.50; 150x250 5.50 y 150x3 a.......... $ 6.50

EXCEPCIONAL servilletas para mesa, la docena.......... » 6.90

JUEGOS de cama camera, en trué de muy buena calidad, con bonitos bordados y vainillas, compuestos de 1 sábana, 2 fundas y 1 cuadrado o 2 cuadrados y 1 funda, el juego a.......... $ 19.80

SABANAS de trué «San Juan», dobladilladas, tamaño amplio, 155x240, para una plaza.......... $ 4.30

FUNDAS de madapolán, muy buena clase, dobladilladas, para una plaza.......... $ 0.90

COLCHAS de tricot, blancas, con fleco, para una plaza, a... $ 7.70

TOALLAS de granité extra fuerte, con fleco.......... » 1.30

BRAMANTE «San Juan», especial para ropa interior de señoras, pieza 20 yardas.......... $ 12.90

TRUE «San Juan», de muy buena calidad, especial para sábanas, ancho 155 ctms., el metro.......... $ 2.30

MENAJE

Compuesta por una infinita variedad de artículos de probada bondad y utilidad, esta venta extraordinaria continúa destacando en los precios su incomparable y principal conveniencia.

JUEGOS de vasos de medio cristal, compuesto de 12 vasos para agua, 12 para vino, 12 para oporto, 12 para licor, 1 botellón y 1 jarra. El juego de 50 piezas.......... $ 16.90

SERVICIOS para lunch, de loza inglesa, compuesto de 1 tetera, 1 azucarera, 1 lechera, 1 fuente para masas, 12 platos para postre, 2 fuentecitas oval para manteca y 12 tazas con plato para desayuno. El juego de 30 piezas.......... $ 15.50

JUEGOS de cubiertos de metal blanco inalterable y cuchillos con cabo de acero, compuesto de 12 cuchillos, 12 cucharas, 12 tenedores, 12 cucharitas para café, 1 cucharón y 1 rompe nueces El juego de 50 piezas.......... $ 27.50

JUEGO de copas de medio cristal, grabado, compuesto de 12 copas para agua, 12 para vino, 12 para oporto, 12 para licor, 1 botellón y 1 jarra. El juego de 50 piezas.......... $ 39.—

JUEGOS de 4 cacerolas con tapa, hierro enlozado marrón, artículo extranjero, tamaños 14, 16, 18 y 20 ctm., a.......... $ 8.70

JUEGOS de 3 jarras de loza, inglesa, estampada con bonitos dibujos en color rosa o verde. El juego.......... $ 2.90

COPAS de medio cristal, para vino o para agua. La docena, a.......... $ 2.20

JUEGOS para te, barro inglés, liso tres piezas, a.......... $ 3.80

Toros: 2 m|g. 190; Vaquillonas: 6 g 117; Novillitos: 3 b|c. 85, Terneros. 9 b 53

Serantes C. y Cía.—G. CONESA: Vacas: 25 g. a $ 150, 23 g. 150, Terneros, 32 g 60; 28 r. 50

Urtasun M. e hijo—RAUCH: Vacas 12 c|g a $ 110; 12 b|c 100 S LUIS Vacas 3 g. 146; Vaquillonas 3 m|e 146, Novillos 84 g 151 CATRILO. Vacas. 1 b|c 100, Novillitos: 3 m|g 135, Vaquillonas 31 m|g 127, 10 c|g. 90, Vacas: 7 m|g 160 3 g 145, Vaquillonas: 21 g c|g 106, 20 m|g 1.0

Vélaz A. y Cía.—P CENTRAL Novillos: 14 g a $ 160, 26 g c|g 130, 1 g 158

Compra de los frigoríficos Sansinena 519 animales, La Blanca 767 Swift 678, Wilson 292, Armour 946, The Anglo South American Meat Co. Ltd. 345 Total, 3 4.5 animales

Matanza — Novillos, vacas y terneros, reses, 806, inutilizadas, 6.

Mercado de porcinos

Entraron 614 animales

Precios extremos del día de $ 0 50 a 0 66, el kilo.

Ventas de ayer

J. Ripoll, de Saladillo 65, a $ 0.61 id de id 10, a 0 60 id, de id 10, a 0.58, id, de 25 de Mayo 30, a 0.62, id, de S Fe 14, a 0.57, id. de Teodolina 55, a 0.57, id. de Matanza 24 a 0.56, B e Hita, de Chascomús 24, a 0.60, D. L. Fagés, de R. Pérez 23, a 0.62, id. de id 20 a 0.65, F y Tellagorri, de Villegas 30, a 0.56; F Estrugamóu, de Tandil 43, a 0.57, Estremé Hnos., de Caseros 50, a 0.60, C Rodríguez, de Chacabuco 6, a 0.62, id, de Arenales 4, a 0.62, L. Lynch y Cía., de M Chiquita 58, a 0.57, J Chapar y Cía., de Macachín 33, a 0.60, id. de id 11 a 0.57, F Cucullu, de 9 de Julio 39, a 0.60, D. Olivares, de C. Tejedor 46, a 0.59, id. de id 13, a 0.56, id. de Rivadavia 20, a 0.56, P y A. Lanusse, de Córdoba 20 a 0.65 J Lalor, de 9 de Julio 20 a 0.58, Iriarte A., 9 de Julio 20, a 0.57

MERCADO DE MATANZA

(Estación Tablada)

A causa de que las entradas a este mercado son actualmente de cierta importancia, de acuerdo con las necesidades de los compradores, las cotizaciones en general, continúan en descenso, y aún perspectivas de reacción por el momento

Los precios extremos del día fueron los siguientes:

Capones para matadero, de	$ ...	a	26 50
" para frigorífico, de	" 11 50	a	20 50
Ovejas para matadero, de	" 11 50	a	15
Borregos para frigorífico, de	" 11 10	a	14 —
" para matadero, de	" ...	a	10 70

Se vendieron para el consumo local 4.420 animales.

Compra de los frigoríficos Sansinena 1.967, Las Palmas 2.042, Armour 605, Swift 472, La Blanca 87, Zárate 979.

Entraron ayer en este mercado ... 368 animales lanares, a la siguiente consignación, Lalor Juan: Egaña, Egaña 159, Morán, Goujon 151, Bastarrica, E Ríos 120

Salaberry y Bercetche, Castillo, Madariaga 1.0, Etchart, Sevigné 3.., Drysdale, Eta. Inés 167.

Beazley M. y R.: Lelobr, Macedo 360, Madariaga, Madariaga 334

Landa F. y A. E.: Landa, Macedo 160 Serantes, Calmi y Cía. Lastra, Calfucurá 94

Iraizoz Hnos.: González Monsalvo 190. Goñi I. e hijo: Martínez, Araña 90

Martínez de Hoz Hnos., M. de Hoz, Castelli 180.

D'Hers F y Cía.: Leanor, Dolores 368, Carlucel, Rauch 210

Terrarosa e hijos, Rocca Gondra 90

Vélaz A. y Cía.: Vilanueva, Monasterio 375

Guillón R. y Cía.: Cardine M de Hoz 246

Etcheverry J. y Cía.: Estrugamóu, Mar Chiquita 270

Urtasun M e hijos. Lentico, Fortuna 500, Arroy, Olavarría 68

Dodds y Ramsay. Alston Victorica 320. Palau S. y Cía.: Artich Victorica 150

Coppola S y Cía.: Franco, Colman 170

Ojam F. y Cía.: Tonelli, Chapaleufú 148

Chapar J. y Cía.: Molinari, De la Canal 193, Etchart, Rauch 190

Otaegui M. y Cía.: Pizzorno, Rauch 200. Alchourrón Hnos.: Zárate Rauch 380

Sucesión B. Sansot Marteus, Rauch 186. Chimondeguy S.: Chubura, Tandil 180

Martínez y Saharrea, Marshan, Merlo 83 Lanusse P y A.: Place, Monasterio 150, Fernández, Viamonte 276 Jonny, Salas 130 García M. de Hoz 66, Carrateguy, Gualeguay 119.

Ventas de ayer

Alvarez J. L.—MADARIAGA 15 capones a $ 17 50, 171 ovejas a 15 40

Alchourrón Hnos.—RAUCH 351 capones a $ 19 80, 49 ovejas a 17

Beazley M. y R.—MACEDO 3.9 capones a $ 18. MADARIAGA, 333 ovejas a 16 60

Bourdieu F.—C. SERE 136 ovejas a pesos 15 80; 102 borregos a 12 90

Chimondeguy D. e hijo—TANDIL 142 capones a $ 18.80, 38 ovejas a 16

Coppola S. y Cía.—COLMAN, 110 capones a $ 20.30.

Chapar J. y Cía.—RAUCH: 145 capones a $ 19 40, 42 ovejas a 15.50.

D'Hers F. y Cía.—DOLORES: 290 ovejas a $ 12.50, 77 borregos a 11 40. RAUCH, 20 borregos a 12.30; 169 a 11.10, 21 ovejas a 16.

Dodds y Ramsay—VICTORICA: 318 capones a $ 17

De Leilis y Fagés Hnos.—MAMAQUITA: 58 capones a $ 20; 33 borregos a 13.80, 26 a 11 70 20 ovejas a 16. 190 a 13

Etcheverry J. y Cía. — MANANTILES: 268 capones a $ 23. CASTELLANOS. 50 ovejas a 10 50 50 a 16; 196 a 16.

Guillón R. y Cía.—M. DE HOZ. 242 ovejas a $ 16 30.

Goñi I. e hijo—A JONTE 50 capones a $ 1.. CATRILO: 145 ovejas a 21 50, 200 borregos a 12, ARAINA: 39 ovejas a 16 50, 26 borregos a 10.70; 24 ovejas a 13 60

Iraizoz Hnos.—MONSALVO: 153 capones a $ 18 30

Herhr F. ANGUEL: 28 capones a $ 20; 54 borregos a 12.50; 51 ovejas a 10 80

Ham Patricio— HUMBER: 259 capones a $ 1..

Landa A. y Cía.—ANCHORENA: 60 ovejas a $ 24 50, 84 a 20, 30 capones a 22 70 MACEDO 36 ovejas a 23, 27 capones a 20, 98 ovejas a 19.

Lanusse P. y A.—GUALEGUAY: 73 capones a $ 17 20; 46 ovejas a 17 M. DE HOZ, 65 capones a 16. SALAS: 130 capones a 16 MONASTERIO: 85 capones a 25, 50 ovejas a 21, 15 capones a 19 GARDIG: 80 capones a 24 50. VIAMONTE: 54 capones a 11 50 13 ovejas a 11; 150 borregos a 9, 49 borregos a 4.

Lalor Juan—EGAÑA: 94 capones a $ 18. 49 a 15. 46 ovejas a 16. GOUIN: 36 capones a 19 50; 19 ovejas a 16.50; 21 a 16.50. 35 borregos a 10, 24 a 12.70; 17 capones a 18 50

Ojam F. y Cía.—TANDIL: 265 ovejas a $ 16, 296 a 15 60; 24 a 21.70, 11 capones a 22 30; a 20.40; 394 a 19.20. CHAPALEFU: 135 capones a 17.50. TANDIL 135 capones a 2. 194 ovejas a 21 50. CHAPALEFU: 13 ovejas a 15.20. PEHUAJO: 68 ovejas a 14 80 16 carneros a 7.50; 13 borregos a 9

Otaegui M. y Cía.—RAUCH: 193 capones a $ 16 60.

Palau S. y Cía.—VICTORICA: 150 capones a $ 11 80.

Patrón F. L.—TAPALQUE: 98 capones a $ 18 50, 174 ovejas a 16.

Sucesión Beltrán Sansot—RAUCH 110 capones a $ 17; 80 borregos a 11 50. LONQUIMAY: 470 borregos a 13.50.

Serantes Calmi y Cía.—CALFUCURA: 94 capones a $ 18.70.

Santamarina e hijos—LOS ANGELES. 50 capones a $ 23,

Salaberry y Bercetche—STA. INES: 40 ovejas a $ 27; 120 a 23. MADARIAGA 10 ovejas a 25; 26 capones a 23.50, 96 a 19 90, 38 ovejas a 18 50. C. SERE: 30 capones a 23 50; 272 a 20.50, 25 borregos a 14

Terrarossa J. e hijos—CHASCOMUS 39 borregos a $ 12.50, 10 a 9, 15 ovejas a 21. 26 a 16.70.

Urtasun M. e hijos—FORTUNA 48 capones a $ 23.50, 79 a 26 50 OLAVARRIA 18 ovejas a 21, 36 a 16 90, 17 borregos a 12 50

Vélaz A. y Cía. MONASTERIO 12 ovejas a $ 13, 118 borregos a 8 50.

PUERTO DE SAN FERNANDO

El movimiento en este puerto en los días 24 25 y 26 del corriente fué de 19 embarcaciones, procedentes de las islas, conduciendo

419 000 kilos madera de álamo, 258 000 id sauce, 6.000 id id aserrada, 212 000 id leña, sauce, 36.000 id mimbre, 14 000 id fruta, 7 000 id dulce, 3 000 id paja.

Precios corrientes de venta por mayor en plaza: Leña de sauce en astillas, clase buena, de $ 7 arriba la carrada, id sauce, en atados, a $ 4 arriba la carrada, mimbre amarillo, pelado, clase buena, $ 3 arriba los 10 kilogramos; mimbre negro, pesado, $ 2.30 arriba los 10 kilogramos, id negro, con cáscara, 0,30 arriba los 10 kilogramos, palos sauce para horno, $ 15 el vagón chico; madera de sauce, para tornería, de 4 a 5 pulgadas, 0.25 el metro, ramas de sauce, clase superior, a $ 12 el millar, yugos para arado, a 0 50 cada uno, mazos para, clase superior, a pesos 8 el ciento, canastos de mimbre blanco, de cuartilla, para maíz, a $ 18 la docena, id de cuartilla y media, para id, a $ 15 la docena, id de dos cuartillas, para id, a $ 13 la docena id negro, clase chica, para uva, a pesos 1 26 cada uno; id mimbre negro, para fruta a 1.60 cada uno; canastos de mimbre negro, para maíz, de cuartilla, a $ 9 la docena; de cuartilla y media, a $ 11 la docena, y de dos cuartillas, a $ 13 la docena junco, a 0.30 el mazo.

VALOR DE LA PROPIEDAD

V. S. LOBATO y Cía

Propiedad Rivadavia 1423|25|29, de 12 12 metros de frente por 60 36 de fondo, superficie 781.30 metros cuadrados, en pesos 192 500; promedio, $ 268 05 el m c Comprador, señor Carlos E. Peuk.

Propiedad Rivadavia 1455|39|41, de 13.33 metros de frente por 59.40 de fondo, superficie 726.64 metros cuadrados, en pesos 164,000, promedio $ 225 69 el m. c. Comprador, señor Baldomero Villamil.

Propiedad Cangallo 1219, de 9.52 metros de frente por 45 08 de fondo, superficie, 428 68 metros cuadrados, en $ 83 000, promedio $ 193.61 el m. c. Comprador, señor Eliseo Bosch.

Importan estas ventas, $ 439 500.

PEDRO BRAVO y Cía

Casa Callao 1076|78, edificio antiguo, 8 66 metros por 25, en $ 85.000, Comprador, Severo Palacios.

Casa Carranza 2706, esquina Guatemala, 15 61 metros por 9 18, en $ 13 000, Comprador, Antonio Fernández López.

Terreno en Martínez, Villa Escalada 17 32 metros por 21 36, en $ 500 Comprador, Manuel Moar Laste

VALOR de los CAMPOS y GANADOS

ADOLFO BULLRICH y Cía

Realizaron el martes 25 del corriente el remate de haciendas anunciado en el establecimiento La Bella Porteña, en Piñeyro, F. C. S., obteniendo los siguientes precios: (Novillos de 3 1|2 años arriba, de pesos 215.50 a 193.50; novillos de 3 años, a 151; novillos de 2 1|2 y 3 años, de 135 a 130, novillos de 2 y 2 1|2 años, a 123, novillos de 2 años, de 132 a 106, novillos de 1 1|2 y 2 años, de 108 a 95.50, novillos de 1 1|2 años, gordos, a 120; novillos de 1 1|2 años, a 93, vaquillonas de 3 años, servidas, a 133, vaquillonas de 3 años, de 96.60 a 86; vacas capoulales, a 180, vacas servidas, de 173 a 106; vacas al corte, de 98 a 60; vacunos al corte, lo que pisa, a 82 50; ovejas Lincoln, a 10; lanares al corte, lo que pisa, de 13 20 a 13; ovejas Rambouillet, a 9; capones Lincoln, a 16.50 y 15.10, carneros Lincoln, a 135 y 70.

Total de la venta, $ 583 480.50.

—El miércoles 26, las haciendas del establecimiento Santo Tomás, en Juárez, F. C. S., obteniendo por vacas con cría, lo que pisa, de $ 108 a 75; vaquillonas de 2 1|2 años, con cría, a 88; vacas (desecho), con cría, lo que pisa, a 53; vacas servidas, de 156 a 105; vaquillonas de 2 1|2 años, servidas, a 150; vaquillonas de 1 a 1 1|2 años, a 87; novillos de 1 a 1 1|2 años, a 93, toros a campo, usados, de 1050 a 150; ovejas Lincoln, a 14.90; capones, a 14.70; borregas, a 8.50; borregos, a 8.60; carneros a campo, usados, a 40; potros, a 145, 97 y 71; yeguas, a 41.

Total vendido, $ 282.041.40, que con la venta anterior, ascienden a $ 815.521.90.

PEDRO Y ANTONIO LANUSSE

Resultado del remate-liquidación efectuado en el establecimiento 6 Cerros, en Balcarce, del señor Eugenio Reza, el 24 del corriente.

Novillos mestizos Durham, de 1 1|2 a 2 años, buen estado, invernada, a $ 121; vacas mestizas Durham, secas, servidas, de 140 a 148.50, con cría, tamberas, de 90 a 116, id hacienda general, de 67 a 101; vaquillonas de 2 1|2 años, a 125; de 1 y 1 1|2 años, de 90 a 96, terneros, de 70 a 74; toros p p c, a 1 600, id usados, de 150 a 400, ovejas Lincoln, de 13.10 a 14, borregos, de 6 a 7 20

Total vendido, $ 443.686.50.

—En el remate efectuado en Las Flores, el 20 de marzo, se obtuvo el siguiente resultado:

Novillos mestizos Durham, de 2 1|2 años, para invernada, de $ 121 a 146; de 1 1|2 años, de 93 a 107, vacas gordas, consumo, de 107 a 146, secas, servidas, de 103 a 103, con cría, lo que pisa, de 68 a 95 50 vaquillonas de 2 1|2 años, servidas, de 103 a 140.50; de 1 1|2 años, de 72 a 55, capones, de 17 20 a 17 30, ovejas, a 13 50.

Total vendido, $ 509 082.80.

CASARES Hnos. y DIEHL

Resultado de la liquidación de haciendas realizada en Jovita, F. C. P., el 22 del corriente.

Novillos de 2 1|2 años, de $ 178 a 160 novillos de 1 1|2 años, de 140 a 102; vacas, a 140 y 154; vaquillonas de 2 1|2 años, a 140, de 1 1|2 años, a 108.

Total de la venta, 632.069.

—Resultado del 20. remate de haciendas realizado en Saladillo, el 25 del corriente.

Vacas buen estado, de 134.50 a 115; regular estado, a 107 y 104; delgadas, a 88 y 80; vaquillonas de 3 años, a 118 50, de 1 1|2 años, a 77.25, 63.75 y 60, novillos de año, a 91.50; vacas con crías, lo que pisa, de 100 50 a 65.50; toritos, a 122.

Importa esta venta, $ 71.893, que agregada a la anterior, forman un total de pesos 703.962.

MIGUEL Y ANGEL CASTELLAR

Efectuaron en Coronel Pringles, el 25 del corriente, su remate-feria bimensual de haciendas, con el siguiente resultado:

Novillos mest. Durham, de d 1|2 y 3 años, a $ 119; de 1 1|2 años, delgados, de 90 a 96; de 1 y d 1|2 años, delgados, de 80 a 87; terneros, de 63 a 70; vacas mest. especiales, a 200; id gordas, de 184 a 140; id de invernada, buena clase, de 115 a 125; id delgadas, de 100 a 109; id desecho, de

Tienda LA OPERA

Grandes Saldos

363 SUIPACHA

SARGA de pura lana, todos colores, ancho 105 centms., a $ **2.90**
SACO de punto, muy buena calidad, talles del 44 al 54, a $ **10.00**
BOMBASIES moletones, surtido en colores, el metro, a $ **0.90**
FRANELA de colores buena calidad, ancho 70 ctms., a $ **0.80**
CALZONES de franela, confeccionados, a . . . $ **1.60**
ENAGUAS haciendo juego, a . . . . $ **2.50**
TOALLAS esponja, tamaño grande, a . . . $ **0.90**
BATONES confeccionados en bombasies moletones, colores y modelos variados, a pesos 7.90 y . . . . $ **6.50**
DELANTALES blancos, para niñas de 14 a 10 años, pesos 2.80 y para 9 a 6 años, a pesos **2.40**
GUARDAPOLVOS de brin de hilo de 14 a 10 años, $ 2.80; de 9 a 6 pesos 2.20, y de 5 a 2 años, a . . . . . $ **1.80**
Medias de seda, extra para señora, $ **1.40** de muselina, a pesos. . . . **0.70**

VENTA POR MAYOR Y MENOR
Se despachan pedidos por carta

Dr. JULIAN PANELO
CLINICA MEDICA
Corazón, pulmones y enfermedades internas, calle Cangallo 1571, de 1 a 3. v31

Dr. RAFFO Estómago, intestinos (dispepsia, colitis) estreñimiento. Sangre, (debilidad, anemia), Rayos X. VIAMONTE 1617, de 4 a 6 p.m.

PULMON
Especialista, Estómago Intestino. Vientre. Enflaquecimiento. Sangre y Señoras.
Dr. SPINEDI — RIVADAVIA 1359
de 9 a 12 y de 2 a 8 (domingos de 9 a 9)

Dr. JOSE INGENIEROS Enfermedades nerviosas. Consultas todos los días, de 3 a 4.— VIAMONTE 748. v31

Estómago e intestinos
Vientre, Dispepsia, Colitis, etc. Rayos X. Dr. Colecchia, especialista del Hosp. Argerich; 8 a 9 a.m., y de 1 a 5; B. MITRE 1130.

SANATORIO DESIO
DIVERSAS CLASES DE PENSIONES
CIRUJIA Y CLINICA MEDICA-RAYOS X-VIAS URINARIAS-AVARIOSIS
APLICACION DEL 914-
REUMATISMO-ELECTRICIDAD MEDICA
COCHABAMBA 379 U.T. 1938 B.ORDEN

Tuberculosis pulmonar Unicamente Dr. Francisco Destéfano. Profesor suplente de la Facultad de Medicina. — PARAGUAY 1840, de 3 a 5. v31

Dr. Lacroze Gowland
Médico del Hospital de Clínicas. Corazón, pulmones, ap. digestivo, hígado, riñones y sangre. SUIPACHA 1060. De 2 a 5.

FABRICA DE IMPERMEABLES Y PERRAMUS

Dr. ZACARIAS GUZMAN
DE REGRESO DE EUROPA CON
RADIUM para Cáncer, Tumores, Anciomas (manchas vinosas), etc. Enfermedades de la Piel. — RAYOS ULTRA-VIOLETA.
Lecrpa 715, de 1 a 4 p.m. U.T. 5636, Juncal

J. EDELBERG
Dentista-cirujano. Dientes fijos sin paladar. Operaciones sin dolor, Bernardo de Irigoyen 909. v31

Dr. IZZO ESPECIALISTA, Pulmones, corazón, estómago y enfermedades de la sangre. La tuberculosis se cura. Tratamiento nuevo y eficaz. Rayos X. VICTORIA 1452 de 9 a 11 y 1 a 4. v28

Dr. DODDS
Médico oculista, enfermedades de los OJOS y ANTEOJOS.—MAIPU 794, de 3 a 5.

CORAZON, ESTOMAGO y PULMONES
Dr. Diego Dávison. Ex médico interno del Hosp. Real de Edimburgo. Rayos X. Consultas de 1 a 4. Bartolomé Mitre 1417. v28

Dr. Ruiz Gutiérrez
Médico-director del Instituto Policlínico y especialista de las enfermedades secretas de ambos sexos y de la piel, matriz, vejiga, riñones, estómago, reumatismo y afecciones nerviosas. Curación rápida, segura y radical por un sistema especial. Aplicaciones eléctricas con nuevas y completas instalaciones. Rayos X. CANGALLO 1680. Consultas todos los días de 9 a 12 m. y de 2 a 7 p. m.

Dr. PACIFICO DIAZ
Especialista en enfermedades de la piel, Bmé MITRE 1342, de 2 a 5 p. m. v5a

Dr. LAURE Director del Hospital Francés. Señoras, partos y cirugía abdominal. Consultas de 2 a 4. SARMIENTO 1080. U. T. 931 (Lib.) v7a

SECRETAS
URINARIAS, AVARIOSIS, VIENTRE Y DEBILIDAD.
Cura rápida de la Uretritis. Estrechez. Ulcera y Gota militar.
Dr. SPINEDI – Rivadavia 1359
de 9 a 12 y de 2 a 8 (domingos de 9 a 9)

Dr. P. G. RIVERO
Médico oculista del Hospital Militar. Enfermedades de los ojos y anteojos. – PARAGUAY 883, de 2 a 5.

ESTOMAGO INTESTINO RAYOS X
Tratamiento especial de la constipación, diabetes, reumatismo. – Dr. MERLO GOMEZ, Córdoba 487, de 2 a 4 p. m.

HOY 2DO. DIA

DE LOS TRES UNICOS DE

LIQUIDACION

GATH & CHAVES

QUE COMPRENDE SUS TRES CASAS:

Anexo, Central y Comestibles

:: y todos los departamentos sin excepción. ::

Se trata de un acontecimiento verdaderamente excepcional, en donde cada compra es una

OCASION EXTRAORDINARIA

A los espíritus previsores se les brinda, pues, una oportunidad de ahorrar, verdaderamente seductora.

MUY IMPORTANTE

5% de DESCUENTO SOBRE TODA MERCADERIA LLEVADA POR EL PROPIO CLIENTE.

Gath & Chaves para ahorrar al público inevitables demoras en la remisión de mercaderías, ha resuelto acordar por HOY y MAÑANA este descuento especial, que agregado a los precios excepcionales que rigen, dá esta Liquidación un interés sin precedentes. ::

Queda exceptuada de este descuento la Perfumería «Coty»

THE SOUTH AMERICAN STORES GATH & CHAVES LTD

CASA CENTRAL: Florida y Cangallo : ANEXO: Av. de Mayo, Peru y Rivadavia : Dpto. COMESTIBLES: Florida y Cangallo (esq. N.O.)

81 a 84, vaquillonas Durham, de 2 años, según clase, de 109 a 114 ½, de 1 1/2 años, delgadas, de 71 a 86, terneras desechos de 51 a 56, capones mest. Lincoln, buena clase y estado, de 17.10 a 17.60, id desecho a 12.80 ovejas Lincoln, buena clase y estado a 17.40, id según clase, delgadas, de 11 a 14.90, id delgadas, de 13.10 a 13.70 id desecho, de 9.05 a 12.90, borregos Lincoln, buena clase, a 16.20, id desecho, de 9.10 a 11, borregos, de 9.85 a 10, id delgados, de 7.95 a 8.50

Total, $ 90.772.35

REMATES PARA MAÑANA

Para mañana sábado 29 están anunciados los siguientes remates de campos y ganados:

Adejo Bastoutre por orden del Banco de la Provincia, campo de 284 hectáreas, en Bragado.

Pedro y Antonio Lanusse: 4.900 vacunos, en Balcarce.

Saballerry y Bercetche: feria de haciendas en Lezama.

Jacinto Zaldivar: feria de haciendas en González Catán.

Alchourrón Hnos.: liquidación de las haciendas del establecimiento La Escondida, en Ingeniero Luiggi.

MARITIMAS Y FLUVIALES

Servicio general de correspondencia

Se distribuirá correspondencia

Hoy, en el Demerara, de Europa y escalas, con fechas hasta el 10 del corriente.

El 31, de Europa, en el Re Vittorio, con fechas hasta el 8 de marzo.

El 2 de abril, de Europa y Brasil, en el Liger, con fechas hasta el 28 de febrero.

—Se despachará correspondencia:

Hoy, a las 11 a. m., en El Paraguayo, para Francia, países escandinavos, Bélgica, Holanda y Gran Bretaña, (sin alcance).

El 29, a las 7 a. m. en el Baronesa, para Gran Bretaña, países escandinavos, Bélgica, Holanda y Francia, (sin alcance).

El 30, a las 10 a. m. en el Hawaii Maru, para Brasil, Sud Africa, Singapore y Japón (sin alcance).

El 30, a las 8 a. m. en el Valbanera, para Canarias y Europa (sin alcance).

El 31, a las 8 a. m. en el Vauban, para Brasil, Barbados, México, Japón, Centro y Norte América (sin alcance).

El 3 de abril a las 9 a. m. en el Garibaldi, para Brasil e Italia (alcance, 7 p. m.)

El 4, a la 1 p. m. en el León XIII, para Brasil, Canarias y Europa (alcance, 7 p. m.)

Altura de la marea

En el canal Sur del puerto: A las 6 a. m., 24.6 pies; a las 8, 25.10, a las 10, 24.6, a las 12, 25.2, a las 2, 25.10, y a las 5, 24.6. Cinco pies más en el canal Norte. Viento: NNE., NNO., y NO.

Vapores fluviales

Se espera hoy: Cabo Santa María, de Montevideo.

Salen hoy: Luna (8 a. m.) para Carmelo, Cabo Santa María (10 p. m.) para Montevideo.

Llegadas a la rada

Vapor sueco Hogland, de 2.471 toneladas, capitán Larsen, de Montevideo, 26 de marzo, en lastre, a Chadwick, Weir y Cía.

Vapor inglés Junín, de 2.894 toneladas, capitán Domingo, de Newport News, 26 de febrero, con carbón, a F. C. del Sur.

Vapor inglés Gleneg de 660 toneladas, capitán Morrison, de Nueva York, 15 febrero, con carga general, a Houlder, Bros y Cía.

Vapor danés Panamá, de 5.259 toneladas, capitán Dahl, de Mobile, 9 de febrero, con carga general, a Munson Line.

Vapor norteamericano Mundelu, de 3.937 toneladas, capitán Nielson, de Mobile, 24 de febrero, con carga general, a Munson Line.

Vapor noruego Tr[illegible] de 2.595 toneladas, capitán Andersen, de Nueva York, 25 de febrero, con carga general, a Bunge y Cía.

Vapor inglés Clematis de 2.160 toneladas, capitán Zenil, de Montevideo, 26 de marzo, con carga general, a Houlder, Bros y Cía.

Pallebot inglés William A. Naugler, de 294 toneladas, capitán Lundoll, de Halifax, 24 de enero, con madera, a la orden.

Movimiento del puerto

ENTRADAS. Vapores japoneses Wakasa Marú y Hofoku Marú, de la rada, en la dársena Norte a descargar; id noruego Wascama, de la rada, en el Riachuelo, a descargar; id francés Amiral Jáureguiberry, de la rada, en el dique 4, a descargar; id inglés Port Elliot, de Zárate, en el dock Sur, a cargar; id norteamericano Munsomo, de la rada, en el dock Sur, a descargar; id sueco Boden, de la rada en el dique 4, a descargar; id sueco Porjus, de la rada, en el Riachuelo, a descargar; trasporte argentino Aristóbulo del Valle, de Comodoro Rivadavia, con carga, en el dock Sur; barca norteamericana Callao, de la rada, en el Riachuelo, a descargar.

SALIDAS. Vapor brasileño Henrique, para Río de [illegible], con carga; acorazado argentino Belgrano para Puerto Militar.

Vapores a entrar

Hoy inglés [illegible] la rada, en el dock [illegible] id Demerara, de Liverpool [illegible] con pasajeros y carga general [illegible] en la rada en observación sanitaria.

Vapor a salir

Hoy: inglés [illegible] de la dársena Norte para Liverpool, con carne congelada y pasajeros.

Buques surtos en el puerto

Diques de carena: Camamú, Ceylan.

Dársena Norte: [illegible] món, Argentino, Chaco, Inglaterra, Libas, El Paraguayo, León XIII, [illegible]nfjord, Yaguaribé, Hofoku Marú, Wakasa Marú Kerasan.

Dique 4 — [illegible] Marú, Valbanera, [illegible] Villaren, H. Rover, T. di Savoia, [illegible] A. Jaureguiberry.

Dique 3 — [illegible] Drammensfjord, Las Mercedes, [illegible] na, María Manuela, Camoens, [illegible] Hamsun, Tercero H. Star, [illegible] Río Janeiro, Plutarch, Urko Mendi, Pacífico, Garibaldi, Crosshill, John S. Emery (velero), Siegelborg, Ramón (velero).

Dique 2 — Capitán [illegible] Crofton Hall, Carlo Roma, Mearl, (velero), Thessaly, Edward, Sewall (velero), Courtney C. Houck (velero), Olaf, Kyrre, Munindies, Friendship (velero), Giulio Cesare, [illegible] Novo (velero), Airolia (velero), Lima, Curupaytí, Las Mercedes, Florida, Saboland Ruth S. Merrill, (velero), Alberto (velero) Armando (velero), San Antonio, Río de Macautan, Río Uruguay, Socrates, Arcturus, Guajara, Suecia.

Dársena Sur — A[illegible] Atlántico, Lingo (velero), Heido, Luisa, Vicente Fidel López, Clyde, Freide E. (velero), Ministro Ezcurra, Nancy, Hanke, (velero), F[illegible] (velero), Holthe (velero), Camarones, Patagonia.

Dock Sur — Avon (velero), Spangereid (barca), Ciao, Mar Brague, Hawaii Marú, Erlin (velero), Cerviño, Shakespeare (velero), Glance (velero), Otoyo, E. Uruguayo, Navasota, A. del Valle, Munsomo, Port Elliot.

Riachuelo — San Francisco, Wascama, Porjus, Magallanes, Tibagi, Dublín, Río Victoria, Río Negro, Edimburgo, Arabian Prince, Vaquillona, México, Inventor, Roald Jarl, Raeburn, Sacramento, Kronprins Gustaf, Coronel y los veleros Primavera, Pietrina, Rosfield, Ingrid, Richard T. Green, Robert, Scraffton, Luisa M., San Giorgio, General San Martín, Mariposa, Vittoria, Maguy, Chorrillos, Kron, Percival S. Parks, P. Sáenz Peña, Braenat, Lewis Brothers, Gu[illegible] y R. y Enrique.

Costa Sur

El vapor Pte. Mitre, en viaje para el Sur, salió ayer de Madryn.

Paquetes en viaje

Gelria, holandés, de Amsterdam para este puerto, salió el 26 de Las Palmas.

Hollandia, holandés, de Amsterdam, para este puerto, salió el 26 de Nueva York.

Inveric, inglés, de Calcuta para este puerto, con arpillera, pasó por Durban el 21 del corriente.

Monadnoch, inglés, de Calcuta para este puerto, con arpillera, pasó el 13 por Durban.

Re Vittorio, italiano, de Génova para este puerto, llegó ayer a Santos.

La barca varada

El remolcador Guayacá intentó ayer poner a flote la barca noruega que está varada en el canal Sur del puerto. El buque fué sacado del paraje donde estaba detenido, pero volvió a quedar varado frente a la boya 10, debido al bajo nivel en que se mantuvieron las aguas.

A dique seco

Ayer entró en el dique de carena para recibir reparaciones el vapor francés Ceylan.

Pasajeros

Del vapor inglés Demerara que hoy llegará a la rada exterior, procedente de Liverpool.

Señorita Alonso, F. Burr y señora, señorita F. M. Bailey, teniente R. G. Begg, E. J. Beattie y familia, Enrique Bash, H. W. Blundell, J. O. Billeter, C. J. Clark, W. Cooper, mayor Cambell, H. F. Carmona, Samuel Cohen, Walter H. Capan, W. Candla, W. C. Dunn y familia, señorita Neville, señorita B. V. Dause, capitán J. Dey y familia, teniente Darker, O. Everson, H. C. Foster y familia, señorita H. C. Francis, W. H. Farth, señorita M. R. V. Follas, coronel Francisco Fonseca, José Fonseca, Rómulo Soares Fonseca, A. Fragnull, R. F. Faxnes, J. H. Greene, A. D. Grant y familia, V. F. Grego, A. Giusano, señora de Hargreaves, C. T. F. Hincholiffe, F. V. Hincholiffe, señora de Howe, señorita M. Holden, W. J. Hill, A. Hvistendahl, W. Humphreys, W. S. Harris, señora de Holland e hijo, capitán G. Jores y familia, señorita Kinsman, señora de Knight, señora de Lodi y familia, señorita M. Little, capitán R. S. Mallet y familia, señorita Mc. Robbd, teniente Mitchell, señorita A. F. Machado, Juan May, señorita G. G. O'Neill, señorita M. Percival, capitán R. Prentice y familia, Adela Pérez, capitán H. Reid y señora, señora de Runciman, A. S. Rusehworth y señora, T. Rodrigues y señora, F. Rode, H. Reynalds y familia, capitán Lynch Staunton, señorita R. L. Stanard, S. J. Stevens, teniente Stocks, coronel José Suárez da Silva, comm. F. C. S. da Silva, José Spadavecchia, Ramón Sánchez, D. S. Shaurman, señora de Turner, H. T. Turner, J. C. T. Vaugham, señorita R. R. Valero, H. Williamso ny señora, J. D. Waddell, señora de Walshe, señora de Wright e hija, Roberto Young.

Puerto de La Plata

Entradas: trasporte argentino Luis A. Huergo, de Comodoro Rivadavia, con carga; vapor inglés Tasmanian Transport, de la rada, a cargar.

Salidas: vapor inglés Polar Star para Nueva York, con carga; id id Duendes para Liverpool, con carga.

Puerto de Montevideo

Llegaron los vapores: inglés Demerara de Liverpool, brasileño Quadro de Río de Janeiro, norteamericano Meddlesen de Baltimore.

Pasaron por Punta del Este los vapores norteamericanos Bristol y [illegible] y holandés [illegible].

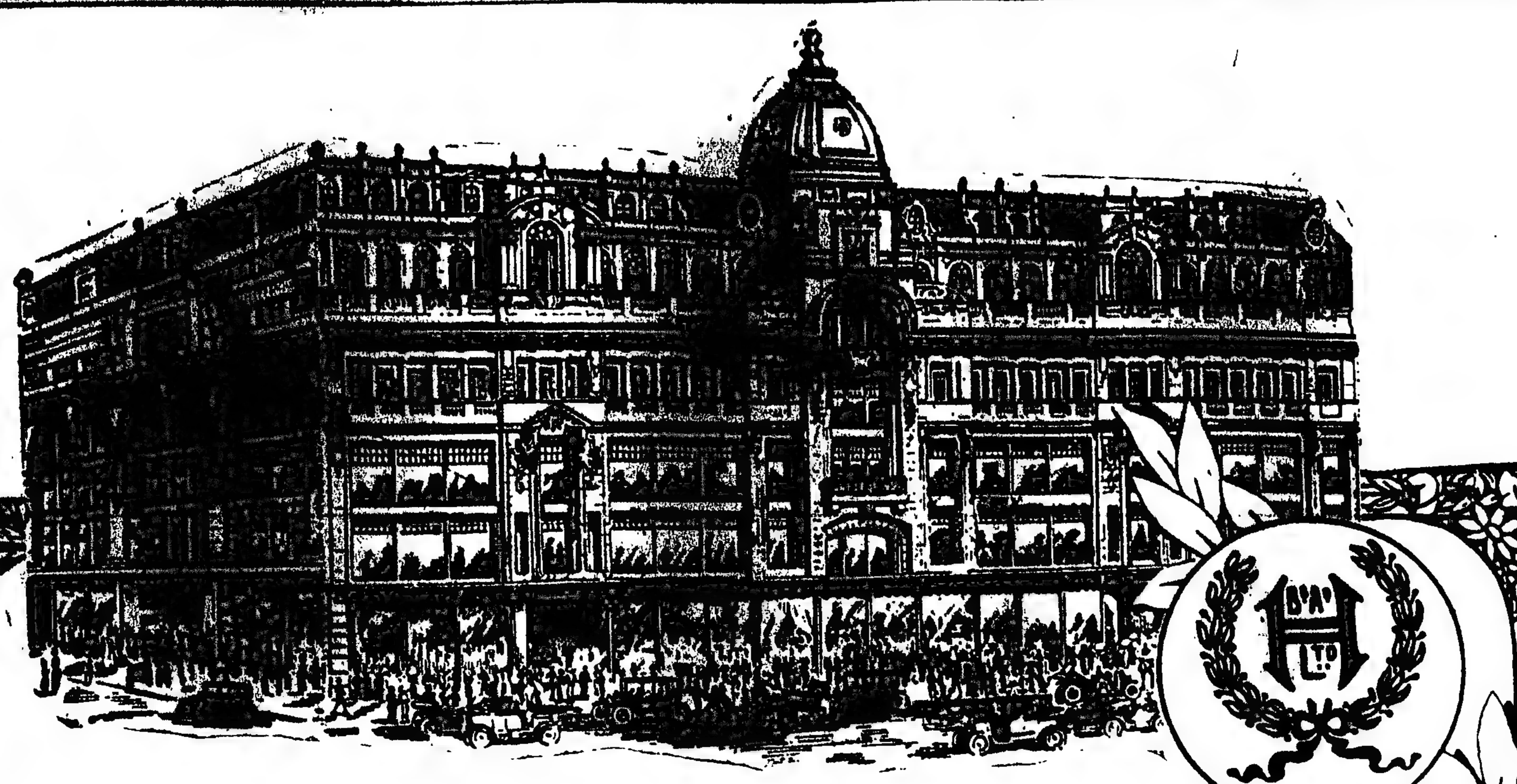

El Primer Lustro de Harrods.

1914 - 31 DE MARZO - 1919

El próximo lunes 31 del corriente, se habrán cumplido los primeros cinco años de la inauguración de la Casa Harrods en Buenos Aires.

Esta efemérides merece destacarse singularmente, por lo que ella significa como expresión de verdadero acontecimiento en los anales de nuestro comercio y como valioso aporte a las manifestaciones sociales de nuestro ambiente, en el que Harrods ha logrado durante tan breve lapso, imponerse como casa de Distinción, Moda y Calidad.

EL PRIMER LUSTRO DE Harrods

será, a no dudarlo, celebrado con simpatías por nuestra apreciable clientela y el público a cuyo mejor servicio dedicamos nuestros esfuerzos. Harrods, por su parte, no sólo se propone festejar esta fecha en forma digna, sino también quiere aprovechar tan fausta ocasión para demostrar el agrado con que alcanza la primera jornada de su obra, la más erizada de dificultades, pero, por eso mismo, la más satisfactoria para sus dirigentes.

¿Cómo celebrará Harrods su Primer Lustro?

Harrods se propone solemnizar este aniversario en forma que toda su distinguida clientela y el público que lo honra con su confianza, conserven grato recuerdo de esa celebración.

Como corresponde a tan magna fecha, el recuerdo será digno de su importancia, alcanzara amplias proporciones y no dudamos que merecera de todos la más calurosa aprobación.

¿Cuándo será anunciado el modo de festejar el Primer Lustro de Harrods?

La víspera de la fecha aniversario, o sea el domingo próximo, 30 del corriente, en los diarios que se publiquen ese día, Harrods anunciara como sera celebrado su PRIMER LUSTRO, en forma que constituya un grato y por todos apreciado recuerdo de su quinto aniversario.

Harrods
Florida 877 y Paraguay 554.

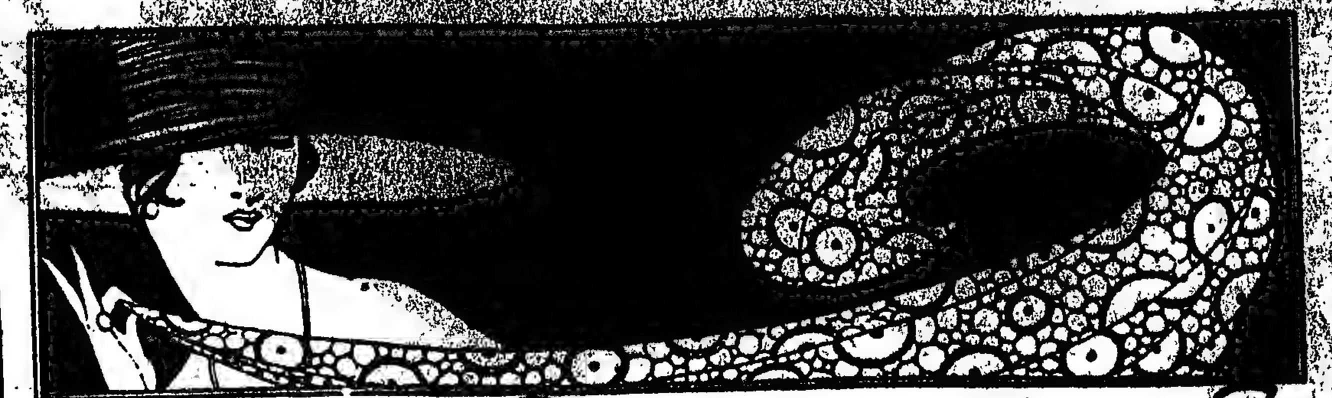

SALDOS y RETAZOS

La preferencia de las señoras por los VIERNES de "A LA CIUDAD DE LONDRES", tiene su explicación en la baratura de los precios que se fijan a los SALDOS Y RETAZOS.

HOY

además de esa ventaja y por ser el penúltimo día de la EXPOSICION de BLANCO Y LENCERIA, aprovechamos esta circunstancia para liquidar a cualquier precio los sobrantes de esta venta que con éxito sin igual se realiza.

La ocasión de hoy

BLUSAS-CASACAS en punto tejido de algodón, colores modernos surtidos, hechura nueva y práctica; talles 44 al 54, a . . . . . $ **7.90**

ELEGANTES TRAJES tailleur, para señoras y señoritas, confeccionados en casimires fantasía, modelos de gran moda, talles 44 al 54, a pesos	35.—
GUARDAPOLVOS en brin crudo, con bolsillos y presillas, para niñas de años 8 a 11, a pesos 3.95 y de 5 a 7, a . . . $	2.75
BATONES en percal de buena clase, colores surtidos, cuello grande, lazos y bolsillos, talles 44 al 50, a . . . $	2.95
BATONES en batista floreada, colores surtidos, estilos bonitos, talles 44 al 50, a . $	3.95
LINDAS BOINAS de meltusinete, adornadas de un pompón de seda, para niñas, a . . $	5.90
FORMAS de terciopelo negro, bonitos modelos, . . . $	4.90
ZAPATITOS para bebés, de charol, a la inglesa cerrados en blanco, horma suiza; números del 16 al 25 a . . . $	3.50
ZAPATOS de brin blanco, varios modelos, horma ancha, para niñas, núm del 26 al 33 $	2.95
MEDIAS de seda, negras y blancas, con refuerzo de algodón, para señoras, el par a $	1.95
MEDIAS de algodón, negras y blancas, tipo especial, para señoras, el par, a . . . $	0.85
GUANTES de seda blanca, buena calidad con punta de dedos reforzados, el par, a . . $	2.95

LOCIONES de Gabilla, perfume Folle Pasión, artículo fino y delicado, en frascos artísticos, cada uno, a . . . $	4.50
PAÑUELITOS en linón de algodón con un bonito bordado vainillado, dobladillo angosto, cada uno, a . . . $	0.45
MUÑECAS de paño, cara de celuloide, precio especial, a . . . $	2.50
JUEGOS DE ARCOS lustrados, artículo fuerte, a . . . $	0.30
LAMINAS de soldados de todas las naciones aliadas, para recortar, cada una, a . . $	0.30

OBSEQUIO DE JUGUETES, GLOBOS y CHOCOLATINES
A todos los niños que nos visiten

A LA CIUDAD DE LONDRES
C. PELLEGRINI Y CORRIENTES
LA CASA MAS POPULAR DE Bs AYRES

Dr RAPOPORT
606-914 Especialista en piel y secretas. CORRIENTES 2070, de 1 a 4. Obreros, de 6 a 8 p. m, v30

Dr. O'FARRELL Profesor de la Facultad y Director de la Maternidad del Hospital Rawson. Atiende especialmente enfermedades de señoras. De 2 a 4 p. m. VIAMONTE 550. v31

J. BONANSEA
Cirujano dentista de las facultades de Bolonia y Buenos Aires, calle MORENO 990, perm

Doctor BULLRICH
Profesor sup. de clínica médica de la Facultad. Jefe de clínica médica del Hospital Alvear. Corazón, Pulmones y Sangre. — Rodríguez Peña 1284, de 1 a 4 p. m. Rayos X.

Riñón-Vejiga-Próstata
URETRA Y VENEREO-AVARIOSIS
Dr MACKINTOSH
Cirujano de las vías génito-urinarias.— Jefe de la especialidad en el Hosp. Florito. Uretroscopia, electro y sueroterapia en las uretritis crónicas, alta frecuencia y electro-coagulación. Consultas de 2 a 6. Pueyrredón 842. U. T. 1613, Mitre. v31

Dr. ELIZALDE Jefe de clínica del servicio de las enfermedades del riñón, próstata, vejiga, etc., en el Hospital San Roque. Consultas de 3 a 6. PARAGUAY 983. perm.

Secretas - Venéreas
Dr. L. VETERE
De la Universidad de Nápoles y Buenos Aires. Cura rápida enfermedades venéreas internas y de señoras. POZOS 611. De 7 a 10 a.m. y de 2 a 4 p.m. U. T. 643, Libertad.

HERNIA Reducción garantida sin operación y sin molestias con el New Elastic Truss suave y eficaz, este aparato permite todo trabajo, no incomoda y asegura la curación progresiva de las hernias con rapidez y seguridad.
S. Baer, especialista, 675, Sarmiento 675 (1er. piso), de 9 a 11 a.m. y de 1 a 7. v29

Secretas-Urinarias-Piel
Dr. Saraceni — ESPECIALISTA
CURA RAPIDA de Enfermedades SECRETAS y Piel - Estrechez - Prostatitis - Ulceras - Impotencia - Cura de la AVARIOSIS con aplicación sin dolor del
606-914
CORRIENTES 1777 De 8 a 11 am y de 2 a 8 pm

Dr. BAFICO Especialista en piel, secretas y génito urinarias. Enfermedades de señoras. Ex director de Sanatorio de señoras y médico de sala del Hosp. Rawson. Tucumán 719, de 2 a 7.

Dr. DEGIOVANANGELO
Especialista en nariz, garganta y oído Sordera, nuevo tratamiento. Viamonte 1848. De 2 a 5; domingos, de 9 a 11. v31

CURA RADICAL ASMA—OBESIDAD
Enfermedades de los bronquios y pulmones. Dr. LETTIERI, Suipacha 612, de 3 a 6

MUEBLES A PRECIO DE FABRICA NADIE MAS BARATO CONSULTEN PRECIOS.
DESDE PESOS 150 — HASTA PESOS 2000

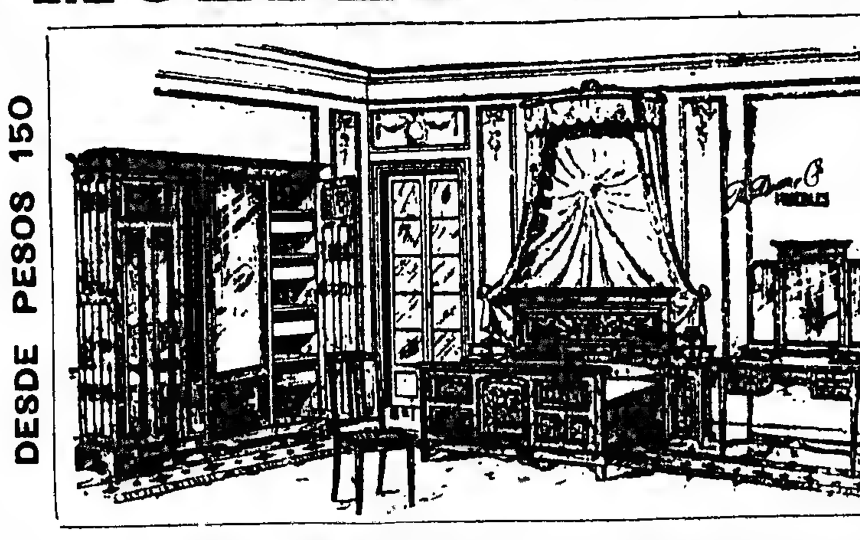

R. DIAZ & Cía. EXPOSICION INGLESA | **636-SARMIENTO-636** Entre Maipú y Florida
FACILIDADES DE PAGO

INSTITUTO MEDICO MARAGLIANO
GENOVA - BUENOS AIRES
Para el estudio, diagnóstico, pronóstico y tratamiento, únicamente de la
TUBERCULOSIS EN GENERAL
Diagnóstico precoz por la Reacción Biológica (sangre) y aplicación del nuevo tratamiento en este país del método Maragliano. Sueros y vacunas antituberculares.—Horas de consulta, de 10 a. m. a 4 p. m. Salta 134.

Dr. Noceti
Enfermedades de los OJOS y ANTEOJOS
MAIPU 535, de 1 a 4 v7

Dr. BARRIO
Médico jefe de sala del Hospital Muñiz. Pulmón (Tuberculosis), Corazón Digestivas, Rayos X.—San Juan 1841, de 2 a 5. v31

VACUNAS CARBUNCLO 0.15 la dosis MANCHA - SEPTICEMIAS
LIGNIERES HERMANOS 748, Pueyrredón, 748 - Buenos Aires

Doctor E. T. FRERS
Médico del Hospital Rawson—GARGANTA, NARIZ y OIDOS. — Viamonte 838, de 2 a 5 p. m. U. T. 7000 (Libertad). v31

Dr. Polito
Especialista de los hospitales R. Mejía y Rawson, Piel, secretas, sífilis, urinarias.— SE MUDO, B. MITRE 1548, de 2 a 8. v5

Secretas-Urinarias-Piel
Prof. FERULANO y Dr. P. MALVICINO
—Especialistas—
Cura rapida de Uretritis, Estrecheces, Prostatitis, Impotencia, Ulceras, Fistulas
Cura de la Avariosis Con el sudsidio del eficaz **914**
TUCUMAN 696 de 9 a.m. a 9 p.m

Oído, Nariz y Garganta
Dr. A. MARTINI de los hospitales de Turín y Génova, Director del servicio de oído, nariz y garganta del Hospital Italiano. Consultas de 2 a 5 p. m., ALSINA 1548. v15ab.

Dr. Hurtault
Médico oculista de la Clínica del doctor Rivabella. — Consultas de 2 a 4. Calle LAVALLE 1312. v29

EXAMEN GRATIS DE LA VISTA
Por nuestro especialista Instituto Oculístico
"WAL" 619 Corrientes
Sin alterar los precios de los anteojos Anteojos enchapados en oro, desde . . . . $ 8.-

Dootora GAUDINO
Ex jefe de clínica de la Facultad Médica Maternidad del Hosp. San Roque. Señoras, partos De 3 a 5. VIAMONTE 1596 v30

ADOLFO RACOT (36)

LA CONQUISTA DE LA ENEMIGA

—Su alteza no ha encargado al señor de Sarrazin de esa misión sino porque ella exige una persona segura, abnegada a los intereses de su alteza, ¿no es así?

—Sin duda.

—Pues bien... Si yo ofreciera a su alteza una persona no menos segura, no menos abnegada, desconocida y presentando por su misma oscuridad una garantía más para realizar ese largo viaje, ¿aceptaría usted esa oferta, señora?

La duquesa miró fijamente a Floriana.

—¿Quién sería?

—¡Yo!

La duquesa de Longueville hizo un movimiento de sorpresa. El señor Sarrasin dejó escapar una exclamación

—¡Tú, repitió la duquesa, tú!

—La oferta no tiene nada que pueda sorprender, dijo Floriana, y vivimos en un tiempo en que las mujeres saben hacer buena figura, no solamente en el Consejo, sino en las batallas Su Alteza me ha dado el ejemplo, y no podría olvidar que la señora de La Guette ha realizado recientemente y con toda felicidad un viaje como éste, en condiciones más difíciles, pues que la señora de la Guette iba a buscar en el ejército del príncipe noticias de su marido, y se exponía a ser detenida en el camino.

La duquesa continuó mirando a Floriana. Se hubiera dicho que trataba de leer en el fondo de la mirada de la [illegible]

[illegible] ce, las mismas razones para abandonarme.

Floriana bajó los ojos.

Sarrazin se adelantó

—Es de mi deber, dijo, unirme a la señora duquesa para combatir un designio tan imprudente como audaz, sin duda. Por otra parte, reivindico la prioridad, añadió el poeta con cierta coquetería.

La señora de Longueville permaneció un instante silenciosa y grave

Luego, levantando la cabeza dijo

—¿Así, pues, esta resolución es seria? ¿Vas a partir?

Su alteza no tiene nada que hacer conmigo aquí; tal vez soy yo para ella una molestia, un estorbo

La duquesa frunció el ceño

—Floriana, dijo con emoción, he aquí una frase que no esperaba, y por la que debería pedirte cuentas .

La joven se arrodilló y tomando las dos manos de la señora de Longueville, exclamó:

—¡Señora! . . ¡Perdóneme! . . Pero hace mucho tiempo que deseaba hacerle a usted este pedido Concédamelo, y usted verá que su confianza y mi ambición son dignas la una de la otra.

—En verdad, dijo Sarrazin entusiasmado con el acento de pasión con que la joven había pronunciado estas palabras, si la señora duquesa consiente en esta aventura yo la cantaré señora, compondré sobre usted un poema en el que la representaré con los rasgos de Thalestris la reina de las amazonas, quien, para inspirar horror, llevaba un rostro de hombre esculpido en su escudo . Yo .

Se detuvo; a este recuerdo mitológico, la señorita de Gacé se había estremecido y había mirado al desdichado poeta con una expresión cargada de cólera. Ni este estremecimiento, ni esta mirada escaparon a la señora de Longueville, que tenía en ese mismo momento entre las suyas las manos de la joven, y que las había sentido crisparse.

Ella, a su vez, tuvo un estremecimiento, palideció, se puso de pie, y dió algunos pasos a través de la habitación, sin decir una palabra, luego, volviendo hacia Floriana, que se había quedado de pie con la cabeza inclinada, dijo con voz turbada

—Está bien, puesto que esta aventura te tienta, puedes partir. Me imagino que viajarás en traje de caballero.

—Su alteza, a quien acompañé cuando su huída a Normandía, de acuerdo con el señor de Marillac, sabe que no solamente estoy acostumbrada a ese traje, sino que en caso de necesidad sabré servirme de una espada o de otra arma cualquiera.

—Lo sé. Necesitas un escudero, elegiremos entre las gentes el que te convenga. No puedes partir sola. Le debo esta satisfacción al señor de Villarreal, que desaprobaría esa locura.

Floriana levantó orgullosamente la cabeza.

—El servicio de su alteza debe pesar ante toda otra consideración dijo con tono altivo. Además, la cita del príncipe, el sitio elegido como fin de su regreso, ¿no es precisamente Pontchevron cerca de Giel, es decir, mi castillo donde su alteza me ha hecho esperar que su hermano presidiría, después de la victoria, mi matrimonio con el señor de Villarreal? Estoy segura que el embajador no combatirá mi resolución, y que me agradecerá haber servido a su alteza en un momento en que, por culpa de un enemigo, no puede servirla él mismo.

La señora de Longueville había escuchado a Floriana con una especie de atención febril. A medida que la joven hablaba, el rostro de la duquesa, ensombrecido por un momento, parecía aclararse.

Cuando Floriana hubo terminado, ella le tendió la mano, y atrayéndola hacia sí, dijo:

—Eres una valiente y noble mujer, y te quiero entrañablemente.

Apoyó sus labios sobre la frente de la señorita de Gacé, que se estremeció al recibir esta prueba de afecto. En el mismo momento la puerta se abrió de par en par, y entró Turena

XXXVII

EL ESCUDO DEL CONDESTABLE

Floriana se había desasido lentamente. La señora de Longueville fué al encuentro del mariscal y lo puso al corriente de los hechos.

Desde la primera mirada, Turena había adivinado que algo anormal pasaba en el palacio de Longueville

—¡Ah! . . — dijo con su tono tranquilo y frío.—La señorita de Gacé quiere imitar a nuestras bellas amazonas de la Fronda, y está celosa de sus laureles. La empresa es atrevida, y quizá más peligrosa de lo que usted supone, pues tengo la idea de que el señor de Mazarino podría muy bien tratar de interrumpir el viaje del príncipe.

La señora de Longueville hizo un movimiento.

—El no puede saber...

—Yo lo ignoro — prosiguió Turena pero acabo de ver a un hombre suyo, Bertet, uno de sus agentes, y me ha parecido que conocía los asuntos del príncipe mejor de lo que ha querido decírmelo.

—¿El cardenal le ha enviado a usted a Bertet?

—¡Oh!—dijo Turena.—No es la primera vez usted lo sabe. No ignora usted que el señor de Mazarino intenta atraerme.

—Y . . . ¿qué ha respondido usted?

Turena tomó la mano de la señora de Longueville y la besó.

—He aquí mi respuesta dijo

Y volviéndose hacia Floriana, añadió:

—Me disgustaría mucho que le ocurriera a usted algún accidente, señorita. Sé que usted es valiente, pero soy de opinión que bastante es que nosotros hagamos la guerra, para que las mujeres se ocupen también de eso.

—Esta fronda ha sido denominada ya "la guerra de las mujeres", replicó la señora de Longueville, un poco disgustada por la franqueza del héroe, y hay galantería en respetar este título, y honor en darle razón

—Así, pues, señor mariscal, no va usted en partir —dijo Floriana, que saludó ceremoniosamente a Turena y salió.

La señora de Longueville cambió una mirada con Sarrazin, que desapareció a su vez.

Turena, siempre impasible, no había, sin embargo, perdido ni una palabra ni un detalle de esta escena Y para sí mismo, con esa lógica matemática que presidía todos sus pensamientos, se dijo:

La señora de Longueville, no solamente aprueba esta partida, sino que la desea, la apura.

—Ahora que estamos solos dijo la duquesa, acercando su sillón al del mariscal—hablemos de otra partida, no menos importante, más considerable aún.

—La mía, ¿no es así?—dijo Turena, con una especie de bonhomía candorosa.—Pero para esa las cosas apuran menos, me parece, pues voy, no a Guyena, sino a lo sumo a Orleans.

Y volviendo a tomar una de las manos de la señora de Longueville, continuó:

—¡Ah! . . . Es una cosa muy triste esta guerra. No me deja ni siquiera el tiempo de amarla a usted.

La duquesa sonrió.

—La guerra, gracias a Dios y a usted, toca a su fin, señor mariscal; y ese día . . .

—¿Ese día? . . .

—¿Conoce usted el Cid?—preguntó ella de pronto.

—¿De Corneille? ¡Sin duda! Es una hermosa comedia, llena de ejemplos de valor, y como yo desearía que hubiera muchos.

—Pues bien . . . ¿Recuerda el verso dicho por Jimena a Don Rodrigo, en el momento en que se dirige a su puesto para combatir a los enemigos de España? "¡Sal vencedor! . . ."

Turena inclinó la cabeza. Y como si su timidez invencible le impidiera dejar proseguir a la duquesa, interrumpió:

—Yo sé . . . yo sé los versos. ¿Pero nota usted una cosa en su comparación, señora?

—¿Cuál?

—Que Don Rodrigo, que era español, iba a combatir a los enemigos de España, como usted lo dice maravillosamente; mientras que en estas desgraciada guerra, nosotros, los franceses, nos vemos reducidos a combatir a los franceses también, y a tomar por aliados a nuestros enemigos, ¡y justamente a los españoles!

La señora de Longueville conocía el carácter de Turena; sabía que esa alma leal era incapaz ni siquiera de una burla; sin embargo, lo miró por un momento con una especie de desconfianza, como si supusiera en él una deserción imprevista.

Pero casi inmediatamente Turena respondió:

—No importa. Me siento feliz de ser así favorecido por usted, y el día de la batalla trataré de acordarme de Corneille.

—Y la dragona que yo le dí, y que lleva usted en su espada, le recordará a Jimena, dijo la duquesa que, suavemente y con una sonrisa seductora como una caricia, colocó ella misma sus dos blancas manos entre las manos del héroe.

Turena, como lo hemos dicho, era tan tímido en la vida privada, como era bravo cuando sostenía la espada entre sus manos.

Su rudeza era tan proverbial como su bravura.

Se quedó sin voz, cortado; tomó las manos de la señora de Longueville y se las llevó a los labios; pero Dios sabe cómo habría terminado esta escena si en el mismo momento no hubiera resonado en el exterior un rumor de voces.

La duquesa retiró sus manos bruscamente. Turena se puso de pie.

—Parece la voz del señor Conrart, dijo, y abrió la puerta.

Conrart, pues era él precisamente, se precipitó en la habitación, escapando de manos de los lacayos que hasta entonces se habían opuesto, sin duda a su paso.

El secretario de la academia estaba todavía más rojo que de costumbre; su rostro no era más que un rubí gigantesco.

El gorro negro que llevaba debajo del sombrero, estaba todo torcido. Movía los labios como presa de una emoción violenta, y los ojos se le salían de las órbitas.

—¡Dios mío!, dijo Turena, sonriendo, ¿qué tiene usted, señor Conrart? ¿Qué desgracia le ha acontecido de pronto?

(Continuará)

Semana Fin de Mes

HOY *VIERNES, SABADO y LUNES son los tres últimos días de nuestra*

SEMANA FIN de MES

La venta de **OCASIONES, RETAZOS y SALDOS**, *brinda en estos tres últimos días oportunidades de apreciable conveniencia.*

SACOS de punto pura lana, varias formas nuevas y en todos los colores; talles del 42 al 52. Esta semana, a . . . . $ **12.50**

VESTIDO fantasía, en sarga de buena calidad, en todos los colores y negro; talles del 44 al 52. Esta semana, a . . . . . . $ **38.---**

CHALONES en etamina de lana, calidad muy buena, con cuello de crespón o granadina. Esta semana, a . . . . $ **29.50**

FRANELETA INGLESA, muy afelpada, rica calidad, colores blanco, crema y celeste, ancho 70 centímetros. Gran ocasión. Esta semana, el metro, a . . . . $ **0.80**

SARGA MEZCLA, riquísima calidad, artículo de buen resultado, muy propio para vestidos, color azul marino solamente; doble ancho. Esta semana, el metro, a $ **1.90**

SARGA de lana, calidad especial, tejido muy souple, propia para medio tiempo, colores verde, marrón y bordeaux; doble ancho. Excepcional ocasión. Esta semana, el metro, a . . . . $ **2.50**

SATEN METEOR de pura seda, riquísima calidad, completamente souple, espléndido surtido de colores; doble ancho. Esta semana, el metro, a . . . . $ **5.90**

TERCIOPELO inglés, rica calidad, espléndido colorido, especial para la confección de vestidos y tapados; ancho 55 ctms. Esta semana, el metro, a . . . . $ **2.50**

TRICOTINA de lana, tejido de gran moda para vestidos tailleur y fantasía, calidad muy souple, grandioso surtido de colores; doble ancho. Oportunidad única. Esta semana, el metro, a . . . . $ **3.50**

GRAN RECLAME: anillas niqueladas, todos los tamaños, como para pulseras y carteras. Esta semana, a . . . . $ **0.35**

PEINETAS imitación carey, muy dobles como para costado. Esta semana, el par, a . $ **0.35**

CAJAS de cretona, calidad muy fina y gustos elegidos en tres formatos diferentes. Esta semana, a pesos **0.95**

CARTERA de cuero tafilet y charol, con forro de vibrina, forma kodat, muy elegante. Esta semana, a . . . . $ **5.50**

GUANTES Jersey de seda, de rica calidad, para señoras y niñas, punta de dedos reforzados, en colores únicamente, valen $ 2.90. Esta semana, a . . . . $ **1.90**

AGUA DE COLONIA marca "La Piedad" exquisito perfume. El frasco de un litro. Esta semana, a pesos **2.95**

POLVOS ANTHEA de Roger y Gallet, todos los perfumes. La caja. Esta semana, a . . . $ **1.50**

MEDIAS muselina de algodón, calidad y negro muy recomendable, para señora. Esta semana, a pesos **0.60**

FRAZADAS de algodón moletón, blancas con guardas azul o punzó, especiales para medio tiempo. Esta semana, para dos plazas, a pesos 9.50, para 1 1/2 plaza, a $ 7.80, y para una plaza, a . . . . $ **5.90**

ACOLCHADOS de satiné, floreado en un lado y liso de otro, en colores y combinaciones muy lindas, rellenos de algodón especial. Esta semana, para cama de 2 plazas, $ 19.50 y para una plaza, a . . . . $ **14.50**

BRAMANTE especial para la confección de ropa interior; piezas de 10 yardas. Esta semana, a pesos **5.90**

CATALOGO.—Está en prensa y próximo a salir nuestro nuevo CATALOGO de NOVEDADES y CONFECCIONES para Otoño e Invierno 1919. — Lo remitiremos completamente gratis a quien nos lo solicite del Interior o Exterior de la República.

HORARIO DE VENTA.—Nuestro nuevo horario de venta es el siguiente. 8.30 a 12 y 2.30 a 7 p. m. De 12 a 2.30 la casa permanece cerrada.

Tienda LA PIEDAD
B^me MITRE ESQ. CERRITO.

INAUGURAMOS

la temporada de otoño con un surtido tan numeroso como selecto en novedades para niños.

Presentamos modelos de una belleza extraordinaria y exclusivos, que representan fielmente la moda imperante cuya alta calidad y modicidad en los precios, aseguran nuestro creciente EXITO.

CONFECCIONES

TRAJES de cazadora y pantalón corto confeccionados en "Gabardina", casimir de pura lana de colores cienas en varias tonalidades, para niños de años:

14	12 y 13	10 y 11	8 y 9
$ 26-	24.50	23.00	21.50

TRAJE de blusa marinera y pantalón corto con doble cuello de fantasía, confeccionados en riquísimo casimir gris en varias tonalidades, para niños de años:

10—11	8—9	6—7	4—5	2—3
$ 17.-	16.-	14.-	13.-	12.-

TRAJE tric-trac, confeccionado en casimir de pura lana, gustos varios de alta novedad, cuello de franela blanca, forma sport, elegantísimo modelo para niños de años:

6	4—5	2—3
$ 13.--	12.--	11.--

TRAJE enterizo, confeccionado en riquísimo paño de pura lana, colores lisos, cuello y peto de seda blanca; hermoso modelo para niños de años:

4—5	2—3
$ 38.00	35.00

M. ZABALA
B^me MITRE Y ESMERALDA

Acordamos CREDITOS pagaderos en 10 mensualidades

por mercaderías de sastrería, confecciones, calzado, sombrerería, camisería, bonetería, valijería, paraguas, bastones, pañuelos, perfumería y artículos generales para hombres, jóvenes y niños: son otorgados sin cobrar interés ni comisión y sin recargo en los precios marcados. — Pidan informes.

Riñón-Vejiga-Próstata
URETRA Y VENEREO-AVARIOSIS
Dr. Salleras Especialista del Hosp. Clínicas
CALLAO 67 - Consultas de 2 a 6 p.m.

CENTRO MEDICO ESPECIALISTA
CONSULTAS 5 $
Se atiende enfermedades de señoras y niños, internas, ojos, garganta, nariz y oído, cirugía, piel, urinarias; Rayos X, dentista, análisis, masajes y electricidad. Informes: Independencia 1463, U. T. 1563, Libertad. v23

DISCOS
Gratis Catálogo N. 1
Casa Chica-Salta 676 B. A.

BLANCO y LENCERIA

HOY
Viernes
Y MAÑANA
sábado

DOS ULTIMOS DIAS
DE NUESTRA GRAN

Exposición y venta especial de

ARTICULOS BLANCOS

Le interesa, antes de que termine esta oportunidad, aprovechar los

PRECIOS EXTRAORDINARIOS

que regirán todavía durante estos

ULTIMOS 2 DIAS

A LA CIUDAD DE MEXICO
Florida y Sarmiento-Bs. Aires

Dr. TAVOLARO
INTERNAS, SECRETAS Y REUMATICAS
606—914
S.o DEL ESTERO 769 ... EMPLEADOS ...

Dr. Enrique Castaño
Médico del servicio de génito-urinarias del Hospital San Roque. Especialista en enfermedades del riñón, vejiga, próstata, etc. y afecciones específicas. Tratamiento de los tumores vesicales por electrocoagulación. Consultas de 4 á 7 p. m.—TUCUMAN 830.

N. PERCICH
DENTISTA
(Del "Círculo de la Prensa")
362 — Bernardo de Irigoyen — 362
Consultas: 8 a 11 y 1 a 6. Dientes fijos sin paladar; obt. coronas en oro y porcelana. Ultimos adelantos. Precios módicos.

Dr. José Solari
Internas, (Corazón, pul., estóm., vientre, sangre). Señoras y secretas. RAYOS X.— RIVADAVIA 2509.—De 3 a 5 p.m. v23a

SECRETAS VIAS URINARIAS PIEL
Dr. R. CACERES, de los Hospitales Saint Louis y Cochin de PARIS. Curaciones rápidas y sin dolor; abonos económicos.
914 -1116
CORRIENTES 679, de 7 a. m. a 7 p. m. v29

Doctora GIORGI
Médica de la Maternidad del Hospital San Roque.—Enfermedades de señoras y partos. Trasladó su consultorio a Corrientes 1212.

Dr. R. ENRIQUEZ Profesor de la Facultad. Jefe del servicio del H. Alvarez, nariz, garganta y oídos. Tratamiento de la sordera por reeducación auditiva. Talcahuano 727, 3 a 4.

Dr. AYNES
Secretas, nerviosas y vías urinarias. 606-914. Esmeralda 463. Consultas de 12 a 9 p. m. Empleados y pobres, gratis.

HEMORROIDES
CURACION RADICAL
SIN OPERACION NI INYECCIONES
Dr. CESAR SANCHEZ AIZCORBE
Director del Instituto de Fisioterapia
Consultas de 8 a. m. a 6 p. m.
1157 — AVENIDA DE MAYO — 1157

SECRETAS ECZEMAS, ULCERAS, PICAZONES. 606-914. Supuraciones crónicas, estrechez, próstata. Dr. FERRER. — Sarandí 27. — De 5 a 7

FRACTURAS, LUXACIONES
Golpes, torceduras, dificultad en los movimientos. Parálisis. Kinesi-Maso-Electroterapia. D. Gulu Vilá, Sarandí 27, de 5 a 7

POLICLINICO MODERNO
Director Dr. VALLES
914 SECRETAS AVARIOSIS 606
CURACIONES POR ABONOS de 10 y 30 días á 20 y 50 $
CURAS RÁPIDAS sin DOLOR, métodos propios
de 8 a 8 p.m. MORENO 835 1116

ESTREÑIMIENTO
Estómago, Intestino, Hígado, Ictericia, Hemorroides. Tratamiento especial. Rayos X Dr. Torrents, B. de Irigoyen 247, de 2 a 5.

Dr. José V. Varalla
Cirujano especialista en vías urinarias, riñón, vejiga, próstata, etc., piel y de la sangre. Electricidad ... Rayos X. LAVALLE 1750 De ... a las 8 de la noche. Sarmiento ... a 6 p. m.

Dr. JOSE DE LUCA
Profesor especialista en garganta, nariz y oído. De 3 a 4 ... CANGALLO 1056. 1p

HOY VIERNES Y MAÑANA SABADO

Ofrecemos grandes saldos en todos los Departamentos

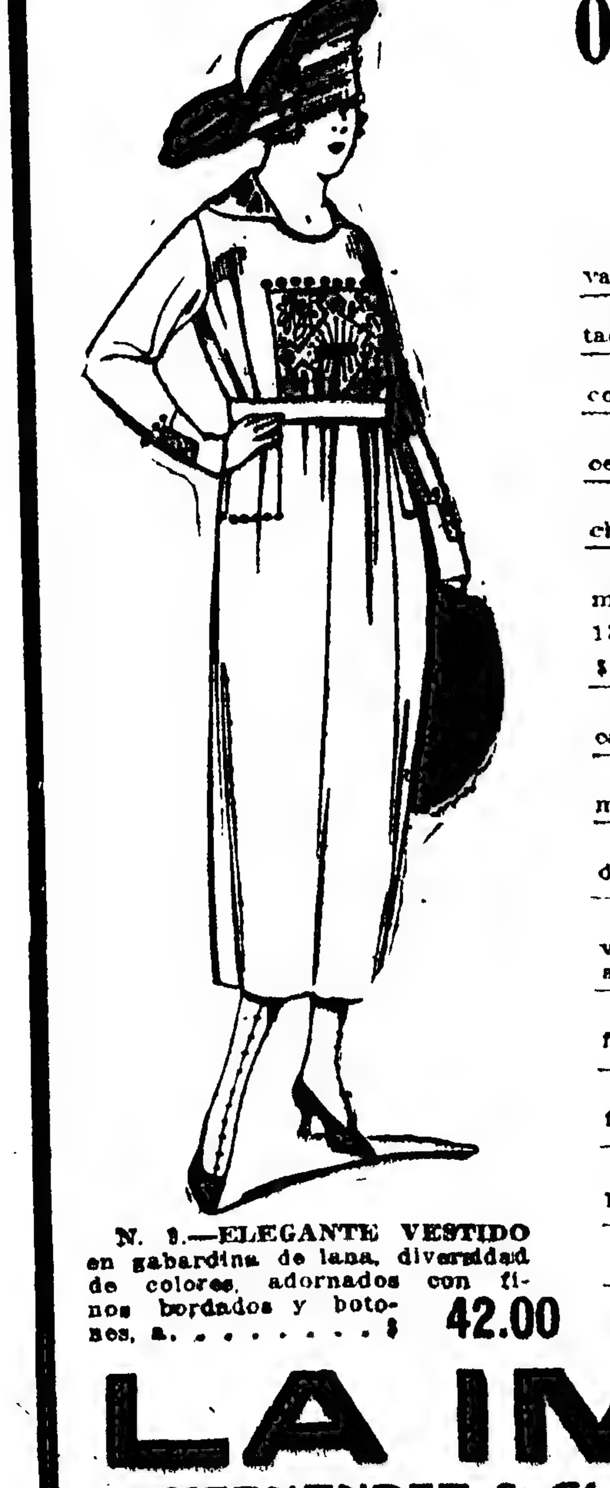

N. 1.—ELEGANTE VESTIDO en gabardina de lana, diversidad de colores, adornados con finos bordados y botones, a . . . . $ **42.00**

SACOS de punto para señoras, tejidos pura seda, en varios colores, a . . . . . . $ **29.—**

VESTIDOS fantasía, modelos nuevos, para media estación, a $ 75.—, 45.— y . . . . $ **36.---**

TRAJES tailleur, modelos de actualidad, en todos los colores, a $ 59, 55 y . . . . $ **45.---**

GABARDINAS de lana, en todos colores, ancho 130 centímetros. El metro, a . . . . $ **4.90**

SARGA moscovita, para vestidos, en todos colores, ancho 100 centímetros, a . . . $ **1.50**

CARPETAS de mesa, yute arrasado, en granate y verde. Tamaños:

130x130	150x150	175x175	170x200	170x250	170x300
$ 6.80	$ 8 70	$ 9 80	$ 14.80	$ 16.80	$ 19 80

SABANAS en trué Imperial, con vainillas de palitos, cameras, a $ 6.50, una plaza, a . . . $ **4.50**

FUNDAS de madapolán, adornadas con vainillas, cameras, a $ 1.40; una plaza, a . . . $ **0.85**

MADAPOLAN Imperial, calidad superior, en piezas de 10 yardas. La pieza, a . . . $ **6.90**

JUEGOS DE CAMA, 4 piezas, en orea francesa, bordadas y vainilladas a mano. Cameras, a pesos 26; una plaza, a . . . . $ **21.---**

REPASADORES de hilo, dibujos a cuadros, tamaño 65x65. La docena, a . . . $ **5.90**

CAMISAS y CALZONES para señoras, adornados de festón, a . . . . $ **1.60**

SALDO de trajes de seda, en variedad de formas, a pesos 75, 55 y . . . . $ **29.---**

SALDOS de corsés, en formas modernas, a pesos **5.90**

BOAS de pluma, largo 80 centímetros, colores blanco y negro, a . . . . . $ **8.50**

LA IMPERIAL

HERNANDEZ & Cía. — **VICTORIA 802, Bs. Aires**

F.co VIDAL 716 VICTORIA B.s AIRES

SOMBREROS ingleses para hombre, modelo de gran moda, en color gris claro y oscuro, $ **4.75**

N.o 651—**ZAPATO** de potrillo charolado, taco cinco centímetros, a . . . $ **5.70**
El mismo, cosido, artículo muy superior. Taco alto y bajo, a . . . . $ **7.30**

N.o 544 **ZAPATOS** ingleses charol
Nos. 26 al ... $ 2.90 — Nos. 17 al 25 $ 1.75

N.o 755—**BOTIN** de becerro doble suela, forro de cuero, cosidos, especiales para campo, horma muy cómoda, impermeables, en negro, del 38 al 45, a . . . . . . $ **14.50**
El mismo, en color, a . . . . $ **15.50**

N.o 44—**BOTIN** de becerro, horma Ostende, cómodo y elegante, números 38 al 45, precio único pesos **12.50**

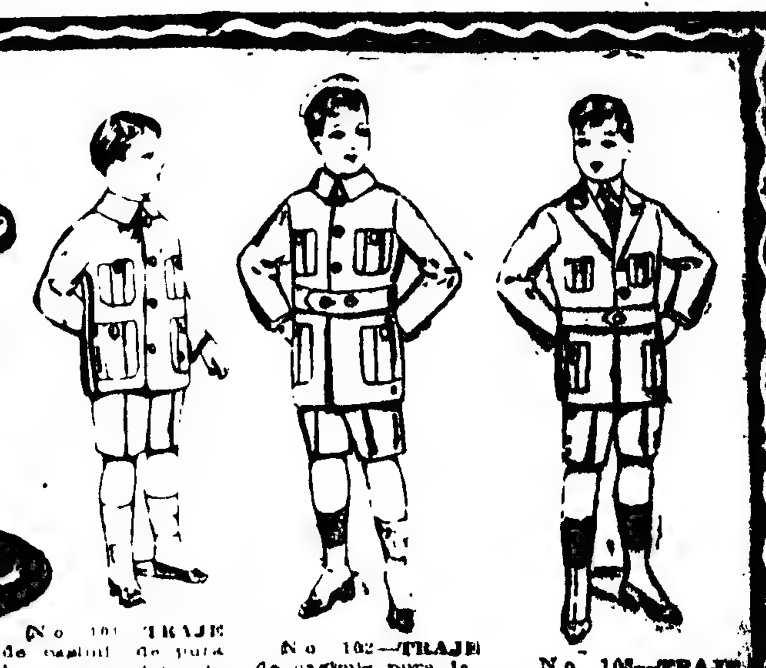

N.o 101—**TRAJE** de casimir de pura lana, en modelos de última novedad, dos colores oscuros, para colegiales. Años 10 a 14, $ 14.00; 6 a 8, $ 11.50 y 3 a 5 $ **8.50**

N.o 102—**TRAJE** de casimir pura lana, gusto de moda, con cinturón o con presilla. Años 10 a 14, $ 17.50, 6 a 8, $ 14.50; 3 a 5, . . $ **11.50**

N.o 103—**TRAJE** para colegial. Modelo de gran novedad, gustos de gran moda. Años 10 a 14, $ 23.50; ... a 10, . . $ **20.50**

URASEPTINE ROGIER
Disuelve y expulsa el ácido úrico
GOTA — ARTRITISMO — REUMATISMOS
EL MAS PODEROSO DE LOS ANTISEPTICOS URINARIOS
Diurético suave - Granulado solubil - 19 AVENUE DE VILLIERS - Adoptado en los hospitales de PARIS
UROTROPINE-HELMITOL HENRY ROGIER_PARIS PIPERAZINE - BENZOATES

HOY VIERNES
RETAZOS, SALDOS
y OCASIONES en todos nuestros departamentos

Precios Reducidos

CONFECCIONES, MODAS Y SEDERIAS

Modernos VESTIDOS, confeccionados en sargas de lana. Precio de reclame, a pesos 26.---
VESTIDOS de voile de hilo, elegantes y modernos; los liquidamos, a $ 13.90, 9.80 y . . . $ 5.90
TRAJES tailleur, de lana, en colores y negro; formas de actualidad. Ocasión, a pesos 25.— y . . . $ 22.---
BLUSAS blancas, de lencería y voile de hilo. Desde . . . $ 4.90
FORMAS de pana, "última moda", variedad inmensa. Desde . . . $ 4.50
SOMBREROS de castor o fieltro, bonitos modelos y colores. Desde pesos . . . 8.50
FOULARES, escocés y mesalinas, variedad enorme. El metro, a . . $ 1.95
SATIN BRILLANT, en blanco, negro y colores; doble ancho. HOY, a pesos . . . 12.50
CHARMEUSSE CHATOYANT pura seda, en colores y blanco; doble ancho. El metro, a . . . $ 16.80
CREPE DE CHINE, gran surtido de colores; doble ancho. Precio de reclame. El metro, a . $ 6.50

TEJIDOS y Artículos varios

SARGAS de pura lana, riquísimas calidades; doble ancho. Surtido completo de colores y negro a $ 7.90, 3.50 y . . . $ 2.50
TRICOTINAS y gabardinas, variedad de colores, doble ancho. El metro, a pesos 2.90 y . . . $ 2.60
COVER-COAT y sargas, en todos los colores, doble ancho, a . . $ 1.25
PUNTILLAS, galones y trencillas; grandes saldos. El metro, desde . . $ 0.30
MEDIAS marrón oscuro, muselina; el par, a pesos . . . 1.90
MEDIAS negras, muselina, trasparentes. El par, a $ 0.95 y . . . $ 0.75
CALZONES de franeleta, festoneados. Reclame, a pesos . . . 2.90
CAMISETAS de lana, calidades inmejorables, a $ 4.20, 3.90, 3.25 y $ 2.90

NOVEDADES para OTOÑO

Tienda SAN MARTIN
VICTORIA - 676

Laxantes y Depurativos
GRAINS DE VALS
De venta en todas las principales DROGUERÍAS y FARMACIAS

SOCIEDAD HIPOTECARIA
BELGA-AMERICANA
Banco Hipotecario Franco-Argentino
226 - Bartolomé Mitre - 226
Hace préstamos hipotecarios en oro sobre propiedades en la capital federal y sobre establecimientos de campo, a largos plazos y sin límite en la cantidad.

Dr. López de Gomara
Cirujano del H. Español y S. Italiano, internas, secretas y señoras. Santiago del Estero 486, de 4 a 6. U. T. 1113 (Libertad).

Dr. Zambrini
Prof. suplente de la Facultad, jefe de clínica del servicio de nariz, garganta y oídos del Hospital San Roque. Tucumán núm. 581, de 3 a 6 p. m.

Dr. TOMAS ZABALA
Enfermedades nerviosas y mentales. Director del Sanatorio Instituto [illegible]. MONTE 2364, de 2 a 4 p. m.

Dr. G. SISTO
Profesor [illegible] servicio de niños del Hosp. Alvear. Talcahuano 1042, de 2 a 4 p. m. U. T. 3 [illegible] Juncal.

"LOS LUTOS"
445 - C. PELLEGRINI - 445
Entre Corrientes y Lavalle
Batones, estilo vestido en fino "Merino", a . . . $ 19.75
Blusas, de abrigo, en liquidación", a . . . 2.95
Llame por U. T. 13 Libertad y enviamos un empleado con todo lo que pueda necesitar.
"LOS LUTOS" - C. PELLEGRINI 445

AVISOS FUNEBRES

SEPELIOS

† PEDRO ROMERO Y CASTAÑON—q. e. p. d.—Falleció el 27 de marzo de 1919.—Su hijo Héctor Eduardo Romero Iturriaga y demás deudos invitan a sus relaciones a acompañar los restos del extinto al cementerio del Norte, hoy viernes 28, a las 3 p. m. Unica invitación. El duelo se despedirá por tarjeta. Se ruega no enviar coronas. Casa mortuoria, [illegible].—Nota: Carruajes en la empresa [illegible], Arenales 2820.

† MIGUEL AMBRUSSO—q. e. p. d.—Falleció el 27 de marzo de 1919, confortado con los auxilios de la santa religión.—Su esposa Juana S. de Ambrusso, sus hijos María, Miguel [illegible], sus hijos políticos Rafael [illegible], Vicente Tortorello y Lola Vicent[illegible], sus nietos, sobrinos y demás deudos invitan a sus relaciones a [illegible] restos del extinto hoy [illegible] misa de cuerpo presente [illegible] en la iglesia de los Siete [illegible]. Se ruega no enviar coronas. [illegible] 10 número 1432. [illegible] se despedirá por tarjeta. [illegible] empresa Suer.

† JUANA MARIA BOTTA—[illegible] Falleció el [illegible].—Sus padres Luis Botta y [illegible]; su hermanita [illegible]; sus abuelos Antonio Botta, Angela [illegible], Andrés Andero y María B[illegible]; sus tías, primos, sobrinos y [illegible] invitan a sus relaciones [illegible] restos de la extinta al [illegible] hoy viernes [illegible] agradecerán. Unica [illegible] despedirá por tarjeta. [illegible] Nota: Carruajes [illegible].

† ENRIQUE SANT[illegible]—q. e. p. d.—Falleció [illegible].—Su esposa [illegible]; su hijita Angela [illegible]; su señora madre [illegible]; sus hermanos José, Juan, M[illegible]; [illegible] Fasolo; sus hermanos [illegible] Arturo y Juan Ripetta, sus [illegible], tíos, sus sobrinos [illegible] deudos invitan a sus relaciones [illegible] restos del extinto al [illegible] Oeste hoy viernes [illegible] invitación. Se ruega [illegible] duelo se despedirá por [illegible] Lavalle 310 [illegible] Brasil 43.

† FILOMENA [illegible]—q. e. p. d.—Falleció el [illegible].—Sus hijas Josefa [illegible] y Juan Grieco; sus hermanos [illegible] M. de Greco y Julia [illegible] nietos y demás deudos [illegible] a acompañar los restos [illegible] al cementerio del [illegible] a las 10 a. m. El duelo [illegible] tarjeta. Se ruega no [illegible] mortuoria [illegible] Lázaro [illegible] 280.

† CARMELO MAR[illegible]—q. e. p. d.—Falleció el [illegible].—Su esposa María Via[illegible]; José, Rosa, Luisa [illegible], Francisca y Angela [illegible]; Leonardo y Angela Mar[illegible]; [illegible] y demás deudos [illegible] a acompañar los restos [illegible] cementerio del Oeste hoy [illegible] 9.30 a. m. Unica invitación. [illegible] Patagones 2061. Nota: [illegible] empresa Siveri, Rivadavia 55[illegible], Boedo 131 y sucursales.

† Doctor PEDRO PABLO MENDEZ—q. e. p. d.—Falleció el 26 de marzo de 1919, en Chacras de Coria (Mendoza), confortado con los auxilios de la santa religión y la bendición papal.—Su esposa Aurora Maciel de Méndez; hermana política y las familias de Iturriaga, Vela, Garay y Ladorre, invitan a sus relaciones a acompañar los restos del extinto al cementerio del Norte mañana sábado 29. La comitiva fúnebre partirá de la estación Retiro, Pacífico, a las 2,20 p. m. El duelo se despedirá por tarjeta. Nota: Carruajes Mirás, Balcarce 212 y Callao y Córdoba. v29

† MIGUEL BIDART—q. e. p. d.—Falleció el 27 de marzo de 1919. Su esposa María Jaureguiberhere de Bidart, sus hijos, hijas, hijo político, hijas políticas, nietos, sobrinos y demás deudos invitan a sus relaciones a acompañar los restos del extinto al cementerio del Norte hoy viernes 28, a las 10 a. m. El duelo se despedirá por tarjeta. Casa mortuoria, Piedras 1740. Nota: Carruajes Mirás, Balcarce 212 y Callao y Córdoba.

† El Club Bonduel Hermanos tiene el sentimiento de participar a sus asociados y amigos el fallecimiento del señor don JUAN B. BIDART q. e. p. d. y al asociarse al justo dolor que embarga a la familia del extinto, les invita a asistir al sepelio que tendrá lugar hoy a las 10 a. m., saliendo de la casa mortuoria Piedras 1740 para acompañar sus restos al cementerio del Oeste.

† MARGARITA HOLTKAMP DE MAROT—q. e. p. d.—Falleció el 27 de marzo de 1919.—Sus hijos Berta M. de González, Clemencia (ausente), Elisa M. de Arnáiz, Gastón, Enrique, Margarita, Gustavo, Alicia y Dello; sus hijos políticos Antonio González y Angel Arnáiz, y demás deudos invitan a sus relaciones a acompañar los restos de la extinta al cementerio del Oeste, hoy viernes 28 a las 8 a. m. Unica invitación. El duelo se despedirá por tarjeta. Se ruega no enviar coronas. Casa mortuoria, hospital Muñiz.—Nota: Carruajes en la empresa de Esteban A. Costa, Cabildo 1960, Belgrano, sucursal V. Urquiza, Bauness 2720.

† JUAN GARGIULO—q. e. p. d.—Falleció el 27 de marzo de 1919.—Su esposa María de Rosa de Gargiulo; sus hijos Liberata G. de Russo, Juana, Luis, Daniel y José; su hija política Anita M. de Gargiulo; sus hermanos y hermanas políticos; sus nietos, sobrinos, primos y demás deudos invitan a sus relaciones a acompañar los restos del extinto al cementerio del Oeste, hoy viernes 28 a las 3 p. m. Se ruega no enviar coronas. El duelo se despedirá por tarjeta. Casa mortuoria, Matheu 1530.—Nota: El servicio fúnebre está a cargo de la casa V. J. Fenili, Rioja 1917-23 y Ada, La Plata 659-61.

† JOSE BIANCO—q. e. p. d.—Falleció el 27 de marzo de 1919, confortado con los auxilios de la santa religión.—Su esposa Antonia Orlo de Bianco; sus hijos Juan A., Margarita A. y Ernestina H. Bianco; su señora madre política Margarita Mancini de Orlo, hermanos, hermanos políticos, sobrinos, primos y demás deudos invitan a sus relaciones a acompañar los restos del extinto al cementerio del Oeste hoy viernes a las 10 a. m. El duelo se despedirá por tarjeta. Se ruega no enviar coronas. Casa mortuoria, Sadi Carnot 919. Carruajes, casa Verlini, Córdoba 3870.

† FRANCISCA DI PAOLA DE CONFORTI—q. e. p. d.—Falleció el 27 de marzo de 1919, confortada con los auxilios de la santa religión y la bendición papal.—Sus hijos Juan y Antonio Conforti; su hijo político Domingo Gutiérrez Reyes; sus nietos Irma, Alcira, Aída, Elías y Norberto (ausentes), primos, primas, sobrinos y demás deudos invitan a sus relaciones a acompañar los restos de la extinta al cementerio del Oeste, hoy viernes 28 a las 4 p. m. El duelo se despedirá por tarjeta. Casa mortuoria, Pueyrredón 1090.—Nota: Carruajes casa Vilano Hermanos.

† VICTOR ARRARAS—q. e. p. d.—Falleció el 27 de marzo de 1919.—Su esposa Leonilda Cazaux de Arraras, sus hijos Víctor Carlos, Alfredo Néstor y Noemí, su señora madre Jerónima Nuín de Arraras, sus hermanos Antonio, Juana y Domingo, hermanas políticas Lorenza V. de Arraras y Adelina A. de Arraras, sobrinos, primos y demás deudos invitan a sus relaciones quieran acompañar los restos del extinto a la estación Constitución, para ser trasladados a Chascomús por el tren de las 7 a. m. La comitiva fúnebre partirá de Rioja 306, a las 6 a. m. Carruajes casa Pedro A. Moreyra, Rioja 170.

† JOSE DEFRANCHI—q. e. p. d.—Falleció el 27 de marzo de 1919.—Su señora madre Dominga [illegible] de Defranchi, sus hermanos Pedro, Asunción D. de Méndez, Federico (ausente) y Herminio Defranchi (ausente), sus hermanos políticos Constante Méndez, Luisa López de Defranchi, sus sobrinos y demás deudos invitan a sus relaciones quieran acompañar los restos del extinto al cementerio del Oeste, hoy viernes 28 a las 3 p. m. Unica invitación. El duelo se despedirá por tarjeta. Casa mortuoria, Caseros [illegible]. Se ruega no enviar coronas. Nota: Carruajes en la empresa de [illegible], Vieytes 1259,61.

† FRANCISCO ROLANDO—q. e. p. d.—Falleció el 27 de marzo de 1919, confortado con los auxilios de la santa religión y la bendición papal.—Sus hijos Catalina, Ciriaco y Santiago Rolando, sus hermanos (ausentes), sobrinos, primos y demás deudos invitan a sus relaciones a acompañar los restos del extinto al cementerio del Oeste hoy viernes 28 a las 3 p. m. Casa mortuoria, Pinzón 1409. El duelo se despedirá por tarjeta. Unica invitación. Se ruega no enviar coronas. Nota: Carruajes en la casa Francisco C. Anepa, Azara 238 al 42 y Montes de Oca 1879 al 81.

† LIDIA ADRIANA KALOTTA—q. e. p. d.—Falleció el 27 de marzo de 1919.—Sus padres Juan Kalotta y María Esther Etchenere de Kalotta; su hermanito Arrigo Alberto; sus tíos Arrigo Kalotta, Ana V. de Kalotta, Darío T. Monzani (ausente), Lucía K. de Monzani, Artur Egart, Celina S. de Egart y Modesta Sier[illegible], primos y demás deudos invitan a sus relaciones a acompañar los restos de la extinta al cementerio del Oeste hoy viernes a las 9 a. m. El duelo se despedirá por tarjeta. Casa mortuoria, Victoria 2[illegible]. Carruajes en la casa Iribarne (Hijos de Juan Iribarne), Callao 416 y Andes 2250.

† ALBERTITO PABLO DIANA—q. e. p. d.—Falleció el 2[illegible] de marzo de 1919.—Sus padres Alberto H. Diana y Emma Repetto de Diana, su hermanita Ofelia L. Diana; sus abuelos Pablo L. Diana y Rosa L. Vda. de Repetto, tíos, primos y demás deudos invitan a sus relaciones a acompañar los restos del extinto al cementerio del Oeste hoy viernes 28 a las 10 a. m. El duelo se despedirá por tarjeta. Se ruega no enviar coronas. Casa mortuoria, Donato Alvarez [illegible]. Nota: Carruajes empresa Vivado, Donato Alvarez [illegible].

PARTICIPACION DE SEPELIOS

† AMALIA ADE PICASSO—q. e. p. d.—Falleció en la religión cristiana y con la bendición papal.—Su padre Manuel C. Picasso, sus hermanos Mecía Sara, Catalina, Horacio Víctor, María Elena, Manuel Arturo, Héctor y Armando Bernardo; su tía Otilia C. Gaffarena, sus tíos, primos y demás deudos participan a sus relaciones el fallecimiento ocurrido el 26 de marzo de 1919, y que sus restos fueron inhumados el día 27 en el cementerio del Norte. Casa mortuoria, Córdoba 2429. Nota: Servicio Mirás, Balcarce 212 y Callao y Córdoba.

† FRANCISCO TROY—q. e. p. d.—Falleció el 26 de marzo de 1919, confortado con los auxilios de la santa religión y la bendición papal.—Su esposa María C. de Troy; su hijo Jorge Troy; su hija política Olga H. de Troy; su hermano Juan Troy (ausente), sus nietitas y demás deudos participan a sus relaciones el fallecimiento y que sus restos fueron inhumados en el cementerio del Oeste ayer jueves 27, a las 4 p. m. Casa mortuoria, Brandsen 1759. Nota: Servicio Mirás, Balcarce 212 y Callao y Córdoba.

† TORIBIO FABIO GARCIA—q. e. p. d.—Falleció el 26 de marzo de 1919.—Su señora madre Carmen Jiménez de García, sus hermanos Guillermo S., Ireneo A., Aurelia, María Luisa G. de Martorel, Débora y Haydée, sus hermanos políticos Teresa P. de García y Enrique Martorel, y demás deudos participan a sus relaciones que sus restos fueron inhumados en el cementerio del [illegible] ayer jueves a las 2 p. m.—El servicio fúnebre estuvo a cargo de la casa Siveri, Boedo 130.

MISAS Y FUNERALES

† JOSE M. HUERGO—q. e. p. d.—Falleció el 28 de marzo de 1917.—Por su eterno descanso se dirán misas en la iglesia de las Victorias (Paraguay y Libertad) hoy 28 a las 10 a. m. v28

† Doctor RODOLFO LEMOS—q. e. p. d.—Falleció el 29 de marzo de 1917.—En su memoria se dirán misas en la iglesia parroquial del Tigre, mañana sábado 29, a las 11 a. m. v29

† JOSE LEGRIS—q. e. p. d.—Falleció el 30 de marzo de 1917.—Su familia invita a sus relaciones al funeral que por el eterno descanso de su alma se celebrará en la iglesia parroquial de Burzaco mañana sábado 29 de marzo de 1919 a las 10 a. m. Favor que agradecerán. El duelo se despedirá por tarjeta. v28

† JUAN M. LAVIGNOLLE—q. e. p. d.—Falleció el 31 de marzo de 1918.—Su esposa Octaciana Bravo de Lavignolle, sus hijos Raimundo y Juan M. Lavignolle, su hija política Mercedes Vallet de Lavignolle, sus nietos Francisco, Octaciana, Raimundo y Silvina Lavignolle y demás deudos invitan a sus relaciones a acompañarlos a rogar a Dios por el descanso de su alma, en el funeral de cabo de año que se oficiará en la iglesia parroquial de Morón, el lunes 31 de marzo, a las 10 a. m. Favor que agradecerán. v31

† JOSE BISTOLETTI—q. e. p. d.—Falleció el 28 de marzo de 1918.—Su esposa Ursula Ch. de Bistoletti, sus hijos Enrique, María B. de Zecchi y Luisa Bistoletti, sus hijas políticas Angela M. de Bistoletti y Lola B. de Bistoletti, su hermano Antonio, sus nietos, sus sobrinos y demás deudos invitan a sus relaciones al funeral de cabo de año que por el eterno descanso de su alma se oficiará en la Basílica de San José de Flores hoy viernes 28 de marzo a las 10 a. m. Favor que agradecerán. El duelo se despedirá por tarjeta. v28

† JUAN B. FERRARI—q. e. p. d.—Falleció el 29 de marzo de 1918.—Su esposa María Testa de Ferrari, sus hermanos políticos Carlos y Catalina Testa (ausentes), sus sobrinos y sobrinas (ausentes), primos y primas (ausentes), su señora madre María Bragante, viuda de Ferrari (ausente), sus hermanos José, Florina y Rosina Ferrari (ausentes), sus hermanos políticos Luis Bragante y Eugenia Ferrari (ausentes), sus primos Domingo y Julia Rosolli (ausentes), sus hermanas Carmelina y Catalina Ferrari, sus hermanos políticos Antonio Balocco y Ventura Bonelli, sus tías María y Clorinda Ferrari, sus primos, primas, sobrinos y sobrinas y demás deudos, invitan a sus relaciones a asistir al funeral que por el eterno descanso se celebrará mañana sábado 29 a las 10 a. m. en la iglesia de San Nicolás. El duelo se despedirá por tarjeta. v29

SECCION REMATES

Bravo Barros y Cía.

CASAS

CASA POR $ 6.000 — AL SUR Muy bien ubicada, 24 de Noviembre 1086, entre Carlos Calvo y Humberto I. Adoquinado pago. A una cuadra de la avenida San Juan. Produce pesos 720 al año. Base pesos 6.000.
EL DOMINGO 30 de marzo a las 4 p. m. en la misma propiedad. TERRENO: 9v15 por 15 varas en un costado y 13 varas en otro. Ad corpus. Tres habitaciones, cocina, patio de mosaico. Frente imitación piedra, cielos rasos de yeso, pisos pino de tea y mosaico, celosías, luz eléctrica y cloacas. Títulos perfectos. Informes, 351 San Martín 361.—BRAVO BARROS y Cía.

CASA HABITACION moderna. Thames 1385 entre Guayanas y Cabrera. Al lado de Rivera. Construída a todo costo y muy bien tenida. Adoquinado pago. Base pesos 22.000. Podrán quedar en hipoteca pesos 20.000 a un año al 7 1|2 por ciento de interés.
EL DOMINGO 30 de marzo a las 5 p. m. en la misma propiedad. TERRENO: 10 varas por 41v68 y 43v47, contrafrente 9v77. Ad corpus. EDIFICIO: Vestíbulo, sala, antesala, comedor, cinco dormitorios, baño instalado, cocina, pieza para servicio y carbonera. Frente imitación piedra. Cloacas. Visítese de 3 a 5. Títulos perfectos. Informes, 351 San Martín 361.—BRAVO BARROS y Cía. m23

MODERNA — EN VILLA Urquiza. Muy bien ubicada Nahuel Huapí 4921 entre Coloufrero y Pacheco. Para habitar. Puede dar fácilmente pesos 120 mensuales. A dos cuadras de la plaza y de los tranvías número 96 y [illegible] y a seis de la estación. Adoquinado pago. Base pesos 14.000.
EL DOMINGO 30 de marzo a las 5.30 p. m. en la misma propiedad. TERRENO: 10 vs. por 32v33. Ad corpus. EDIFICIO: Vestíbulo, sala, comedor, 3 habitaciones, baño, cocina y pieza para servicio. Jardín al frente, fondo y costado. Frente imitación piedra. Visítese de 3 a 5. Planos en nuestro escritorio. Títulos perfectos. Informes, 351 San Martín 361.—BRAVO BARROS y Cía.

PARA RENTA — CON CE- dulas. Casa Venezuela 3280, entre 24 de Noviembre y Loria. A una cuadra de la avenida Belgrano y a cinco de Rivadavia. Susceptible de refaccionarse y transformarla en una buena casa para vivir. Base, pesos 14.000, de cuya suma se deducirá una hipoteca de 12.000 cédulas nacionales serie L, con la que deberá continuarse a estilo de plaza.
EL DOMINGO 30 de marzo a las 4.30 p. m. en la misma propiedad. Terreno, [illegible] por 28v59. Ad corpus. Edificio: Sala, [illegible] cinco habitaciones, pieza en altos, baño, cocina y jardín. Cloacas y luz eléctrica. Títulos perfectos. Informes, 351 San Martín 361.—BRAVO BARROS y Cía.

BERNARDO DE IRIGOYEN [illegible] 1336. A una cuadra de la plaza Constitución entre Cochabamba y Garay y en la mejor ubicación del Sur de la capital. Para levantar un gran edificio de renta. Base pesos 26.000.
EL LUNES 31 de marzo a las 3 p. m. en nuestro hall, 351 San Martín 361. TERRENO: 8v15 por 54 varas en un costado y en otro a las 44v60 en martillo en contra de 2v41 por 8v93. Ad corpus. EDIFICIO: local para negocio con sótano, dos habitaciones de material cuatro de madera y galpón de madera y cinc. Títulos perfectos. Informes, 351 San Martín 361.—BRAVO BARROS y Cía.

CASA Y TERRENOS EN V. Sarsfield. Casa Araujo 1167 y 1169, y terrenos calle Araujo entre Provincias Unidas, tranvías eléctricos 45 y 48 y adoquinado, y Bragado entre Araujo y Basualdo. Base, $ 2.500 la casa y $ 1 la vara los terrenos.
EL DOMINGO 30 de marzo, a las 3 p. m. en la misma propiedad CASA. A una cuadra de Provincias Unidas. Mide 11v35 por 38v15 y 11v.84 en el contrafrente. Ad corpus. Comedor, tres habitaciones, una más pequeña, cocina. TERRENOS. Dos lotes Araujo entre Provincias Unidas y Bragado. Nos. 6 y 12, manzana B. Superficie [illegible] y 500v.c.10. Un lote Bragado entre Basualdo y Araujo. Núm. 15, manzana B, superficie 405v.c.50. Títulos perfectos. Informes y planos, 351 San Martín 361.—BRAVO BARROS y Cía. m22

FEDERICO LACROZE 3166 A 31.—Casa de renta moderna. Entre Freyre y Conde a cuatro cuadras de la estación Colegiales y en uno de los puntos más lindos de la avenida. Base, $ 14.000.
EL DOMINGO 30 de marzo, a las 4 p. m. en la misma propiedad. Terreno 10 varas por 45. Ad corpus. Edificio: Gran local al frente con cortinas metálicas y piso de mosaico y con entrada independiente, dos habitaciones, cocina, dependencias y fondo. Frente imitación piedra, cielos rasos de yeso, pisos pino de tea y mosaico, luz eléctrica y cloacas. Títulos perfectos. Informes, 351 San Martín 361.—BRAVO BARROS y Cía. m21

CASA EN VILLA BALLES- ter. Judicial, calle General Paz 445, entre Ballester y Buenos Aires. A seis cuadras al NE. de la estación. Juez doctor Fernando Klappenbach, secretario doctor J. Florencio Alcorta. Juicio Banco El Hogar Argentino con Domingo Aragona. Base, pesos 1860.
EL DOMINGO 6 de abril, a las 3 p. m. en la misma propiedad. Terreno 8m66 (10 varas) por 30 m. (34v64). Edificio, dos habitaciones, cocina, pieza de servicio en el fondo, corredor con piso de mosaico, fondo cercado de alambre tejido. 8 o|o a cuenta de precio. Comisión, 2 o|o. Informes, 351 San Martín 361.—BRAVO BARROS y Cía. m21

CASA EN LA PLATA, BIEN ubicada, calle 8 número 438, entre 41 y 42. Barrio de familias. A cuadra y media de la diagonal 74, a dos de la avenida 7 y siete cuadras de la estación del F. C. Sud. Base $ 9000.
EL DOMINGO 30 de marzo a las 3, en la misma propiedad. Terreno: 11v56 por [illegible]. Ad corpus. Edificio: Cuatro habitaciones principales, cuarto de baño, cocina, galería, pieza para servicio y jardín. Tiene cloacas. Títulos perfectos. Escrituras por ante el escribano que designe el vendedor. Informes, 351 San Martín 361.—BRAVO BARROS y Cía. m22

CASA BAJA y ALTA a plazo. Moderna. En pleno centro de Flores. Pedernera 181 y 183, entre Ramón Falcón y Provincias Unidas. A cuadra y media de la avenida Rivadavia y de la plaza. Construída con materiales selectos compuesta de dos cómodas y bien distribuídas casas habitación que producen pesos 3.600 de renta al año. Base pesos 32.000.
EL DOMINGO 30 de marzo a las 5 p. m. en la misma propiedad. TERRENO: 10 varas por 23v63 y 23v79. Ad corpus. PLANTA BAJA: Vestíbulo, sala, comedor, 3 habitaciones, baño instalado, cocina y dos piezas para servicio. PLANTA ALTA, igual distribución que la anterior más una habitación al frente. CONSTRUCCION: Frente imitación piedra, zaguanes estucados y con revestimiento de mármol, cielos rasos de yeso, celosías metálicas y de cedro, cloacas. La casa baja tiene contrato por dos años a razón de pesos 145 mensuales. Visítense de 10 a 12 y de 3 a 5. Títulos perfectos. Informes, 351 San Martín 361.—BRAVO BARROS y Cía. m23

DOS CASAS DE RENTA EN Belgrano. Modernas, bien construídas, Olaguer 3055, entre Zapiola y Freyre. Barrio de familias a una cuadra de Avilés (tranvías 88 y 97) y a seis de la estación Belgrano. Dan $ 840 al año, cada una, con alquileres reducidos. Base, $ 7.000 cada casa.
EL DOMINGO 30 de marzo, a las 3 p. m., en las mismas propiedades. Mide cada casa 9 varas por 57v70. Ad corpus. Edificios: Cada casa consta de dos departamentos compuestos cada uno de dos habitaciones, cuarto de baño, cocina, patio y dependencias. Aguas corrientes y luz eléctrica. Títulos perfectos. Informes, 351 San Martín 361.—BRAVO BARROS y Cía. m31

PARA RENTA — ANCHO- rena 930 y 934.—Al lado de la Av. Córdoba y en un barrio de familias. Amplia propiedad sólidamente construída, compuesta de una cómoda casa habitación al frente, cuatro departamentos. Con alquileres reducidos, produce actualmente $ 4.620 al año. Base, $ 50.000.
EL JUEVES 3 de abril, a las 3 p. m., en nuestro hall, 351 San Martín 361. TERRENO: 10 varas por 51v60 y 52 varas. Ad corpus. CASA HABITACION, subsuelo con entrada independiente, dos habitaciones para servicio. Piso principal, jardín, escalera de acceso de mármol, vestíbulo, sala, comedor, escritorio, cocina y dependencias. Piso alto: vestíbulo, cuatro habitaciones, pieza de servicio, baño y terraza.—DEPARTAMENTOS, son cuatro, dos en la planta baja y dos en altos, cada uno con tres amplias habitaciones, cocina, patio y dependencias. Además departamento para el portero con una habitación, cocina y patio. CONSTRUCCION: frente pintado al óleo, techos de azotea, tiranterías de hierro, cielorrasos de yeso, buena carpintería, celosías, pisos pino tea y mosaico e instalación de cloacas y luz eléctrica. Visítese de 2 a 5. Títulos perfectos. Informes, 351 San Martín 361.—BRAVO BARROS Y Cía. m24

HABITACION Y RENTA — Medrano 1945 y 1950, entre Mansilla y Charcas, frente a la plaza Güemes. Propiedad moderna, de altos, constituída por dos buenas casas habitación que pueden producir alta renta. A dos cuadras y media de Santa Fe. Base, $ 33.000.
EL JUEVES 3 de abril a las 3 p. m., en nuestro hall, 351 San Martín 361.—TERRENO: 9v81 por 32v91 y 27v14. Ad corpus. EDIFICIO bajos, vestíbulo, sala, comedor, dos habitaciones bajas, dos altas, cocina, cuarto de baño y patio. Altos: vestíbulo, escritorio, sala, comedor, tres habitaciones, cuarto de baño, cocina y despensa. Frente imitación piedra, cielorrasos de yeso, pisos pino de tea y mosaico, carpintería de cedro y pino, celosías, cloacas y luz eléctrica. Visítense de 2 a 5. Adoquinado pago. Títulos perfectos. Informes, 351 San Martín 361.—BRAVO BARROS Y Cía. m24

ESQUINA MODERNA — EN Floresta, San Ramón 689 esquina Arrecifes 3301 a 3305. Para renta. A cuatro cuadras de Provincias Unidas y a siete de Rivadavia. Base pesos 9.000.
EL DOMINGO 30 de marzo a las 2 p. m. en la misma propiedad. TERRENO: 19 varas 28 a San Ramón, 13v16 a Arrecifes, 18v65 en un costado y 11v10 en otro. Ad corpus. EDIFICIO: Local con piso de mosaico y sótano y con entrada independiente 3 habitaciones, cocina y baño, frente imitación piedra. Títulos perfectos. Informes, 351 San Martín 361.—BRAVO BARROS y Cía.

CASA-HABITACION Y 4 DE- partamentos, Anchorena 930 y 934, al lado de la avenida Córdoba y en un barrio de familias. Sólida y bien construída propiedad compuesta de una excelente casa-habitación distribuída en tres plantas y cuatro departamentos interiores. Actualmente con alquileres reducidos producen $ 4.620 al año. Base, $ 50.000.
EL JUEVES 3 de abril, a las 3 p. m., en nuestro hall.—BRAVO BARROS y Cía. m26

MODERNA — EN VILLA Urquiza, Monroe 4955 entre Pacheco y A. Thomas. Cómoda, amplia y bien construída casa de familia. Nueva. En una situación inmejorable, a tres cuadras de la estación y de Triunvirato. Adoquinado pago. Base, pesos 16.000. Podrá convenirse una hipoteca de $ 6.000, a uno o dos años de plazo, al 7 o|o de interés por semestres anticipados.
EL JUEVES 3 de abril, a las 3 p. m., en nuestro hall, 351 San Martín 361. Terreno 12v12 por 33v83. Ad corpus. Edificio: Vestíbulo, sala, comedor, tres habitaciones, cuarto de baño instalado, cocina económica y depósito para agua caliente, pieza para servicio, lavadero y fondo. Frente imitación piedra, zaguán con revestimiento de mármol blanco, cielos rasos de yeso, carpintería de cedro, celosías, pisos pino de tea y mosaico. Visítese de 9 a 11 y de 1 a 4. Títulos perfectos. Informes, 351 San Martín 361.—BRAVO BARROS y Cía. m27

CAMPOS

CON RIEGO DEFINITIVO en Río Negro. El saldo de la colonia Cipolletti lindando sobre la estación Cipolletti del F. C. S. En pleno valle con boca tomas, canales propios de riego y desagüe 350 hectáreas en 68 lotes de 2, 3, 5, 7 y 12 hectáreas, lindando con los importantes establecimientos San Jacobo de M. A. Peuser, Palau Fresco, Fernández Oro y otros. Tierras especialísimas, desmontadas y niveladas, sin desperdicios, listas para trabajar, adaptables a todo cultivo y con preferencia a viñedos, frutales, alfalfares, cereales, hortalizas, etc. Con opción. Bases de $ 250 a [illegible] la hectárea. A plazo.
EL DOMINGO 13 de abril, a las 3 p. m., en el hotel Argentino en Cipolletti. Después detalles. Entretanto, solicítense informes y planos, 351 San Martín 361.—BRAVO BARROS y Cía. m27

MARIO LIVINGSTON

POSTERGADO HASTA nue- vo aviso. 4.200 hectáreas en Villa María. Colonia La Internacional, en 42 lotes de 100 hectáreas. Un lote con opción a todo. Base pesos 110 la hectárea. Pagadero 20 o|o al contado y el resto en 4 cuotas anuales de 20 o|o cada una. Orden del Banco de la Nación.—Mario Livingston. v30

Casares Hnos. y Diehl

EN LA DULCE F. C. SUD Chacras, quintas y solares, sin base. A plazos. En el pueblo y colonia Nicanor Olivera, sobre la estación La Dulce, del F. C. Sud, línea de Tres Arroyos a Lobería. Comprende esta venta tres chacras, cinco quintas y varias manzanas de terreno y dos edificios ocupado uno por la policía y otro por una casa de negocio. Venta sin base al mejor postor y en la siguiente forma de pago: 25 o|o al contado y el 75 o|o restante en tres cuotas iguales de 25 o|o a 6, 12 y 18 meses de plazo, con pagaré hipotecario y 7 o|o de interés anual, por semestres adelantados.
EL DOMINGO 6 de abril, a la 1 p. m. en el mismo pueblo. Próximamente planos.—Casares Hnos. y Diehl.

A. C. Taquini y Cía.

JUDICIAL — EN FLORES- ta. Arrecifes 3580, entre Pergamino y Azul, 3 piezas, frente con verja, cielos rasos de yeso, pisos pino, galería, cristales con armazón de hierro, aguas corrientes, etc. Terreno de 8.66 metros de frente, 33.78 costado SO. y 34.22 al NE. Base, $ 6.750 m|n.
EL DOMINGO 30 de marzo, a las 4 p. m., en la misma. Orden del señor Juez doctor Klappenbach, secretaría doctor Especho. Juicio Juan Calandria, contra Dolores Pena. Seña, 8 o|o. Comisión, 2 o|o. m16

V. S. Lobato y Cía.

AVISOS NUEVOS

NOTABLE CASA EN FLO- res, amplia, moderna, confortable, cómoda, lujosa, bien situada, a dos cuadras al Norte de Rivadavia y del subterráneo. Bacacay 3345 entre Boyacá y Terrero, en barrio de familia, bien edificada, adoquinado pago, tranvías, jardines, etc. Base, pesos 33.000. Título perfecto. Pudiendo tomar una hipoteca de $ 22.000, al 8 o|o, de 2 a 5 años.
EL DOMINGO 6 de abril, a las 4, en la misma. Mide 15.85 varas por 58.11. El edificio consta de: 2 salas con balcón circular saliente sobre el jardín del frente, comedor, amplio y antecomedor, con un gran sótano, bodega, con escalera de material y ventanas de ventilación, 4 dormitorios espaciosos, todo esto sobre un hall central de 6 por 15, otro dormitorio sobre el jardín del fondo, 2 baños revestidos e instalados, pieza y baño para el servicio, gran cocina con económica e instalación de agua caliente, galería, pileta, estufa en el hall, 2 depósitos carbón y leña, gallinero amplio, instalación agua caliente, luz eléctrica embutida, agua corriente, cloacas aprobadas (sin conexión), pérgola, gimnasio, patio y antepatio con galería, pisos tea lustrados, carpintería cedro, cielos rasos yeso decorados, campanillas eléctricas, frente al portland, etc. Recomendamos la visita. Está desocupada. Abierta de 9 a 12 y de 3 a 6. Seña 8 o|o. Comisión 2 o|o. Informes, Rivadavia 639.—V. S. LOBATO y Cía. m28

CASAS

BUENA CASA, SOBRE EL subterráneo, a dos cuadras de la estación Medrano, Castro Barros 253 entre Victoria y Belgrano. Base $ 22.000. Facilidades de pago. Título perfecto. Adoquinado pago. Renta 220 mensuales. Contrato vence el 30 de abril próximo.
EL DOMINGO 30 de marzo a las 5, en la misma. Mide 10 varas por 38.50 y 14.40 en el contrafrente (469 v. c.). Edificio en cal, tirantería dura, techos baldosas. Tiene sala, comedor, 6 dormitorios, baño, cocina, pieza servicio, otra grande en altos, antecocina, 2 amplios patios de mosaicos, puertas cedro, celosías hierro, revestimientos baldosas blancas en baño y cocina, pileta, marquesina, vidrios, pisos tea, luz eléctrica y cloacas. Visítese de 10 a 11 y 2.30 a 4.30. Seña 8 o|o. Comisión 2 o|o. Informes, Rivadavia 639.—V. S. LOBATO y Cía. m23

EN BELGRANO — PAMPA 2559 entre General Paz y Amenábar, a una cuadra de Cabildo y rodeado de tranvías y con adoquinado. Base pesos 22.000, pudiendo dejarse pesos 15.000 en hipoteca a 1 o 2 años al 8 o|o de interés anual, en caso de tomar la hipoteca la escritura deberá otorgarse por ante el escribano señor Carlos de la Torre. Título perfecto.
EL DOMINGO 30 de marzo a las 4, en la misma. Mide 12.50 varas por 25. Edificio con frente imitación piedra, consta de: sala, escritorio, vestíbulo, 3 dormitorios, comedor, cuarto de baño, cocina, 2 piezas para servicio en altos, w. c., cielos rasos yeso, pisos pino tea, galería cubierta, patio mosaicos, tirantería de hierro, techos de azotea, preparada para altos, pileta para lavar, etc. Puede visitarse de 10 a 12 y de 4 a 6. Seña 8 o|o. Comisión 2 o|o. Informes, Rivadavia 639.—V. S. LOBATO y Cía. m28

Francisco Rayneli e hijo

CASA GRANDE DE RENTA Calle Estados Unidos 1623 y 25, altos y bajos, 10 piezas en los bajos y 9 en los altos, cloacas, luz eléctrica, cielos rasos de yeso, tirantes de hierro, sólido, central. Donde se alquila siempre. Produce 400 pesos al mes, adoquinado pago. Es una liquidación forzosa, (se da plazo). Base 28.500 pesos. Seña 8 o|o. Comisión 2 o|o.
EL DOMINGO 30 de marzo a las 5. Informes, Victoria 571. m25

CASA, LORIA 1923 CON CE- dulas, 6 piezas, todas comodidades, cloacas, 7.000 pesos cédulas. Deben visitarla que es un lindo negocio. Aprovechen. Mide 10 por 35. Base, pesos 8.000, con las cédulas. Seña, 8 o|o. Comisión, 2 o|o.
EL DOMINGO 30 de marzo a las 2.

CASA LINIERS 974 — HER- mosa y cómoda. Pintada al óleo, toda comodidad, cloacas. Conviene visiten esta casa. Base $ 8.900. Seña 8 o|o. Comisión, 2 o|o.
EL DOMINGO 30 de marzo a las 4.30.

CASA, CASTRO 722 — MO- derna. Negocio y familia. Base $ 7.000. Llamamos la atención sobre esta casa. Cloacas. Renta, 90 pesos libres. Contrato 2 años y 8 meses. Seña, 8 o|o. Comisión, 2 o|o.
EL DOMINGO 30 de marzo a las 2.30.

CASA, BULEVAR PROVIN- cias Unidas 4827 y 31. Grande, lindísima. Mide 11 por 92, 4 piezas. Base, $ 8.950. Seña, 8 o|o. Comisión, 2 o|o.
EL DOMINGO 30 de marzo a las 3. m25

NOTABLE TERRENO en Vi- lla Devoto, calle Lacar al lado del número 4156 lindando con el chalet del doctor Rivas, frente al andén de la estación Pacífico, 12 por 31. Base 10 pesos la vara c. Seña, 8 o|o. Comisión, 2 o|o.
El 30 de marzo a las 5.30. m25

CASA MODERNA CALLE Monte Egmont 1768, pocas varas del bulevar Donato Alvarez. Mide 10 por 52, comedor, 2 piezas, galería, baño, luz eléctrica, piletas, frutales, etc. Lindísima. Debe 3.000 pesos a dos años al 9 1|2. Por división social. Urgente. Base 4950 pesos. Seña 8 o|o. Comisión 2 o|o.
EL DOMINGO 30 de marzo a las 4. m27

CASA MODERNA calle Pi- cheuta 617, 5 piezas. Base $ 5.950. Todo lindo. Deben verla, pues hay que quemarla.
EL DOMINGO 6 de abril a las 4. v30

CASA SOLIDA, MUCHO TE- rreno avenida Gaona 3195 y 99, 4 piezas, etc. Sólida, baratísima. Base $ 6.950.
EL DOMINGO 6 de abril a las 2. v30

CASA, AVENIDA CRUZ 821 y Av. La Plata, 10 por 40 metros, 3 piezas. Notable ubicación. Es un negocio que deben visitar. Adoquinado pago. Tranvías 27 y 19. Base $ 5.950.
EL DOMINGO 6 de abril a las 3. v30

CASA MODERNA, ESQUINA Beauchef y Santander 802. Mide 16 por 22. Negocio y familia. Nada mejor. Esta casa es espléndida. Todo adoquinado. Base pesos 6.950.
EL DOMINGO 6 de abril a las 3.30. v30

Eudoro Gallo y Cía.

JUDICIAL — EN BELGRA- no, Quesada 1556. A 1 cuadra del Hipódromo Nacional. Linda casa de familia. Juez doctor Matías Mackinlay Zapiola, secretaría González Iramain. Juicio Bravo Amilcar J. con Farías de Elnen Saturnina cobro de medianera. Tasación 7.606.13 pesos. Base pesos 5.070.95.
EL DOMINGO 6 de abril a las 4, en la misma propiedad. 8m66 (10v) por 26m50 (30v60). Verja de hierro y jardín al frente, 4 habitaciones, cocina, pieza de servicio en altos, galería, cielos rasos yeso, pisos pino tea y mosaico, muros empapelados, luz eléctrica y aguas corrientes. Seña 8 o|o. Comisión 2 o|o. Informes, Corrientes 862.—Eudoro Gallo y Cía. m23

Blas Luis Magaldi

HOY

TRIUNVIRATO: POR LA- rioja 584, moderna, sala, escritorio, 4 piezas, baño, cocina, cloacas, luz eléctrica, frente imitación piedra, celosías, puertas cedro, etc., puede rentar 145 pesos. Visítese de 9 a 11 a. m. Tranvías a todas direcciones. Títulos perfectos. Ad corpus. Base 6.500 pesos a plazo. Seña 8 o|o. Comisión 2 o|o.
HOY VIERNES 28 de marzo, a las 5 p. m. en mi local E. Ríos 487. v28

Carlos A. Boló

B. MITRE 3426 ENTRE Bus- tamante y Billinghurst. Hermosa casa edificación en cal. Terreno de 8.66 metros por 30.31 m. Consta de sala, vestíbulo, cuatro dormitorios, comedor, despensa, dos cocinas, baño y w. c. separados, pieza servicio altos, dos patios mosaico, corredor, escalera, azotea, cielos rasos yeso, carpintería primera, negocio pesos 20.000 de base. Reconoce hipoteca pesos 10.000 que puede tomar el comprador, interés 9 o|o. Títulos perfectos a disposición, Cerrito 121. Comisión 2 o|o. Seña 10 o|o.
EL DOMINGO 30 de marzo a las 4 p. m. en la misma. m23

Adolfo Bullrich & Cía.

EN VILLARINO — ARREN- damiento en remate del establecimiento Cabeza del Buey, distante 40 minutos de Bahía Blanca, media legua de Argerich F. C. S. una legua de Ombucta, F. C. P. y con la estación K. 28 del F. C. P. que aun no se ha librado al servicio dentro del campo. Son 14.764 hectáreas que se arrendarán por el plazo de 4 años en 5 lotes cuyas superficies varían de 1.220 hectáreas a 7.444 hectáreas. Bases: desde $ 1.40 a [illegible] m|n por hectárea al año. Se dará opción de un lote a los demás y con garantía del importe de un semestre a excepción de los lotes 3 y 4 en que ésta será de un año pudiendo ofrecerse en cambio fianza personal la que deberá someterse a aprobación antes del remate.
EL MIERCOLES 2 de abril, a las 2.30 p. m. en nuestra sucursal en Bahía Blanca avenida Colón 34. El arrendamiento será para ganado mayor y pagadero por semestres anticipados. Todos los lotes están alambrados perimetralmente y divididos en potreros. Varios tienen molinos y otras mejoras. Más detalles los obtendrán los interesados en nuestra casa en esta capital, Florida 269-273 o en nuestra sucursal en Bahía Blanca avenida Colón 24. Exigiremos el 8 por ciento a cuenta de precio y el 2 o|o de nuestra comisión.—Adolfo Bullrich y Cía. m25

LOS ALFALFARES DE Bell Ville. La estancia Isaías, de Martín Gil, en Córdoba, a 20 cuadras de Ordóñez, F. C. C. A. y a 5 leguas al Sur de Bell-Ville. 3.966 hectáreas de campo excelente sin desperdicio y alfalfado en gran parte. Se rematará en dos lotes con la base uniforme de $ 180 m|n. la hectárea con cédulas y otras facilidades de pago.
EL VIERNES 25 de abril, a las 3 p. m., en nuestra casa. El campo está alambrado perimetralmente y dividido en varios potreros. Tiene un casco de estancia con cuatro cuerpos de edificios, bañaderos de ovejas, manga para aparte de vacunos, etc. Próximamente daremos mayores detalles. Por informes y planos, ocurrir a nuestra casa, Florida 269-273. Exigiremos el 8 o|o a cuenta y el 2 o|o de nuestra comisión.—Adolfo Bullrich y Cía. m25

José Conti

JUDICIAL — CASA DE AL- tos y bajos, calle Paso 469|71, a 1|2 cuadra de Corrientes. Base, $ 45.000.

EDICTO JUDICIAL

Por disposición del señor Juez de primera instancia en lo civil de la capital, doctor Fernando M. Colombres, secretaría del autorizante, doctor Víctor Sandullo, en los juicios sucesorios, expediente No. 2991, año 1917, caratulado Machuca don Emilio y Sánchez de Machuca doña Clara, ha sido nombrado el martillero José Conti, para que proceda a vender el inmueble de esta sucesión, autos de fs. 127 vta. y 133, previa publicación de edictos por 15 días, en los diarios "Boletín Judicial" y LA PRENSA, con la base de $ 45.000 c|l., exigiendo el 8 o|o de seña y el 2 o|o de comisión. De acuerdo al edicto, venderé
EL DOMINGO 30 de marzo, a las 4.30, la finca calle Paso 469 y 471, entre Corrientes y Lavalle, compuesta, según tasación a fs. 75, de 8m66 de frente al O. por 30m30 de fondo. Edificio bajos y altos: Consta la No. 469 de sala, hall, comedor, 5 dormitorios, baño, cocina, despensa, w. c., 2 piezas altas de servicio. La No. 471, igual a la anterior, más un escritorio. Mosaicos norteamericanos y del país, pisos interiores de pino tea, vidrieras con vidrios ingleses, frente imitación piedra. Las casas pueden verse de 10 a 4.30. Otros datos, Bolívar 189. U. T. 1083, Avenida.—José Conti.—Víctor Sandullo, secretario. m16

AL SUR — ESQUINA CEN- tral, a 1 cuadra de Entre Ríos al Este. Base pesos 18.000. Renta pesos 170.
EL DOMINGO 30 de marzo a las 5.15 venderé la esquina calle Chile 1701 al 29 consta de 5m62 frente al E. por 36m37 de fondo al O. Edificio de negocio ocupado por imprenta y varias habitaciones, todas con ventanas a la calle Chile. Casa que no es moderna, edificio antiguo que siempre ha dado más de 200 pesos de alquiler. Es una buena colocación para el capital, debe venderse con cualquier número de compradores. Títulos perfectos, que pueden revisarse en mis oficinas Bolívar 189. U. T. 1083 Avenida. Seña 8 o|o. Comisión 2 o|o. NOTA.—Tiene una hipoteca de $ 12.000 al 8 1|2 que vence el 31 de diciembre con opción a 1 año más. m23

EN GENERAL URQUIZA — 5 lotes por orden de la comisión Liquidadora La Nación, Compañía Argentina de Seguros en general. Base pesos 2 los 75 decímetros cuadrados o sea la v. c.
EL DOMINGO 30 de marzo a las 2 venderé los terrenos calle Triunvirato entre Iberá y Quesada, lotes del 9 al 13, manzana B, compuestos cada uno de 8m66 al NE. por 48m18 (promedio) con opción. Títulos por el escribano señor Julio R. Guyot, Rivadavia 620. Planos Bolívar 189, U. T. 1083, Avenida. Distan 3 cuadras del tranvía 96 y Lacroze de la plaza, iglesia. Rodeados de buena construcción. Seña 8 o|o. Comisión 2 o|o. m23

EN PALERMO — BASE pe- sos 16.000. Casa que con poco dinero puede transformarse en una espléndida vivienda, todo es de buen material.
EL DOMINGO 30 de marzo a las 3.45 venderé la casa calle Oro 2255|59 entre Charcas y Paraguay, tranvía de Lacroze por ésta. Preparada para altos, terreno de 8m66 de frente por 40 metros de fondo. Edificio: sala al frente, 2 dormitorios, 2 pequeñas piezas, cocina y demás comodidades. Construcción en cal, tirantes de hierro. Puede verse. Títulos perfectos. Seña 8 o|o. Comisión 2 o|o. Datos Bolívar 189. U. T. 1083, Avenida.—José Conti. m23

LA CASA CALLE PASO 469 al 71 altos y bajos. Base pesos 45.000.
EL DOMINGO 30 de marzo a las 4.30. Tiene 43.000 cédulas reducidas a 39.001.23 pesos. Venta judicial. Puede visitarse de 10 a 4.30. Seña 8 o|o. Comisión 2 o|o. m23

Francisco Abalo

SANTA FE Y CANNING CON 10.000 cédulas argentinas. En el barrio predilecto del Norte, Lujosa casa de familia, avenida Canning 2189 a 2 cuadras de la avenida Santa Fe entre lujosos palacios y hermosas casas de familia, como ubicación es lo más importante de ese barrio. Buen edificio de sala frente Luis XV imitación piedra con balcones y celosías. Vestíbulo y zaguán, estucado en yeso. Comedor, 4 dormitorios y 1 pieza en altos, baño, celosías, mosaicos, cloacas, luz eléctrica, ricamente pintada, desocupada, con llave en mano. Visítese. Base pesos 18.000 incluso las cédulas. Seña 8 o|o. Comisión 2 o|o. Datos Bolívar 256.
EL DOMINGO 30 de marzo a las 4.30.—F. Abalo. m23

EN VELEZ SARSFIELD—A plazos. Buena casa con amplio galpón, calle Tapalqué 5133 entre Corvalán y Araujo a 2 cuadras de Provincias Unidas adoquinada y eléctrico. Edificio de 2 dormitorios y un galpón de 8.40 por 4.40, cocina, oficinas, etc. Mide 10 por 42.60. Base pesos 2.100 al contado y el resto en mensualidades. Seña 8 o|o. Comisión 2 o|o. Datos, Bolívar 256.
EL DOMINGO 30 de marzo a las 3. m23

En VILLA BALLESTER, F. C. C. A. 28 preciosos lotes en 24 mensualidades a 6 cuadras de la estación. Terreno altos y entre buenas edificaciones con frente a las calles Maldonado directa a la estación, Marconi, San Lorenzo, del Colegio. Base 30 centavos v. c. pagadero en 24 mensualidades, 2 mensualidades en el acto del remate y 2 más al recibir el título provisional. Comisión 2 o|o una vez abonadas 12 mensualidades. Títulos definitivos por el escribano señor Agustín J. Espejo. Descuento del 10 o|o, al que abone al contado. Planos Bolívar 256.
EL DOMINGO 30 de marzo a las 4, sobre los mismos terrenos.—F. Abalo. m23

G. Barbosa y Cía.

EN MARTINEZ — CASITA chiche, calle Sáenz Valiente entre Necochea y Berut, edificada en terreno de 20 por 45 vs. con 3 piezas, baño, cocina, corredor, cerco tejido, frutales, etc. Base pesos 4.000, mitad al contado y mitad a plazos.
EL DOMINGO 30 de marzo a las 3.30 p. m. Seña y comisión 10 o|o. Títulos perfectos. Más datos Bolívar 171. m26

R. Brave

460 Corrientes 460

EN BELGRANO—Conde 2546 entre Monroe y Guanacache, a 6 cuadras de la estación Belgrano (R) y 5 cuadras de Coghlan y 4 cuadras de los tranvías 35 y 36. Edificio moderno, compuesto de verja y puerta de calle de hierro, jardín, comedor, 3 dormitorios, baño, cocina y 1 pieza y w. c. para sirvientes, galería, patios de mosaicos, cielorrasos de yeso, puertas y celosías de cedro, luz eléctrica, agua corriente. Adoquinado pago. Mide varas 10x57.60. Base, $ 11.000. Reconoce $ 8.000 cédulas a favor del Banco Hipotecario Nacional.
EL DOMINGO 30 de marzo a las 4 p. m. en la misma propiedad. Seña 8 o|o. Comisión, 2 o|o a cargo del comprador. Más informes en nuestras oficinas, Corrientes 460.—R. Brave. m23

José Balocchio

FLORES $ 1.000 al CONTA- do y 9000 cédulas, propiedad calle Gavilán 850 a 82, entre Páez y Canalejas. Edificio de sala, 4 dormitorios, comedor, baño, cocina, 2 piezas chicas. Terreno de 10x48 varas. Adoquinado pago, luz eléctrica, a 2 cuadras de la avenida Boyacá y Gaona, con tranvías [illegible].
EL DOMINGO 30 de marzo a las 5 p. m. Datos, Reconquista 144. v28

Calvaroso y López

LINDA CASITA BARATA— Av. San Martín y Donato Alvarez, a 1 cuadra, Espinosa 2310. Mide 10x24 vs. (Ad corpus). Edificación en cal, consta de dos dormitorios, cocina, servicio, patio mosaicos, adoquinado pagado. Base, $ 4.200.
EL DOMINGO 30 de marzo a las 2.15 p. m., allí. Calvaroso y López. v29

En FLORES, A 5 CUADRAS de la plaza, Monte 2019, entre Pedernera y Varela, 10x20 varas (ad corpus). Consta de dos dormitorios, comedor, 1 piecita, cocina, w. c., cielos rasos de yeso, patio de mosaico, carpintería de cedro. Base, $ 4.200 incluso 1.700 cédulas argentinas.
EL DOMINGO 30 de marzo, a las 3 p. m., allí. Calvaroso y López. v29

POR DIVISION de CONDO- minio, en el juicio sucesorio de don Francisco Salesio Pregliasco, juez doctor Fernando Klappenbach, secretarios Ayarragaray y Ciro, remataremos la propiedad calle Arecó 3771, entre Mariano Acosta y M. Castro, a [illegible] de P. Unidas. Edificio de 3 dormitorios, comedor, cocina, w. c., cielos rasos de yeso decorados, buena carpintería, patios mosaicos. Mide 10x45 varas (ad corpus). Base, $ 6.333.33.
EL DOMINGO 30 de marzo, a las 3.30 p. m., allí. Visítese. Calvaroso y López. v29

Av. PROVINCIAS UNIDAS 3549 entre Dolores y Baradero. Bonita propiedad. Edificación compuesta de 4 dormitorios amplios, comedor, 2 piezas en altos, baño, cocina, w. c., galería, carpintería de cedro, patios de mosaico, frente, verja imitación piedra, adoquinado municipal al día. Base, $ 12.500, incluso $ 500 cédulas argentinas. Mide 10x43 vs. Ad corpus.
EL DOMINGO 30 de marzo, a las 4 p. m., allí. Visítese.—Calvaroso y López. v29

UN REGALO! Av. La Plata. Santander 391 al 99, esquina Senillosa. Mide 14.20 por 20 vs. (Ad corpus). Salón negocio (carnicería), 1 dormitorio, cocina, edificación en cal, tirantería de hierro, adoquinado pago. Base, $ 5.400.
EL DOMINGO 30 de marzo, a las 4.30 p. m., allí.—Calvaroso y López. v29

CASA DE RENTA PROGRE- so 2329, entre Pichincha y Matheu, en un gran barrio de comercio y familias, a un paso de las avenidas Brasil y Entre Ríos. Edificio de sala, 6 dormitorios, 1 pieza mixta, baño, cocina, cloacas. Mide 10x35 varas (ad corpus). Renta $ 160. Base, pesos 9.300.
EL DOMINGO 30 de marzo, a las 5 p. m., allí. Seña, 8 o|o. Comisión, 2 o|o. Datos: Boedo 892.—Calvaroso y López. v29

PERALTA MARTINEZ Y SERNA

CASAS

SANTA FE 3340 y 3344 — Gran edificio de altos y bajos, distribuido en dos cómodas casas de familia. Ocupa un terreno de 13v70 de frente por 58v22 de fondo y se halla seis cuadras hacia el centro, del Jardín Botánico; vale decir, el sitio de mayores preferencias para vivir. Solidísima construcción, parte de su frente tiene revestimiento de mármol y sus detalles del interior son de importancia. Como judicial, para liquidar un condominio. Base pesos 85.000.

EL VIERNES 4 de abril a las 3, en nuestra casa, 320 San Martín 326. Detalles del edificio: Planta baja: gran entrada con zócalos de mármol y recuadros de ónix de San Luis; entrada independiente para servicio, vestíbulo, salón, sala, comedor, antecomedor, 6 habitaciones principales y baño, vestíbulo interior y sótano, en entrepiso 3 habitaciones y otra pieza de baño, grandes patios y en el contrafrente una buena construcción de altos y bajos, con 5 piezas y dependencias de servicio. La casa de altos, con cómoda escalera consta de vestíbulo, sala, antesala, escritorio, amplísimas galerías, comedor, 4 habitaciones, baño, patio cubierto, otro abierto, cocina, despensa y 2 piezas de servicio. Esta casa da 300 pesos al mes; la principal está desocupada. Horas de visita: 2 a 5 p. m. Títulos perfectos.—Peralta Martínez y Serna. m23

PIEDRAS Y MEJICO. UNA esquina soberbia, por sus medidas, por su situación central, que se halla sólo a seis cuadras de la plaza y avenida de Mayo, por su amplio edificio de tres pisos, de gran solidez, trasformable, con ventajas para su producción. Allí hay tres salones de negocio y cuatro departamentos para familia. Venta decidida. Base, $ 65.000. Ad corpus.

EL MIERCOLES 2 de abril, a las 3, en nuestro hall, 320 San Martín 326. Terreno: Mide 16v.75 de frente al Oeste por 19v50 de frente también al Sur. Edificio. Planta baja: Tres locales para negocio con dependencias y en altos, dos departamentos en cada piso, teniendo dos de ellos cinco habitaciones y dependencias, y los otros dos tres habitaciones y dependencias. Título perfecto. 8 o|o de seña y 2 o|o de comisión. Puede visitarse de 10 a 12 y de 2 a 5.—Peralta Martínez y Serna. m22

PARA RENTA — AVENIDA Rivera 380|82, con frente también a Lerma 672. Entre Acevedo y Gurruchaga. Negocio y dos casas para habitación de familia. Base, $ 35.000 incluyendo en esta suma 26.000 cédulas argentinas.

EL VIERNES 4 de abril, a las 3, en nuestra casa, 320 San Martín 326. Terreno Mide 10 varas de frente a cada calle por 31v63 de fondo. Ad corpus. Previénese que existe mayor dimensión en sus frentes. Edificio: negocio y casa de altos, con frente a la Avenida Rivera y unida por los fondos con frente a la de Lerma, otra casa-habitación. Frentes imitación piedra. El negocio consta de salón, 4 habitaciones, cocina, patio y w. c.; los altos con escalera de mármol, tienen cinco habitaciones, cocina, corredor y w. c. y la otra casa baja, consta de cuatro habitaciones, cocina, patio, w. c., etc. Afirmados pagos. Títulos perfectos. 8 por ciento de seña y 2 o|o de comisión. Peralta Martínez y Serna. m27

P. Buontempo

*Av. SAN JUAN Y 24 DE NO*viembre 1275. 10x37 vs. Sala, 3 dormitorios, cocina, w. c., cielos rasos, pino tea, mosaicos, cloacas y adoquinado pago. Base $ 12.500 a plazos.

EL DOMINGO 30 de marzo a las 3 p. m. en la misma. Datos, P. Buontempo, Rivadavia 3187, U. T. 93 Mitre. m24

*Av. BOEDO, ESTADOS UNI*dos 4073. 4 dormitorios, 1 pieza chica, cocina, w. c., pino tea, mosaicos, luz eléctrica, cloacas y adoquinado pago. Base pesos 9.500 a plazos.

EL DOMINGO 30 de marzo a las 3.30 p. m. en la misma. Datos, P. Buontempo, Rivadavia 3187, U. T. 93 Mitre. m24

Av. RIVERA, DARWIN 1070. 10x50. Ad-corpus. 5 dormitorios, comedor, cocina, w. c., cedro, pino tea, mosaicos, adoquinado pago. Base $ 12.000 a plazos

EL DOMINGO 30 de marzo a las 4 p. m. en la misma. Datos, P. Buontempo, Rivadavia 3187, U. T. 93 Mitre. m24

EN LAS BARRANCAS DE Belgrano, al lado de la estación del F. C. C. A., calle Juramento 1684|86. Hermosa propiedad. 10x60. Ad-corpus. Salón de negocio con entrada independiente para familia, vestíbulo, 8 dormitorios, comedor, baño, 2 cocinas, cielos rasos de yeso, carpintería de cedro, pisos de pino tea, patios de mosaicos, luz eléctrica, medianeras y adoquinado pago. Base $ 25.000 incluso 12.000 cédulas B. H. N.

EL DOMINGO 30 de marzo a las 5 p. m. en la misma. Datos, P. Buontempo, Rivadavia 3187, U. T. 93 Mitre. m24

TOMAS INGENITO

CON CEDULAS

CUATRO CASAS y 1 ESQ.

para negocio, en un solo lote

Calle Plaza esq. Av. Los Incas

CASA DE FAMILIA, PLAZA 1523 esquina de negocio, Plaza 1507, 1505 y 1501 esquina avenida Los Incas. Casa familia avenida Los Incas 3991 y 3989. Base, pesos 26.000 que reconocen las propiedades en hipoteca en cédulas del Banco Hipotecario.

EL DOMINGO 30 de marzo a las 3 p. m. sobre las mismas. Pidan prospectos y detalles en mis salones de ventas Corrientes 1810 y 1814. U. T. 5959 Libertad y en el anexo, 147 Callao 147. U. T. 7631, Libertad. m28

Felipe Centeno

JUDICIAL — EN LA PAMPA

EL DOMINGO 6 de abril, sobre los mismos terrenos. Por disposición del señor juez de primera instancia en lo civil de la capital doctor Matías Mackinlay Zapiola, secretaría del autorizante, en el juicio sobre ejecución hipotecaria seguido por la Compañía Mercantil Argentina contra Miguel Giacomino procederé a vender en pública subasta y al mejor postor los siguientes inmuebles situados en La Pampa.

PRIMERO: Un lote de terreno con todo lo edificado, plantado y demás adherido al suelo, con una instalación de panadería existente en dicho edificio, como igualmente un terreno de quinta situado en el pueblo Agustoni, todo lo que forma parte del lote veintiuno, fracción B., sección primera del territorio nacional de la Pampa Central, señalado en el plano especial de dicho pueblo con la letra I de la manzana veintiocho y está compuesto de quince metros al Noreste por cincuenta de fondo, lindando al Noreste, calle en medio con terreno de la estación del ferrocarril Pacífico, al Sureste con los lotes J. y K., al Sudoeste con el B. y al Noroeste con el H., todos de su manzana. Base para la venta del inmueble, ocho mil quinientos pesos moneda nacional, ($ 8.500 m|n).

SEGUNDO: Un terreno de quinta con todo lo edificado, clavado, plantado y adherido al suelo, ubicado en la misma localidad, designado en el plano especial de subdivisión con el número treinta y nueve, compuesto de cuatro hectáreas ochenta y cuatro áreas, lindando por el Noroeste con la quinta número treinta, por el Noreste con la treinta y ocho, por el Sudeste con la cuarenta y siete y por el Sudoeste con las manzanas números veintiocho y veintiséis, todas calles en medio. Base para la venta del inmueble, tres mil quinientos pesos moneda nacional ($ 3.500 m|n.)

TERCERO: Una suerte de quinta con todo lo edificado, plantado y demás adherido al suelo ubicada en el referido pueblo Agustoni que forma parte del lote veintiuno, fracción B, sección primera del territorio nacional de La Pampa Central y designado en el plano respectivo con el número cuarenta y siete compuesto de cuatro hectáreas noventa y cinco áreas y lindando al Noreste con la quinta cuarenta y ocho, por el Sureste con la cincuenta, por el Noroeste con la treinta y nueve y por el Sudoeste con las manzanas cuarenta y uno y cuarenta y dos, todos los rumbos calle en medio. Base para la venta del inmueble, cuatro mil pesos moneda nacional ($ 4.000 m|n.) Seña 8 o|o. Comisión 2 o|o. Por datos a Felipe Centeno, calle Gil 209, Santa Rosa, secretaría, Marzo 5 de 1919.—Felipe Centeno. v5ab.

AYARRAGARAY SCHINDLER GOWLAND

5000 hectáreas de campo especial

"SANTA ÉLVIRA"

PARTE DE LA "COLONIA TREQUEN"

Rodeada por las estaciones Villa Sauze, Banderaló, Ojeda y Larroudé, del F. C. Oeste y situada en la Sección Primera de la Pampa Central.

En la primera quincena de abril remataremos esta importante fracción de campo, dividida en lotes de 100 a 200 hectáreas, con las siguientes facilidades de pago: 25 o|o al contado, en el acto de escriturar; 25 o|o a un año de plazo; 25 o|o a dos años y 25 o|o a tres años, con el 7 o|o de interés anual.

En esta semana quedará terminada la mensura y rogamos a las personas interesadas en obtener planos, que nos envíen su dirección para remitírselos tan pronto estén listos.

Es campo muy parejo, con muy buena agua y especial para alfalfar, estando rodeado de importantes establecimientos ganaderos y colonias.

El remate se efectuará en nuestro local de ferias en la estación Villa Sauze, F. C. Oeste. — Títulos perfectos. Seña 8 o|o. Comisión 2 o|o. Ayarragaray, Schindler y Gowland, Lavalle 757. v21

Casal Hnos.

JUDICIAL CON CEDULAS— Casa Pringles número 1386 entre la avenida Rivera y la calle Cabrera. En un barrio que cuenta con todos los elementos de vida a mano y dentro de una red de tranvías de rápido transporte al centro. Tasación pesos 13.957.96. Base para la venta 2|3 partes pesos 9.305.30, incluída en esta suma 5.000 cédulas argentinas que reconocen en hipoteca al Banco Hipotecario Nacional y que el comprador podrá tomar a su cargo.

EL DOMINGO 6 de abril a las 3 p. m. en la misma propiedad. Su terreno mide 8m50 (9v81) de frente por 26m46 (30v55), de fondo en el costado SO. 26m18 (30v23), en el del NE. y 8m52 (9v83) en su contrafrente. El edificio se compone de 5 habitaciones, una pieza, un cuarto de madera, baño, w. c. y patio, tiene carpintería de cedro, cloacas, luz eléctrica, etc. La pared del frente está preparada para edificar la sala. Orden del señor juez doctor Meléndez, secretaría del señor Cúneo, testamentaría de doña Filomena Carossi de Caputto. Exigiremos el 8 o|o a cuenta de precio y 2 por ciento de nuestra comisión. Informes B. Mitre 764, o Avenida de Mayo 634.—Casal Hnos. m23

*JUDICIAL — CASA Y TE*rreno en San Isidro. Terrenos en Caseros y una manzana de terreno en Villa Turdera.

CASA EN SAN ISIDRO: calle 25 de Mayo número 143 (antes número 165) con frente también a la calle Chacabuco, a tres cuadras de la plaza de ese pintoresco y aristocrático pueblo y a cinco de la estación del F. C. C. A. (electrificado) Está edificada en terreno que mide 12m34 de frente al NE. por 54m77 al SE. Consta de 3 grandes salones, 4 habitaciones y dependencias complementarias. Está alquilada a razón de pesos 140 m|n. al consejo nacional de educación. Tasación 20.137.90 pesos. Base 2|3 partes, pesos 13.425.6

TERRENO EN SAN ISIDRO — A cinco cuadras de la estación del F. C. C. A. y sobre la iglesia y plaza. Próximo a la quinta de los Eucaliptus con frente a las calles: Alsina y Diego Palma, casi donde enfrenta esta última calle con la de General Paz. Mide 12m99 con frente a Alsina, 19m04 a Diego Palma, por 158m60 de fondo término medio. Superficie 2.627.77 m. c. Son los lotes 1 y 20 de un plano especial. Tasación pesos 2.627.77. Base 2|3 partes 1.751.85 pesos.

TERRENO EN CASEROS — 86.222.67 m. c. divididos en 8 fracciones. Terrenos aptos especiales para granjas o pequeñas quintas por su proximidad a la capital federal, pudiendo también subdividirse en pequeños lotes. Están a cuatro cuadras de la estación del F. C. P. todos con frente a calles. Manzana A., con frente a la vía del F. C. P., por donde linda al Norte, calle Alzaga al Este calle Rivadavia al Sur; y Villa Mathieu al Oeste. Superficie: 8.760 m. c. Tasación pesos 4.335.09. Base 2|3 partes pesos 2.890.06. 47 lotes de la manzana B. Linda al N. con la vía del F. C. P.; al S. con la calle Rivadavia; al E. con la calle Pringles y al O. con la calle Alzaga. Superficie: 18.133.63 m. c. Tasación pesos 9.066.76. Base 2|3 partes pesos 6.044.50. 24 lotes en la manzana C. Linda al N. con la vía del F. C. P. al S. con la calle Rivadavia, al E. con la calle Olavarría y al O. con la calle Pringles. Superficie 10.379.82 m. c. Tasación 5.189.91 pesos. Base 2|3 partes pesos 3.459.94. 13 lotes en la manzana D. que linda al N. con la vía del F. C. P.; al S. calle s|n. al E. calle General Urquiza y al O. calle Olavarría. Superficie 4.330.97 m. c. Tasación pesos 2.165.48. Base 2|3 partes pesos 1.443.64. 24 lotes en la manzana E., que linda: al N. calle s|n.; al S. calle Rivadavia; al E. calle General Urquiza y al O. calle Olavarría. Superficie 9.199.68 m. c. Tasación pesos 4.599.84. Base 2|3 partes pesos 3.066.56. Manzana F. que linda al N. con la calle Rivadavia, al S. calle Belgrano, al E. General Urquiza y al O. con la calle Olavarría. Está cercado de alambre tejido y tiene tres poblaciones que la constituyen dos casas de dos habitaciones cada una, galpón y cocina, y otra casa compuesta de salón, dos habitaciones, galpón y molino. Superficie m. 11.999.96 m. c. Tasación pesos 8.999.97. Base 2|3 partes pesos 5.999.98. 22 lotes en la manzana G., que lindan: al N. con la calle Rivadavia; al S. con la calle Belgrano; al E. con la de Olavarría y al O. con la calle Pringles. Superficie 8.176.06 m. c. Tasación pesos 4.088.03. Base 2|3 partes pesos 2.725.34. 37 lotes en la manzana H., que lindan al N. con la calle Rivadavia, al S. con la calle Belgrano, al E. con la calle Pringles y al Oeste con la calle Alzaga y terreno de los señores Alzaga y Cadred. Superficie 12.331.47 m. c. Tasación pesos 6.166.23. Base 2|3 parte pesos 4.110.82.

EN VILLA TURDERA — Una manzana de terreno entre las estaciones Temperley y Turdera del F. C. S. de las que distan 10 y 7 cuadras respectivamente, pasando por una de sus esquinas el tranvía a sangre que comunica estos dos pueblos. Es la manzana número 110, con frente a las calles San Rafael, Necochea, Santa Buena Aventura y San Luis. Tiene un edificio de tres habitaciones, cocina y galería. Mide 80 metros en su frente NO. y SE. por 99m98 en el NE. y 96m51 en el SO. Superficie 7.890 m. c. Tasación pesos 3.550.50. Base 2|3 partes 2.367 pesos. Los planos de detalle están a disposición de los interesados en nuestro local de ventas, Av. de Mayo 634, donde pueden examinarse.

EL VIERNES 11 de abril a las 3 p. m., en nuestro local de ventas Av. de Mayo 634. Orden del señor juez doctor Pedro V. Meléndez, secretaría del doctor Delheye. Expediente anotado al folio 416. Año 1918. Exigiremos el 8 o|o a cuenta de precio y el 2 o|o de comisión. Informes en nuestras oficinas B. Mitre 764, o Av. de Mayo 634.—Casal Hnos. m28

Fernando Pessan

EDICTO JUDICIAL — POR disposición del señor juez en lo comercial de la capital de la República, doctor Tristán M. Avellaneda, secretaría doctor de Campillo, se hace saber por el término de quince días que en el juicio seguido por don Nicolás B. Arbuco contra don Emilio Molinatti, ha sido designado martillero el señor Fernando Pessan para vender en público remate

EL DOMINGO 30 de marzo a la 1 p. m. en el hotel "Zanoni" de esa localidad, sin base, la siguiente propiedad Casa en Pico, F. C. O. (Pampa Central), calle 18 al O. y 11 al N., edificada en terreno de 30 metros de frente a la calle 18 y 35 metros a la calle 11, por 30 metros de fondo al E. y 35 metros de fondo al S. Consta de 6 habitaciones, cocina, cuarto baño, molino, frutales, viñas y demás mejoras. El martillero queda autorizado para exigir al comprador el 8 por ciento a cuenta de precio y el 2 o|o de comisión. Por más datos, en la secretaría del autorizante o en mis oficinas Lavalle 1394, 4.o piso.—Fernando Pessan. m14

Eduardo Guzmán

*EN SAN MARTIN, A 15 MI*nutos de la Capital, buena casa central, calle Mitre esquina Caseros. Metros 16x30, 6 piezas, baño instalado, 2 cocinas, sótanos, galpón, gallineros, aguas corrientes, adoquinado, frutales, etc. luz eléctrica, vestíbulo.

EL SABADO 29 de marzo a las 4 de la tarde. Base, 9.000 pesos, a pagar 3a. parte al contado y el resto a dos años, interés 7 o|o. Datos al martillero calle 3 No. 985, La Plata. m.24

Corral y Lauria

Ex socios de la casa José Conti y Cía.

BARRANCAS de Belgrano. — Frente a su cúspide y a la importante calle Juramento, recorrida por los automóviles que van a los aristocráticos pueblos del Norte, a una cuadra de los trenes eléctricos del F. C. C. A. que en 9 minutos conducen a Retiro y a 3, 4 y 5 cuadras, respectivamente, de la plaza, iglesia y avenida Cabildo. La ubicación ideal e indiscutiblemente la mejor del aristocrático "faubourg". Entre palacios: dos terrenos de inmejorables dimensiones, remataremos sin base

EL DOMINGO 30 de marzo, como sigue:

A LAS 5.—Terreno Juramento entre 3 de Febrero y 11 de Septiembre, que consta de 10 varas de frente por 39v50 de fondo. Superficie, 395.20 v. c.

A LAS 5.15—Terreno 3 de Febrero entre Juramento y Echeverría, que mide 12v33 de frente por 24v17 de fondo al S. y 19v93 al N. Superficie, 270 v. c. Tenemos un proyecto de edificación a disposición de los interesados. Seña, 8 o|o. Comisión, 2 o|o. Informes. San Martín 351. m26

José Bacigaluppi

Ex socio de la casa Bacigaluppi y Rúa

AVISOS NUEVOS

EN OLIVOS. A $ 0.10 v. c. Media manzana terreno (6.112 v. c.) en Olivos. Calles Borges, Florida y Sin Nombre. Con una pequeña población de barro. A unas 3 cuadras del cementerio local, a unas 20 de la avenida Santa Fe y a 20 de la estación Mitre del F. C. C. A. y del tranvía Lacroze. Es conocida por de Domingo Campaso. Los cocheros la conocen. Visítese. Datos y planos José Bacigaluppi, San Martín 56.

EL JUEVES 3 de abril a las 4, en nuestra casa, San Martín 56. 1p

CASAS

REGIA CASA, PAVON 1471 entre Sáenz Peña y San José. Lo más significativo del centro Sur de la metrópoli. Casi frente a la plaza Garay y a 3 cuadras de la estación y plaza Constitución. Base definitiva $ 28.000, $ 15.000 no más al contado y el resto hasta el precio que se obtuviere a 1 o 2 años de plazo, interés 7 y 1|2 o|o. Renta $ 250 al mes. TERRENO 9v58 por 47v63 y 47v47 y 8v15 de contrafrente. Ad corpus. EDIFICIO: zaguán con zócalo mármol, cancel, vestíbulo, sala 3 dormitorios, comedor, 3 dormitorios más, baño, cocina con económica, pieza servicio, w. c., pileta, lavar. Muy lindo frente imitación piedra, pisos tea encerados, cielos rasos yeso, muros empapelados, patio mosaico, carpintería y celosías cedro, techos azotea, etc. Aguas corrientes, cloacas, luz eléctrica, pavimento asfalto pago y vereda mosaico. Es una vivienda completa, ubicada en un barrio interesante. Se visita de 2 a 5 p. m. Datos José Bacigaluppi, San Martín 56.

EL DGO. 30 de marzo a las 5, en la misma. v28

CASA, AYACUCHO 1473 — Con pavimento de asfalto pago. Entre Alvear y Peña. A espaldas de Callao, a 1 cuadra de Las Heras y 2 de Santa Fe. Sobre los jardines de la Recoleta y próximo a las Avdas. Quintana y Alvear, es decir, en pleno barrio aristocrático, donde se levantan las grandes mansiones señoriales. Casa antigua en terreno de 790 v. c. que hasta tanto se determine la construcción del edificio de vastas proporciones que exige la importancia de su ubicación puede producir buena renta. Base muy ínfima y absolutamente definitiva, 25.000 $. (A poco más de 30 pesos la v. c. con edificio y pavimento de asfalto pago en la ubicación más significativa del Norte). La venta responde a una división de condominio y existe el propósito de vender resueltamente. TERRENO: 9 por 70 varas más un martillo a favor de 10 por 16 vs. Total 790 v. c. (Ad corpus). EDIFICIO: 7 habitaciones material, dos cocinas, servicio, patios, árboles frutales, etc. Visítese a toda hora. Datos, José Bacigaluppi, San Martín 56.

EL JUEVES 3 de abril, a las 4, en nuestra casa, San Martín 56. v28

CASA, Av. E. RIOS 1121|28— Notable ubicación. Entre Humberto I y Av. San Juan. Con pavimento de madera pago. Es sin duda la más importante ubicación de una de las arterias más significativas de la populosa urbe. Base definitiva 17.000 pesos. Rendita 1.800 $ al año. TERRENO [illegible] EDIFICIO: antiguo, fácilmente reformable. Consta: zaguán, cancel, sala negocio con vidriera, 3 dormitorios, baño y cocina. Cielos rasos yeso y patio mosaico. Aguas corrientes, cloacas, luz eléctrica, etc. Visítese. Datos, José Bacigaluppi, San Martín 56, U. T. 1168, Avda.

EL JUEVES 3 de abril a las 4, en nuestra casa, San Martín 56. v28

ALTOS y BAJOS. Por $ 2.500 y $ 12.000 cédulas. Sólida y moderna propiedad de altos y bajos, en Liniers, Miralla 294 esquina Patrón. A 2 de Rivadavia al 8 (altura 10500) con tranvía 2 en combinación con subterráneo. BAJOS: Salón negocio (ocupado por panadería), una habitación, baño, w. c., horno, cuadra, caballeriza, entrada carros, portón. ALTOS: escalera mármol, 4 habitaciones al frente con balcones, pieza servicio, baño, cocina y terraza. Frente moderno imitación piedra. Base, $ 14.500, incluso 12.000 $ cédulas. Renta 125 $ al mes. Visítese. Datos, José Bacigaluppi, San Martín 56.

EL DGO. 30 de marzo a las 4, en la misma. v28

CEDULAS, PLAZA FLORES Cómoda casa habitación, Membrillar 284, entre Provincias Unidas y Convención. A 2 cuadras de la Av. Rivadavia y 3 de la plaza e iglesia, es decir una de las ubicaciones más importantes de la parroquia. Base $ 12.500 inclusive $ 9.000 cédulas. TERRENO: 9v60 por 37v90. Ad corpus. EDIFICIO: Verja de material y hierro, jardín muy bonito, 3 dormitorios, comedor, baño, cocina, 2 habitaciones en altos, gallinero, galería con columnas de hierro, pisos tea, cielos rasos yeso, carpintería y celosías cedro, etc. Aguas corrientes, planos de las cloacas aprobados, adoquinado pago y vereda. Está desocupada. Ofrecen $ 150 de alquiler. Visítese. Hay cuidador. Datos, José Bacigaluppi, San Martín 56. U. T. 1168, Av.

EL DGO. 30 de marzo a las 4.30 en la misma. v28

LINDA casa EN BELGRANO Bien construída, Freyre 2596 esquina Guanacache. Al lado de la Av. del Tejar, a 1 cuadra de Monroe con servicio de ómnibus, a 2 de la avenida Crámer con tranvía núm. 36, 5 de la estación Belgrano (R), 6 de la de Coghlan y 7 de la av. Cabildo. Base ínfima $ 11.500. Vale mucho más del doble. Con llave en mano! Ofrecen de alquiler $ 140 al mes. TERRENO: 20 por 22 varas 25. Ad corpus. EDIFICIO: Verja de material, bonito jardín, 2 amplias salas (una sobre cada calle), vestíbulo, 3 dormitorios, altillo, regio baño instalado, gran cocina con económica, servicio, pileta lavar, estufa mármol, galería. Pisos tea, cielos rasos yeso, empapelados, carpintería y celosías cedro; calefacción, aguas corrientes, cloacas, luz eléctrica, etc. Es una excelente vivienda. Visítese. Hay cuidador. Datos, José Bacigaluppi, San Martín 56.

EL DGO 30 de marzo a las 3, en la misma. v28

AVDA. RIVADAVIA 10699, esquina Risso. La ubicación más importante de Liniers. Sobre los grandes talleres del F. C. O. Adoquinado pago y tranvía N.o 2 al frente en combinación con el subterráneo. Magnífica casa de negocio y familia sólidamente construída. Produce 100 pesos mensuales. Puede dar fácilmente 130 $. Base definitiva $ 10.000. Se pueden dejar pesos 8.000 a 1 o 2 años de plazo. Interés 8 o|o. TERRENO 326.80 v. c. (Ad corpus). EDIFICIO: salón negocio, sótano, vidriera, y persianas metálicas, zaguán, sala a la calle, 2 habitaciones interiores, una más en altos, cocina y servicio. Frente imitación piedra, pisos tea, cielos rasos yeso, patio mosaico, carpintería cedro, etc. Aguas corrientes. Visítese. Datos, José Bacigaluppi, San Martín 56. U. T. 1168 Av.

EL DGO. 30 de marzo a las 3.45 en la misma. v28

En BELGRANO. Un CHICHE Preciosa casa. Muy bien ubicada. Cuba 2683 entre Guanacache y Nahuel Huapí. A 2 cuadras al N. de la Av. Cabildo y a 4 de la plaza principal e iglesia. Base $ 10.000. Renta $ 90. TERRENO 11 por 19v51 y 19 varas 10. EDIFICIO: zaguán, cancel, 2 salas a la calle, vestíbulo, 2 dormitorios, 2 piezas chicas, baño, cocina y servicio. Frente imitación piedra, pisos tea, cielos rasos yeso, carpintería de primer orden, celosías, empapelados, etc. Aguas corrientes, luz eléctrica y adoquinado pago. Puede visitarse. Datos, José Bacigaluppi, San Martín 56.

EL DGO. 30 de marzo a las 2.30 en la misma. v28

CASA MODERNA por $ 1.000 y $ 8.000 cédulas. En Liniers. A 2 de la Av. Rivadavia (altura 10500), con tranvía. Miralla 214 esq. Cossio. Salón negocio con vidriera y persianas metálicas, sótano, 2 salas a la calle, zaguán, un dormitorio, 2 piezas en altos, cocina y baño. Frente moderno imitación piedra. Muy buena construcción. Base $ 9.000, incluso 8.000 cédulas. Llave en mano. Puede rentar 70 pesos al mes. Visítese. Hay cuidador. Datos, José Bacigaluppi, San Martín 56. U. T. 1168 Avenida.

EL DGO 30 de marzo a las 4, en la misma. v28

Mario Seeber

*SANTA FE ENTRE ESME*ralda y Suipacha. Por orden del señor síndico del concurso de Guillermo Arning y Cía., procederé a la venta de un terreno, ubicado en la calle Santa Fe entre Esmeralda y Suipacha, compuesto de 13.63 metros de frente por 7.57 de fondo, en el costado Oeste y 6.36 metros en el costado Este y 13.50 metros en el contrafrente, con una superficie total de 94.43 metros cuadrados. Terreno que se presta, por estar situado en el barrio más aristocrático de la capital y por su gran frente, para la construcción de una casa de pequeños departamentos, de gran renta o para un petit hotel. Base, $ 20.586.82 m|n. al contado. Exigiré 2 o|o de comisión y el 8 o|o a cuenta de precio.

EL LUNES 31 de marzo, a las 4 p. m., en mi escritorio, Reconquista 144.—Mario Seeber. m17

Di Matteo y Niotti

*COMO JUDICIAL — POR li*quidación de bienes de la sucesión Bonini, en Mataderos, 5 casas. Murguiondo 1860. Base, $ 5.900, incl. 3.000 cédulas. 10x48 v., 7 piezas, frente mod., adoq. municipal. Murguiondo 1868. Base $ 3.900 1|2 plazo, casa mod., 10x38 v., 2 piezas, cocina y galponcito, p. para altos, adoq. municipal; tranvías 46 y 48 al frente. Areco 6061 y 6067. Bases $ 4.600 y 3.500, incl. 2.000 céd. c|u. 10x60 v., casa con 2 depart. de 2 piezas y cocina c|u., p. para altos. Visítense.

EL DGO. 30, a las 3.30. Allí m22

BASE $ 750 CONTADO Y 120 meses de $ 30 c|u., casita Escalada 848, lado P. Unidas, 2 piezas, cocina y mosaico.

EL DGO. 30, a las 4.30. Allí Seña 8 o|o y comisión 2 o|o. Datos, Victoria 651, de 3 a 6. Pidan folletos de estos 5 remates. m22

PUBLIO MASSINI & Cía.

Socios: F. ASTOUL BONORINO — JACOBO LYNCH

CAMPO EN RIO NEGRO — casi lindando con los afamados campos de Zorrilla a dos leguas de la estación y pueblo Chinchinales, F. C. S. 400 hectáreas de buen campo, muy abundante en riquísimos pastos. Venta resuelta, con base de $ 6 la hectárea.

EL MIERCOLES 2 de abril a las 3 p. m. en nuestra casa San Martín 81. Títulos perfectos. Seña 8 o|o. Comisión 2 o|o. Planos detallados e informes en nuestras oficinas —Publio Massini y Cía. v1a.

*UNA CASA Y 12 LOTES pro*cedentes del saldo de nuestro remate en Temperley del 2 de febrero próximo pasado. No se necesita dinero para comprar: 4 años de plazo en 4 cuotas anuales con 6 o|o de interés. A 6 cuadras de la estación Temperley y 2 del tranvía eléctrico. La casa quinta está en la calle Río Bamba entre Solís y Colón, y los lotes tienen frente a estas mismas calles, entrando en la venta la esquina de Juncal y Solís. En todos sus frentes hay adoquinado (totalmente pagos), vereda de mosaico, aguas corrientes y luz eléctrica. Se trata de liquidar con cualquier oferta, por ínfima que sea. Para visitarlos dirigirse al señor A. Temperley, en Villa San Jorge, en el mismo terreno, sobre la calle Colón, frente al Tennis Club.

EL DOMINGO 13 de abril a las 3 p. m. en la misma propiedad. Después detalles.—Publio Massini y Cía. v2a.

23 TERRENOS CENTRALES En 36 mensualidades. Con escrituras definitivas por ante escribano público. Todas las calles adoquinadas; los lotes cercados de pared y con vereda de piedra, tranvías y luz eléctrica. A 3 cuadras de la Av. Santa Fe, 2 de Rivera y con frente a las calles Dorrego, Cabrera, Gorriti, Arévalo, Carranza y Bompland; es decir, en el barrio de Palermo nuevo, donde está todo urbanizado y edificado en cantidad sorprendente.

EL DOMINGO 27 de abril a las 3 p. m. sobre los mismos terrenos. Seña 8 o|o. Comisión 2 o|o. Planos y datos, San Martín 81. Después más detalles.—Publio Massini y Cía. v2a.

18.800 HECTAREAS, EN EL deslinde de Santa Fe y Santiago del Estero. Campo conocido por La Laura, a 5 leguas de la estación Hersilia y 7 de la estación y colonia Ceres, lindando con las colonias Alpina y Nueva Ceres y rodeado de importantes establecimientos. Campo bueno, con agua entre 4 y 8 metros, con algo de monte de quebracho, terreno parejo, con unas cinco mil hectáreas en condiciones de alfalfarse inmediatamente, con seguridad de gran rendimiento, como los campos linderos, siendo el resto del campo muy abundante en pastos tiernos y de engorde. Venta como judicial, forzosa, por ausentarse del país el propietario, de quien hemos recibido orden de venderlo terminantemente, sin base, al mejor postor, en un solo lote y a plazos.

EL MIERCOLES 16 de abril a las 3 p. m. en nuestra casa San Martín 81, venderemos este valioso campo que recomendamos especialmente se visite dirigiéndose al señor Luis Almendra (hijo), en la estancia La Victoriana a legua y media del campo. Conviene ir también por Ceres, dirigiéndose al señor Martín Martínez, quien proporcionará coche o automóvil para llegar hasta el campo. Todos los viernes hay tren que sale a las 9 a. m. y que llega a Ceres el mismo día a las 10 de la noche, pudiendo revisar el campo con detenimiento el día sábado, regresando con el tren del domingo a las 5.50 a. m. estando el mismo día a las 7 de la tarde en Buenos Aires. El campo se entrega en seguida, teniendo actualmente 10 arrendatarios sin contrato, siendo de su pertenencia las poblaciones y alambrados, lo mismo que la casa de negocio de don José Cabral. Exigiremos el 8 por ciento de seña y 2 o|o de nuestra comisión. Por planos detallados y otros informes en nuestras oficinas, San Martín 81 —Publio Massini y Cía. v2a.

Enrique D. Lagos

San Martín 345

6 lotes de campo a plazos

v1ab

PRINGLES, DORREGO Y 3 Arroyos, en el deslinde de estos tres partidos, liquidaré el saldo de mi remate anterior, 6 lotes con superficies desde 337 hasta 1.343 hectáreas, formando un conjunto unido de 3.700 hectáreas con opción. Forma de pago: 50 o|o al contado y 50 o|o a 4 años de plazo con 6 por ciento de interés anual, y el mismo vencimiento del remate anterior, rebajándose los 50 días en el primer semestre cuyos intereses deberán contarse desde el 20 de abril próximo. Excelentes campos para agricultura y ganadería, siendo una gran colocación para renta, pues se pueden arrendar inmediatamente a buen precio, habiendo muchos interesados. Base de venta: 80 pesos para todos los lotes excepción del lote número 8 que tiene base de pesos 70. La entrega del campo se dará por el ingeniero señor Adolfo Arcansol, del 15 al 20 de abril, y las escrituras se otorgarán por la oficina de los escribanos Alejandro y Horacio Ferrari, Sarmiento 643.

EL JUEVES 10 de abril, en el hotel Puchuló, en Tres Arroyos, a las 3 p. m. En el acto del remate exigiré el 8 o|o a cuenta del precio y el 2 o|o de mi comisión. Por planos e informes a mi casa San Martín 345.—Enrique D. Lagos. m20

Carlos Olmi

JUDICIAL — SIN BASE — 9.112 varas en Bahía Blanca, calles Atacama, Mendoza y Charlone. Juez doctor Naón, secretaría Gowland, juicio Yorio con Rossini.

EL SABADO 29 de marzo, a las 4 p. m., en Reconquista 353. Pidan prospectos. v29

EN VILLA DEL PARQUE. —Dos lotes cerca de la estación. Calle Helguera entre Marcos Sastre y Santo Tomé. Base pesos 2.25 vara. Juez doctor Padilla, secretaría Fox, juicio Banco de la Nación con Barreiro.

EL SABADO 29 de marzo a las 4 p. m. en Reconquista 353. Hay prospectos. m26

CAMPO EN MEDANOS — 202 hectáreas de tierra para todo cultivo, con agua dulce a 6 metros. Alambrado y con mejoras. Cerca de la estación Médanos, F. C. S. Base, $ 150 la hectárea.

EL SABADO 29 de marzo a las 4 p. m. en Reconquista 353. Soliciten planos por correo, teléfono o personalmente en Reconquista 353. U. T. 3290 Avenida. m25

EN VILLA DEL PARQUE — 5 lotes sobre la calle Santo Tomé (Hoy General Rivas) entre Condarco y Terrada. Entra la esquina Condarco y Santo Tomé. Base pesos 2.25 vara.

EL SABADO 29 de marzo a las 4 p. m. en Reconquista 353. Hay prospectos. v29

C. A. Figueroa

PLAZA 1205 esq. CHARLONE tranvía 96 y Lacroze, a 2 cuadras, son 2 casas, una de familia con 4 piezas, baño, cocina, galería, terraza, 15 por 25 varas. Ad corpus. La otra es un corralón en ordenanza, caballeriza para 4 caballos, 2 depósitos de forrajes, etc. adoquinado pago. Base por las 2 casas pesos 9.500 incluso pesos 7.000 en cédulas. Si no suben de la base compran 2 casas bien hechas en cal, por pesos 2.500 y lo amortizado. Es un regalo. Remataré

EL DOMINGO 30 de marzo a la 1.30 p. m. en mi escritorio, Aráoz 2574.—C. A. Figueroa. v30

*ARREDONDO 2882 ESQUI*na Conesa, al lado de Crámer y estación Colegiales, buena casa esquina de negocio, construcción en cal, preparada para altos, salón, 2 piezas, vestíbulo, cocina, w. c., cloacas, renta 70 pesos al mes, con contrata por 2 años. Base pesos 5.500, remataré

EL DOMINGO 30 de marzo a la 1.30 en mi escritorio, Aráoz 2574. C. A. Figueroa. v30

*GRAN TERRENO CON AL*go de construcción en San Martín F. C. C. A. a 1 cuadra al Norte de la estación, 9.200 v. c. Ad corpus, 2 piezas de material, cocina, w. c. galería. Base pesos 1 v. c. remataré

EL DOMINGO 30 de marzo a la 1.30 en mi escritorio, Aráoz 2574.—C. A. Figueroa. v30

CHACRA a 5 CUADRAS DE la estación Manzone entre las estaciones Toro y Pilar, del F. C. Lacroze, a 1 hora de la capital federal, 3 hectáreas, 28 áreas con población, 1 pieza de material, cocina, w. c. 4.000 árboles frutales. Base pesos 3.000. Puede visitarse preguntar por José Guillot, remataré

EL DOMINGO 30 de marzo a la 1.30 p. m. en mi escritorio, Aráoz 2574 —C. A. Figueroa. v30

CORDOBA Y BULNES 1266. espléndida casa, edificada en terreno de 10 por 45 varas, consta de sala comedor, 6 dormitorios, cocina, w. c. cloacas, adoquinado pago. Base 25.600 pesos incluso 10.000 en cédulas argentinas, remataré

EL DOMINGO 30 de marzo a las 3 p. m. en la misma propiedad. Otros informes, Aráoz 2574.—C. A. Figueroa. v30

*LAVALLEJA 1180 Y GORRI*ti, buena casa de familia 10 por 30 varas, sala, 3 piezas grandes, 2 chicas, cocina, w. c., cloacas, adoquinado pago. Base pesos 9.500, remataré

EL DOMINGO 30 de marzo a las 3.30 en la misma propiedad. Otros informes, Aráoz 2574.—C. A. Figueroa. v30

ACEVEDO 2008 ESQUINA Soler 4601, son 3 casitas en un solo lote, 18 por 20 varas, tienen cloacas y adoquinado pago. Base 8.500 pesos por las 3 casas, remataré

EL DOMINGO 30 de marzo a las 4 en la misma propiedad. Otros informes, Aráoz 2574.—C. A. Figueroa. v30

GURRUCHAGA 2150 A 3 cuadras de Santa Fe y Plaza Italia, 13 por 50 varas, 4 dorm., cielos comedor, cloacas, adoquinado pago. Base pesos 15.500 Remataré

EL DOMINGO 30 de marzo a las 4.30 p. m. en la misma. Otros informes Aráoz 2574.—C. A. Figueroa v30

ARRIBEÑOS 2241 AL 45 A una cuadra de las barrancas y estación Belgrano, 2 espléndidas casas modernas, edificadas las 2 en 16x30 de frente por 66 varas de fondo, constan de sala, 4 piezas y dependencias cada casa, frutales, cloacas y adoquinado pago. Base 33.500 pesos las dos. Rentan 250 pesos al mes. Remataré

EL DOMINGO 30 de marzo a las 5 p. m. en la misma. Otros informes, Aráoz 2574.—C. A. Figueroa. v30

Carlos S. Velarde

*CON AUTORIZACION judi*cial—En pleno city, calle Sarmiento 352|54 y 56 entre Reconquista y 25 de Mayo. A 50 metros de la Bolsa de Comercio y rodeado de soberbias construcciones y en pleno barrio comercial, su edificio aunque no es moderno es sólido y consta de 2 pisos. La planta baja se compone de 2 negocios al frente y 8 habitaciones y dependencias y su planta alta de 10 habitaciones y dependencias alquilados para escritorios. Su terreno de dimensiones ideales mide 10m82 de frente (12v50) por 30m31 de fondo (35v), teniendo en el fondo en el costado Oeste un pequeño martillo en contra de 7m50 cuadrados. Superficie total de 320m60 o sean 427v50 cuadradas. Venta ad-corpus. Base ínfima, 80.000 pesos o sean 187 pesos los 75 decímetros cuadrados o sea la vara. Como perteneciente al juicio sucesorio de doña Candelaria Viola de Ortiz, que tramita en Salta y con autorización del señor juez de primera instancia de esa provincia doctor Juan Arias Uriburu.

EL MARTES 1 de abril a las 3 de la tarde en mi salón de ventas calle Cangallo 536. Las escrituras serán otorgadas por los escribanos señores Gutiérrez y Molina, calle San Martín 66, Capital Federal, donde están los títulos a disposición de los interesados. Seña, 10 o|o. Comisión, 2 o|o. Por más datos a mi escritorio, Cangallo 536. m.16

*SARMIENTO 2781|89, EN*tre Pueyrredón y Castelli, propiedad moderna para habitación y renta, rodeada de muy buenas construcciones, a pocos metros de Pueyrredón y a una cuadra de la estación Once, construída con muy buenos materiales, su terreno mide 12v50 de frente, 26v55 de fondo en el costado Oeste, 24 varas en el Este y 12 varas en el contrafrente, su sólido edificio se compone en la planta baja de un gran negocio ocupado por una casa importadora con un contrato por 3 años a razón de 250 pesos mensuales y en los altos una espléndida casa habitación compuesta de hall, escritorio, sala, comedor, cinco dormitorios, cuarto de baño, dos piezas de servicio, cocina, lavadero, etc., frente imitación piedra, escalera y zaguán con zócalo de mármol, puertas y celosías de cedro, cielos rasos de yeso, agua caliente y fría en toda la casa, etc. Base pesos 60.000, pudiendo producir pesos 6.000 de renta. El Banco Comercial Italiano ofrece sobre esta propiedad un crédito con garantía hipotecaria hasta 40.000 pesos al 7 o|o de interés y a 3 años de plazo, en las condiciones que acostumbra hacer sus préstamos.

EL VIERNES 28 de marzo a las 3 de la tarde en mi salón de ventas, calle Cangallo 536; puede visitarse de 10 a 12 a. m. y de 4.30 a 5.30 p. m. Seña 8 o|o. Comisión 2 o|o. Por más datos en mi escritorio, Cangallo 536. m18

FRENCH 2370 AL 74, ENTRE Azcuénaga y Larrea, propiedad moderna de altos y bajos, para habitación y renta, construídas con ricos materiales y en un barrio exclusivamente de familias, a una cuadra de Pueyrredón y a 4 de Santa Fe, edificadas en un soberbio terreno de 10 varas por 42, según títulos, y 10 varas por 47, según medición, compuesta cada casa de hall, sala, escritorio, comedor, 5 dormitorios, 2 cuartos de baño principales instalados, 3 piezas de servicio, baño, cocina, despensa, etc., y en la planta baja lo mismo que la alta menos el escritorio, pisos de parquets en la planta de recepción, puertas de calle, de cancel y escalera principal de roble, zaguán revestido de mármol Haute Ville (Driga), instalación de agua caliente y fría en toda la casa, etc. Base, 85.000 $, pueden producir 9.000 de renta. El Banco Comercial Italiano ofrece sobre esta propiedad un crédito con garantía hipotecaria hasta 50.000 $ al 7 o|o de interés y a 3 años de plazo, en las condiciones que acostumbra a hacer sus préstamos.

EL LUNES 31 de marzo, a las 3 de la tarde en mi salón de ventas, calle Cangallo 536. Seña, 8 o|o. Comisión, 2 o|o. Por más datos en mi escritorio. m21

Pastor Mora

*POR $ 4.750 M|N. AL CON*tado y con orden de liquidar por cualquier precio que exceda de la base, se adquiere una amplia y magnífica propiedad, calle Honduras 4.762, a una cuadra de las avenidas Canning y Serrano. Edificio: sala, imitación piedra, 2 balcones y celosías de hierro, comedor cruzado, 4 habitaciones, pisos pino tea, cielos rasos de yeso, cuarto de baño, revestido de azulejos y artefactos sanitarios, despensa, pieza servicio, cocina con económica; lugar para carbonera, una pieza, galpón, luz eléctrica, aguas corrientes, cloacas hechas, jardín, árboles frutales, etc. Edificada en un codiciado terreno de 8.66 metros (10 v.) por 39.20 metros (45.30 v.) Ad corpus. Base ínfima 9.500 pesos a plazos, con garantía hipotecaria 1|2 al contado, 1|4 parte a 1 año y 1|4 parte a 2 años. Interés 6 1|2 o|o anual. Si el comprador opta por el plazo el vendedor designará el escribano. 8 o|o a cuenta de precio y 2 o|o de comisión. Puede visitarse a cualquier hora. Llave en mano.

EL DOMINGO 30 de marzo a las 3.30 p. m. en la misma. Más datos, Lavalle 1481, U. T. 1001 Mitre.—Pastor Mora. v30

Andrés Corvetto

CENTRO DE BELGRANO — Con cédulas. A 2 cuadras de Cabildo, Cuba 2565, al lado de Monroe. Base las cédulas pesos 4.500 para liquidar.

EL DOMINGO 30 de marzo a las 4, en la misma. 10 varas por 30 piezas de material y madera que producen gran renta. Títulos perfectos. Informes 331 Reconquista.—Andrés Corvetto. v30

Juan L. Colombo (hijo) y Cía.

*LA PROPIEDAD GUANDA*col 4343. Entre Av. La Plata y Muñiz. A una cuadra de San Juan y Carlos Calvo. 10 varas por 32,10 varas. Consta de sala, 3 dormitorios, amplio comedor, cuarto de baño, cuarto de servicio, cocina, w. c., vestíbulo de vidrio, zaguán con cancel, pileta, galería de yeso, etc. Base pesos 10.000.

EL DOMINGO 30 de marzo a las 4.30 p. m. sobre la misma. Títulos perfectos. Seña 8 o|o. Comisión 2 o|o. Datos Av. Mitre 88|90 Avellaneda o Brasil 1002 capital. v30

Saúl Z. Herrera

93 San Martín 93 — U. T. 6731 (Avenida)

CASA BARATA Y CENTRAL A 1 cuadra de Av. Rivera (altura 1400) Linda casa calle Castillo 1274 y Humboldt de 10 por 26 vs. Base 4.000 pesos que se dejan en hipoteca. Consta de 3 dormitorios, galponcito, cocina, mosaicos, mármoles, árboles frutales y agua corriente por Av. Rivera, tranvías eléctricos 87, 94, 95, 96 y 97, en combinación subterráneo. Visítese a toda hora. Renta 58 pesos

EL DOMINGO 30 de marzo a las 3.30 p. m. En la misma. m23

*CASA EN PALERMO — CA*lle Cabrera 5788 entre Bompland y Carranza. Base 4.000 pesos a plazos. Edificio de 4 dormitorios, cocina, cloacas, adoquinado pago y agua corriente. Visítese.

EL DGO. 30 de marzo a las 3 p. m. En la misma. m23

LINDA CASA QUINTA — En el pintoresco pueblo de Bernal, F. C. S. a 3 cuadras al Oeste de Estación 22, calle General Las Heras 391 esquina Lavalle. Mide 34.65 varas de frente por 40.42 vs. de fondo. Edificio estilo chalet de sala, 3 dormitorios, comedor, terraza, cocina, gallinero, servicio, bomba e infinidad de plantas, árboles frutales y forestales, etc. Base irrisoria de venta 2.000 pesos costó 10.000. Visítese a toda hora.

EL DGO. 30 de marzo a las 4. Allí m23

¡¡CON 10.000 LADRILLOS gratis por lote. Al Norte de Floresta 8 terrenos en 80 meses, sin interés. Base 5 pesos por mes el lote, con frente a las calles Esperanza, San Nicolás, Miranda y Av. Jonte, terrenos altos y entre lindos edificios. Obreros o pequeños capitalistas. Pidan planos de esta oportunidad a mis oficinas San Martín 93.

EL DGO. 30 de marzo a las 4.30 p. m. En los mismos. m23

Julio L. Peña y Cía.

*6.067 HECTAREAS EN CAS*telli. Con cédulas y a plazos. El campo La Porteña, con frente al Océano Atlántico y al futuro gran puerto Samborombón, a 6 leguas de Guerrero y de Castelli y a 3 horas de Constitución (160 kilómetros). Campo de grandes condiciones para ganadería con buenos pastos de engorde, que se halla dentro de la zona de los más ricos prados salados de la provincia. La superficie según título es de 6.067 hectáreas, 33 áreas, y según mensura 6.494 hectáreas, 33 áreas, existiendo pues un sobrante de 427 hectáreas a beneficio del comprador, a quien también se le cederán gratis los derechos de posesión de más o menos 1.300 hectáreas de terreno de aluvión. Se halla alambrado en el perímetro, dividido en dos potreros y tiene una población de material de dos piezas y cocina. Linda con Las Víboras, de Pacheco y Anchorena, Gogorza y Victorica, Martínez Artiguet y océano Atlántico. Base pesos 43 la hectárea. El comprador se hará cargo a estilo de plaza de 125.000 cédulas hipotecarias argentinas y abonará el excedente, más lo amortizado, 10 o|o al firmar el boleto, 30 o|o al escriturar y el 60 o|o restante, en tres cuotas de 20 o|o a 1, 2 y 3 años de plazo con 7 o|o de interés y garantía hipotecaria. El campo reconoce un contrato que vence el 31 de marzo de 1920 por pesos 18.000 anuales.

EL VIERNES 4 de abril, a las 3 de la tarde en nuestra casa Florida 470, donde pueden solicitarse planos. Título perfecto. Comisión 2 o|o.—Julio L. Peña y Cía. m19

*JUDICIAL — 11.249 HEC*táreas en Santiago del Estero. A 5 años de plazo, en el departamento de Salavina, antes departamento de Rivadavia, sobre el límite con el departamento de General Belgrano, y entre éste y el río Dulce. A 9 1|2 leguas en línea recta de Ceres, F. C. C. A., y a 8 1|2 leguas de la estación Silva, F. C. C. A., campo apto para agricultura y ganadería, rodeado de colonias y establecimientos importantes. Base $ 210.941.99, pagaderos 12 o|o al escriturar, y el 80 o|o restante en 5 cuotas anuales e iguales con 7 por ciento de interés anual por trimestres anticipados y garantía hipotecaria. Linda al N. con campos fiscales, hoy Llobet, al S. con Rafael Perea, al E. con Nicolás Costas y con el fisco y SO. con La Horqueta, de Emilio Movano, Marcos Lloveras y Rafael Blanc. Lo cruza los caminos a Ceres, laguna de los Porongos y La Horqueta. Venta por disposición del señor juez de comercio doctor Eduardo Naón, secretaría Aguilar en el juicio Banco de la Nación Argentina, expediente número 1434, año 1916.

EL VIERNES 28 de marzo, a las 3, en nuestra casa Florida 470, Bs. As. Título perfecto. Seña 8 o|o. Comisión 2 o|o. Planos e informes en Florida 470. — Julio L. Peña y Cía. m14

*ARRENDAMIENTO EN RE*mate. El campo El Centinela, sobre la estación Madariaga, F. C. S., 32.500 hectáreas de campo flor, con aguas especiales y pastos finos abundantes, divididas en 18 lotes con opción. Sin base a tanto la hectárea al año, contrato por 7 años.

EL DOMINGO 20 de abril en el hotel La Loma, en Madariaga. Entrega inmediata. Oportunamente mayores detalles. Soliciten planos en nuestra casa central, Florida 470 (Buenos Aires) o en nuestras sucursales en Tres Arroyos, Tandil y Balcarce.—Julio L. Peña y Cía. v31

*CASA FORMOSA 99 ESQUI*na Senillosa. A una cuadra de la avenida La Plata y a cuatro de Rivadavia. Con adoquinado pago en las dos calles y tranvías eléctricos. Construcción moderna. Salón de negocio, una habitación, cocina y dependencias. El terreno mide 10.44 varas al Sur, 14.08 varas al Oeste y al Este, 10.74 varas al Norte. Base pesos 12.000. Mitad al contado y mitad a un año con 7 o|o.

EL DOMINGO 6 de abril a las 3, sobre la misma. Título perfecto. Seña 8 o|o. Comisión 2 o|o.—Julio L. Peña y Cía. m28

Vernengo y Abreu

COMO JUDICIAL — PARA renta o para habitar. Una buena casa baja, calle Alvarez No. 2274 entre Charcas y Mansilla, a una cuadra de la avenida Santa Fe, posición inmejorable, rodeada de tranvías.

TERRENO: Mts. 8.66 (10 vs.) de frente por mts. 27.03 (vs. 31.22) de fondo.

EDIFICIO: Sala, escritorio, hall, 3 dormitorios, comedor, cuarto de baño, cocina, pieza de alto para servicio, 2 patios, cloacas y adoquinado pago. Llaves en mano. Títulos perfectos.

BASE, PESOS 13.000, AL CONTADO. El comprador podrá optar también por una hipoteca hasta el 50 o|o de su valor por 2 ó 3 años con el interés del 8 o|o anual y en este caso las escrituras serán otorgadas por el escribano señor Germán A. Tirigall.

EL DOMINGO 30 de marzo a las 4 p. m. sobre la misma propiedad. Seña 8 o|o. Comisión 2 o|o. Mayores datos a n|. casa, Esmeralda 55 al 69.—Vernengo y Abreu. m23

Enrique F. Milani

*EL DOMINGO 30 DE MAR*zo a las 3 de la tarde. En la misma propiedad. Calle Nicaragua 4345 entre avenida Canning y Gascón. Base pesos 10.000 con pesos 6.000 de hipoteca particular que puede el comprador seguir con ella con el 9 por ciento de interés anual. Edificada sobre un terreno de 8m70 cts. por 23 metros. Consta de sala, comedor, tres dormitorios, pieza servicio, cocina, cuarto de baño, w. c., pileta de lavar, etc., cielos rasos yeso, puertas, ventanas, celosías de cedro, pisos pino tea, patios mosaicos, obras de salubridad, vereda y adoquinado pago. Seña 8 por ciento. Comisión 2 o|o a cargo del comprador. Informes y más datos a mis oficinas Talcahuano 481. m27

Nicolás A. Novellino

FLORESTA — RAMON L. Falcón 5328, elegante casa compuesta de 10 por 41 varas, sala, 2 dormitorios, baño, despensa, cocina, galponcito, galería, puertas de cedro, con celosías, cielos rasos de yeso, patio de mosaico y frente imitación piedra. Base 5.800 pesos.

EL DOMINGO 30 de marzo a las 3. m26

CENTRAL — SAN JUAN 1668|70, la mitad proindivisa. Consta de 9 por 42 varas, sala de negocio, 5 piezas, 2 en altos, galpón, etc. Es negocio seguro. Base 11.000 pesos, remataré

EL DGO. 30 de marzo a las 4.30. Más datos Inclán 3363. m26

José María Cruset

JUDICIAL — FRACCION de campo 7 h., 47 a., 88 cent. a 10 cuadras de la estación Matheu, F. C. C. A., partido del Pilar.

El. 30 de marzo, a las 3 p. m. sobre la misma. Base $ 4786.43. Orden juez Dr. Molina Carranza, secría núm. 1, autos José F. Fernández. Datos, 48-936 La Plata, o al Sr. Manrique, en Matheu. 1p

Mariano Aran

JUDICIAL — SIN BASE. En Avellaneda. Manzana núm. 5 plano especial; 88 mts frente, 161 fondo, frente calle Echenagucía, calle sin nombre y Monte Chingolo. Tomar tranvía 25 hasta Sarandí, bajándose calle Gral. Méndez, diez cuadras a la derecha [illegible] manzana con cartelón.

EL 3 de abril, a las 3 p. m. en la capital federal, Sarmiento [illegible] Juez doctor Aramburú, secretaría 4 La Plata. Juicio "Corina Landeras de Robles contra sucesión Juan José Rivero". v2ab

Nicolás A. Calvo

*CASA NEUQUEN 537 EN*tre Acoyte e Hidalgo, con los tranvías 81 y 85, a una cuadra del subterráneo y de los tranvías números 2 y 5. Construída en terreno de 8 metros 48 centímetros de frente al Sur, por 85 metros 48 cts. de fondo en el del Oeste y 9 metros [illegible] de contrafrente. Consta de 3 habitaciones grandes de material y 1 chica, cocina, w. c., patio mosaicos, gas, luz eléctrica y aguas corrientes, fondo con árboles frutales, etc., con grandes facilidades. Base pesos 11.000 moneda nacional. Incluída hipoteca de pesos 7.000.

EL DOMINGO 6 de abril de 1919 a las 3.30 p. m. procederé al remate de la citada casa, en la misma. Reconoce una hipoteca de pesos m|n 7.000 estando reducida a pesos 6.688.88 m|n. pagaderos en mensualidades de 85.55 pesos m|n. Adoquinado pago. Títulos perfectos. El comprador deberá abonar en el acto del remate el 8 o|o como seña, a cuenta del precio y el 2 o|o de comisión a su cargo. Para más datos a mi oficina Lavalle 546, Buenos Aires.—N. A. Calvo. m26

Arturo Barros

HOY

PETIT HOTEL—CON CEDULAS

Rodríguez Peña 1235

Visítese hoy mismo

P. HOTEL RODRIGUEZ Peña 1235. Con cédulas. Una casa lujosa, amplia y atrayente, en el más lindo de los barrios de la capital. Su distribución es así:

PLANTA PRINCIPAL — Gran entrada revestida de mármol, hall, salón, salita, comedor, galería y escalera, office, antecomedor, dos terrazas y jardín.

PRIMER PISO — Cuatro dormitorios, 2 baños, toilette y hall.

EN ENTREPISO — Un dormitorio, baño y otro dormitorio.

EN EL SUBSUELO — Cocina, antecocina, 5 piezas, baño y otras dependencias. Entre los detalles complementarios cuenta con ascensor, salamandras, parquets, carpintería de roble, decoración seria, un frente elegante, calle con árboles y asfaltada y un magnífico block de edificios inmediatos. Su terreno mide 10 varas de frente por 48.35 de fondo. Base, 140.000 $, con deducción de 75.000 cédulas del Banco Hipotecario a estilo de plaza. Se visita con tarjeta de mi escritorio.

HOY VIERNES 28 marzo, a las 4 p. m., en mi casa, calle San Martín 459. Seña, 8 o|o. Comisión, 2 o|o.—Arturo Barros. m21

HOY

*MAR DEL PLATA — TERRE*no de porvenir. Fracción de 4.000 varas en el bulevar Peña entre Paunero y Lavalle. En el radio del Golf y Tiro a la Paloma. Es un punto de muy linda vista panorámica, lindando con parques preparados para grandes mansiones, como los de Leloir, Unzué y otros, lo que por sí solo da idea de las perspectivas que ofrece el paraje. Dista pocas cuadras del tranvía al Golf, cuya electrificación se anuncia para el año entrante y está próximo al edificio de las obras de salubridad. Mide 80 varas de frente a Peña por 50 a Lavalle. Sin base, al mejor postor. Pidan planos.

HOY VIERNES 28 de marzo, a las 4 p. m., en mi casa, calle San Martín 459. Seña, 8 o|o. Comisión, 2 o|o.—Arturo Barros. m24

*COMO JUDICIAL — Las lí*neas de tranvías, material rodante, concesiones municipales, existencias del taller mecánico para reparaciones, accesorios y repuestos, etc., etc. de las líneas que hacen el trasporte de pasajeros de Lomas de Zamora a Banfield, Villa Albertina, cementerio de Lomas y viceversa, comprendiendo una concesión especial para extender las líneas a Talleres F. C. S. lo que permitiría combinar los servicios hasta la capital federal por intermedio del tranvía al puerto. Por disposición de la comisión liquidadora de la empresa Villa Albertina y de acuerdo con el señor Francisco Siritto. Detalle: línea aérea 14.002 metros, 6 coches para 44 pasajeros, 2 coches para 32 pasajeros, 3 zorras eléctricas, 2 zorras acopladas, 1 zorra a nafta, 1 zorra con torre, maquinaria y herramientas para reparaciones, repuestos y accesorios, destinados a las líneas en explotación, lo que se halla a la vista y puede ser inspeccionado por los interesados en Villa Albertina. El comprador que resulte, se obligará a sujetarse a las condiciones de las respectivas concesiones municipales en la explotación de las líneas y a no alterar la situación actual de las vías. La trasferencia de las concesiones para la explotación queda sujeta a la ulterior aprobación de la municipalidad de Lomas de Zamora. Base de venta, pesos 200.000, al contado.

EL DIA 31 de marzo a las 4 p. m. en mi casa calle San Martín 459 capital federal. Seña 10 o|o. Comisión a cargo del comprador 5 o|o. Para informes y más datos ocurrir a mi escritorio San Martín 459. —Arturo Barros. m23

Alejo Bastourre

CAMPO EN BRAGADO — Orden del Banco de la Provincia de Buenos Aires, sección Hipotecaria, 234 hectáreas, 47 áreas, 85 centiáreas en el paraje denominado La Barrancosa, distante legua y media rumbo Este de la estación Olascoaga y 2 1|2 leguas rumbo Sur de Bragado. Lo forman los lotes designados en un plano especial de esas tierras con los números XLIX a; XLIX b.; 7, 9 y 6. Reconoce un contrato de locación que vence el 31 de diciembre del corriente año y que deberá respetar el comprador.

EL SABADO 29 de marzo de 1919, a las 3 p. m., en el local de la sucursal del Banco en Bragado, con base de $ 43.000 m|n. Grandes facilidades de pago: cuarta parte al contado y el resto en hipoteca a 10 años reembolsable por cuotas semestrales más el interés del 8 o|o anual sobre el saldo que se adeude. Seña 10 o|o y comisión 2 o|o en el acto del remate. Por planos y más detalles dirigirse al martillero o al Banco de la Provincia.—Alejo Bastourre, Bragado.

F. González Elizalde

(San Martín 92—U. T. 1592, Avda)

*A 50 METROS DE LOS tra*nvías 84 y 86 en combinación con el subterráneo. En el Caballito, bonita casa, [illegible] 638, y Neuquén; en terreno de 10 [illegible] 44 varas. Consta de jardín al frente, dormitorios, cocina, w. c., galerías, mosaicos, aguas corrientes, adoquinado, etc., dista 5 cuadras de la avenida Rivadavia. Base pesos 6.000, puede [illegible] en hipoteca pesos 4.000 a pagar en [illegible] mensualidades. Visítese.

EL DOMINGO 30 de marzo a la 1 p. m. Informes San Martín 92.

LOS CAMPOS DE [illegible] zar, en Río Negro, sección VI, [illegible] 10.000 hectáreas, totalmente [illegible] divididas en 3 lotes, con me[illegible] portancia. Venta como judicial [illegible] de condominio entre herederos [illegible] se, $ 5 la hectárea.

EL JUEVES 10 de abril a [illegible] mi salón de ventas, San Martín [illegible] detalles. Informes y planos [illegible] Martín 92. m25

EN TEJE[illegible] al. Buenos Aires, por cuenta y orden [illegible] mo Castro, Ferro, y otros [illegible] comprende esta [illegible] aquilones y [illegible] Durham, gordo, [illegible] nada. Se realiza [illegible] detalle que opor[illegible] abril a la 1 p. [illegible] C. Oeste y Cía. Buenos Aires en comisión 4 o|o. Próximamente [illegible] Hnos y Diehl. v8a

P. MENVIELLE

Socio y martillero: R. [illegible]

JUDICIAL — DOS casas modernas y 3 terrenos en la parte preferida, calle [illegible] quina Bogotá o sea a una [illegible] estación del ferrocarril Oeste [illegible] de trenes eléctricos correrá [illegible] municará con la plaza de M[illegible] minutos y 3 de la avenida [illegible] subterráneo y de los tranvías [illegible] del 99. Barrio con cloacas, agua corriente, adoquinado pa[illegible] gotá y el conjunto de comodi[illegible] ridas para vivir bien. Casa esq[illegible] 7685. Mide 14m25 por 43m30. [illegible] frente y consta de sala, escritor[illegible] con sótano, 5 dormitorios, baño, [illegible] gran patio con corredor, jardín [illegible] Cielos rasos de yeso, pisos tea, bue[illegible] tería y ventanas al frente con cel[illegible] be 7 semestres de adoquinado de [illegible] Esperanza a razón de 163 $ más [illegible] cada una que serán a cargo del com[illegible] Base, $ 16.000. Terreno Esperanza del número 333. Mide 8 metros 66 de [illegible] por 40m26. Debe 7 semestres de adoq[illegible] de 32 $ más o menos cada una a [illegible] del comprador. Base, $ 8 los 75 decím[illegible] cuadrados. Casa Bogotá 3657. Imitación [illegible] dra y sólidamente construída. Mide 8 [illegible] por 43m30. Consta de sala, 3 dormitor[illegible] comedor con sótano, una pieza de servic[illegible] baño, cocina, etc. y 2 patios con mosai[illegible] y corredores. Cielos rasos de yeso, pisos tea y muy buena carpintería. Base, $ [illegible]. Dos terrenos linderos. Mide cada uno 8m66 de frente por 43m30. Base, $ 8 los 75 decímetros cuadrados. Esta venta es por división de condominio entre herederos mayores de edad y en los autos testamentarios de don Luis María Villeneuve y doña Pascualina Yriarte de Villeneuve, y ordenada por el señor juez de lo civil doctor Roberto Bunge, secretaría del doctor Adolfo Rawson. Escrituras ante el escribano don Julio R. Guyot. Se exigirá 8 o|o como parte de precio y 2 o|o de comisión. El remate se realizará en la misma propiedad.

EL DOMINGO 30 de marzo, a las 3 [illegible] Informes y planos a nuestro escritorio Rivadavia 633. U. T. 999, Av.—P. Menvielle y Cía.

HE [illegible] SARIO [illegible] haciendas de [illegible] para los [illegible] en nuestra [illegible] Cabo Ona[illegible] de Bercetche [illegible] ezama [illegible]

ANTONIO MORENO (hijo)

JUDICIAL

"LA CAUTIVA" EN PEHUAJO, F. C. O.

784 hectáreas, 93 áreas y 98 centiáreas de campo ubicado en el cuartel 15 y una casa en el ejido de la ciudad.

EL DOMINGO 6 DE ABRIL A LAS 10 DE LA MAÑANA, EN EL HOTEL PICCOLINI DE LA MISMA LOCALIDAD.

Campo especial, refinado, parte afalfado, bien alambrado, dividido en 6 potreros, con tres molinos, estanques, bebederos, población de material, monte, etc. Distante dos leguas de Pehuajó, Chiclana, F. C. O. y 30 cuadras de Gamen, F. C. Meridiano V.

La casa está ubicada en la calle Rojas número 651 a 1 1|2 cuadra de la plaza principal; superficie 2.000 metros cuadrados, el edificio se compone de 4 habitaciones, comedor, despensa, cocina, cuarto de baño y corredor.

BASES $ 64.720 y $ 5.920 m|n. respectivamente

La venta ha sido ordenada por el señor juez de primera instancia en lo civil y comercial del departamento del Centro, doctor Manuel J. [illegible], y en el juicio seguido por don Salvador Ezeberry y otra contra doña Manuela Zulema Otaño y otra (sus sucesiones), sobre división de condominio, que tramita por la secretaría a cargo del escribano Ignacio M. [illegible] cano. Título en autos. Seña, 10 o|o. Comisión, 2 o|o.

Por planos y demás informes, al martillero en Pehuajó, calle [illegible] número 450.

Banco Hipotecario Nacional

25 DE MAYO 245

CONDICIONES GENERALES DE LOS REMATES

1.o—Los remates están sujetos a la aprobación del Directorio, dentro de los quince días de efectuados y se hacen por cuenta del deudor, y con sujeción a las leyes números 8172 y 9155.

2.o—El comprador podrá continuar con la hipoteca que reconoce la propiedad, abonando la diferencia entre la deuda actual y el precio de compra.

3.o—Todo comprador abonará en efectivo, al firmar el boleto, el 5 o|o de seña y 2 o|o de comisión.

4.o—Los títulos de propiedad pueden ser revisados en el archivo del Banco antes del remate.

5.o—Por mayores informes, pídanse a las oficinas del Banco.

REMATES A EFECTUARSE

CAPITAL

EL VIERNES 28 de MARZO

en su local, a las 3 p. m. Casa Pedernera 397. Mide 7m.50 por 12 m. 53. Ad corpus, con dos piezas y dependencias.
No. Ho. 7404. 6 o|o, base $ 2.100, hipoteca $ 1.800, deuda $ 1.619. Marzo 14. m14

EL VIERNES 28 de MARZO

En su local, a las 3 p. m. Petit hotel Cerrito 244|52. Mide 9m.93 por 20m.31. Consta de piso bajo con negocio y cuatro piezas, primer piso alto con 8 piezas y 4 más de servicio y segundo piso alto, con 8 piezas y 2 de servicio en azotea. Dependencias en todo.
No. Ho. 14.049. 6 o|o, base $ 110.200, hipoteca $ 110.000, deuda $ 100.602. — LA PRENSA, marzo 14. m14

EL DOMINGO 30 de MARZO

en la misma, a las 4 p. m. Casa Helguera 1580, entre Médanos y San Blas. Mide: 16 mts. por 35 mts. Ad corpus. Con un galpón y dependencias. No. Ho. 13.785. 6 o|o. Base, pesos 3.000. Hipoteca, $ 3.000. Deuda, $ 2.744.—Marzo 16. m16

EL DOMINGO 30 de MARZO

en la misma, a las 4.30 p. m. Casa Miralla 1511, entre Vírgenes y Monte Egmont. Mide: 8m66 por 22 m. Ad corpus. Con 5 piezas y dependencias. No. Ho. 11.647. 6 o|o. Base, $ 5.400. Hipoteca, $ 5.500. Deuda, $ 5.886.—LA PRENSA, Marzo 16. m16

EL MARTES 1.o DE ABRIL

En su local a las 3 p. m. Casa Agüero 1785, entre Arenales y Beruti. Mide: 8m66 por 86m122 al S. y 86m122 al N. Con 7 piezas, 1 más en altos y dependencias.
N.o H.o 8.798. 6 o|o. Base pesos 26.200. Hipoteca pesos 18.000. Deuda pesos 16.893. LA PRENSA, marzo 18. m18

EL MIERCOLES 2 DE abril

En su local a las 3 p. m. Casa Costa Rica 4443, entre las de Canning y Malabia. Mide: 8m86 por 31m43 al SE. y 33m31 al NO. Ad corpus. Con 3 piezas y dependencias.
N.o H.o 9481. 6 o|o. Base pesos 7.500. Hipoteca pesos 7.500. Deuda pesos 6.745.

EL MIERCOLES 2 DE abril

En su local a las 3 p. m. Casa Vieytes 1172|4. Mide: 8m66 por 38m53 al N. y 38m97 al S. Con salón negocio, 4 piezas y dependencias. Deuda por afirmado a cargo del comprador.
N.o H.o 95. 6 o|o. Base pesos 13.100. Hipoteca pesos 11.000. Deuda pesos 9.619. LA PRENSA, marzo 19. m19

EL JUEVES 3 DE ABRIL —

En su local a las 3 p. m. Casa Lafuente 30, entre Rivadavia y Ramón L. Falcón. Mide: 12 metros por 31m70. Ad corpus. Con ocho piezas, 1 más de servicio en altos y dependencias.
N.o H.o 6.086. 6 o|o. Base pesos 19.100. Hipoteca pesos 15.000. Deuda pesos 13.368.

EL VIERNES 4 DE ABRIL

en su local, a las 3 p. m., casa Jorge Newbery 3663|65|67. Mide 9 m. por 21 m. 09 al N., 23m56 al S. Ad corpus. Consta de planta baja, con salón negocio, 2 piezas y planta alta, con 6 piezas y 2 más de servicio y dependencias en cada planta. No. Ho. 13.236. 6 o|o. Base, $ 25.500. Hipoteca, pesos 21.000. Deuda, $ 19.206. m21

EL VIERNES 4 DE ABRIL

en su local, a las 3 p. m., casa Rivadavia 3037|41. Mide 8m66 por 42m70. En el lado O. a los 22m34 se quiebra la línea O. 54 por 10m86 hasta llegar al contrafrente que mide 7m34. Ad corpus. Con 2 salones, 2 piezas, 2 más de servicio y dependencias. Deuda por afirmado a cargo del comprador. No. Ho. 18.973. 6 o|o. Base, $ 23.000. Hipoteca, $ 15.500. Deuda, $ 14.401. m21

EL VIERNES 4 DE ABRIL

en su local, a las 3 p. m., dos casas Rivadavia 3945|51. Mide 17m32 por 43m30. Ad corpus. Con 5 piezas, 1 más de servicio y dependencias, cada casa. No. Ho. 13.525. 6 por ciento. Base, $ 41.500. Hipoteca, pesos 29.000. Deuda, $ 26.523. m21

EL VIERNES 4 DE ABRIL

en su local, a las 3 p. m., dos casas Lobos 2922, esquina Pillado 811. Mide 17m37 por 18m59 al NO., 21m13 al SE. y 20 m. al SO. Colindando, casa Lobos 2922, de 2 piezas y Pillado 811, de 4. Dependencias en ambas. No. Ho. 864. 6 o|o. Base, $ 5.100. Hipoteca, pesos 4.000. Deuda $ 3.498.—LA PRENSA, marzo 21 de 1919. m21

EL DOMINGO 6 DE ABRIL

En la misma a las 3.30 p. m. Casa Sud América 4905 esquina Griveo 2497. Mide: 11m03 por 21m60. Con 4 piezas y dependencias.
N.o H.o 20.825. La serie Base pesos 3.000. Hipoteca pesos 3.000. Deuda pesos 2.808.

EL DOMINGO 6 DE ABRIL

En la misma a las 4 p. m. Casa Llavallol 4385 entre San Alberto y Franco. Mide 8m66 por 28m87. Ad corpus. Con 2 piezas y dependencias.
N.o H.o 18.114. 6 o|o. Base pesos 1.500. Hipoteca pesos 1.500. Deuda pesos 1.394.

EL DOMINGO 6 DE ABRIL

En la misma a las 4.30 p. m. Casa Cockrane entre Llavallol y Concordia. Mide 8m66 por 53m05. Con 4 piezas y dependencias.
N.o H.o 18.770. 6 o|o. Base pesos 4.000. Hipoteca pesos 4.000. Deuda pesos 3.659.

EL DOMINGO 6 DE ABRIL

En la misma a las 5 p. m. Casa Campana [illegible] Bazurco s|n. Mide 20m09 por [illegible] Ad corpus. Con 3 piezas y dependencias.
N.o H.o 14.916. 6 o|o. Base pesos [illegible] Hipoteca pesos 2.400. Deuda pesos [illegible] m23

EL DOMINGO 6 DE ABRIL

En la misma a las 5 p. m. Casa Campana [illegible] 8m66 por 28m37. Ad corpus. Con dependencias.
N.o H.o 14.916. 6 o|o. Base pesos [illegible] Hipoteca pesos 2.600. Deuda pesos [illegible] LA PRENSA, marzo 23. m23

EL MARTES 8 DE ABRIL —

En su local a las 3 p. m. Petit hotel Echeverría [illegible] 8m25 por 37 m. Con [illegible] piezas en cada planta, altos en todo.
N.o H.o [illegible] Base pesos 23.600. Hipoteca [illegible] Deuda pesos 17.143.

EL MARTES 8 DE ABRIL

En su local a las 3 p. m. Casa [illegible] 8m66 por 51m95. Con [illegible] dependencias.
N.o H.o [illegible] 6 o|o. Base pesos [illegible] Hipoteca pesos 3.500. Deuda pesos 3.[illegible]

EL MARTES 8 DE ABRIL

En su local a las 3 p. m. Casa Gutiérrez [illegible] 8m66 por 20m38. Con [illegible] piezas, 2 más en altos y dependencias.
N.o H.o [illegible] Base pesos 6.600. Hipoteca pesos 5.000. Deuda pesos 4.19[illegible] LA PRENSA, marzo 25. m25

EL VIERNES 11 DE ABRIL

En su local a las 3 p. m. Finca [illegible] Mide [illegible] Edificio compuesto de 2 casas [illegible] 2 casas altas al frente, y 12 departamentos interiores. Planta baja: 2 salones de negocio con sótano, [illegible] piezas, 4 departamentos de [illegible] piezas, cada uno; 2 escaleras [illegible] 1.o y 2.o piso alto [illegible] departamentos [illegible] la casa al frente [illegible] 2.o piso que tiene [illegible] piezas [illegible] servicio; 2.a casa al frente [illegible] calle [illegible] 2.o piso [illegible] más de servicio. Dependencias [illegible]
N.o H.o 22.653. [illegible] Hipoteca pesos 7.000. [illegible] 76.956. Marzo 28.

EL VIERNES 11 DE ABRIL

En su local a las 3 p. m. [illegible] Uruguay 179 [illegible] Mide [illegible] metros. Ad corpus. Casa [illegible] 179, consta de [illegible] piezas [illegible] fondo y casa número 181 de [illegible] dependencias en ambas.
N.o H.o 19.620. [illegible] Base pesos [illegible] Hipoteca pesos 9.000. Deuda pesos [illegible] marzo 28.

EL VIERNES 11 DE ABRIL

En su local a las 3 p. m. Casa [illegible] 3330. Mide: 9m52 por [illegible] Con [illegible] piezas y dependencias.
N.o H.o 10.720. 6 o|o. Base pesos 6.200. Hipoteca pesos 6.000. Deuda pesos 4.610. LA PRENSA, marzo 28. m28

SUCURSAL LA PLATA

CASA EN LA CIUDAD DE

La Plata, calle 10 núm. 1617, en su sucursal La Plata.

EL 28 DE MARZO, a las 2 p. m. terreno mide 10 mts. de frente por 60 mts. de fondo, conteniendo: 3 habitaciones y demás dependencias. La deuda por construcción de cloacas de $ 1.556.82, a cargo del comprador, puede ser abonada en 62 trimestres de a $ 41.12 c|u., incluído los intereses.
N.o H.o 3008|13060, serie 6 o|o, base pesos 4.000, hipoteca $ 2.500, deuda actual $ 2.367.516. LA PRENSA, 14 de marzo de 1919. m14

CASA EN BOLIVAR, CALLE

18 (Avenida San Martín), esquina calle 20, en el local de la sucursal del Banco de la Nación Argentina de dicha localidad.

EL DIA 5 de abril, a las 10 a. m. conteniendo un salón que hace esquina, 6 habitaciones y demás dependencias, edifica[illegible]

un terreno de 25 metros de frente al NE. sobre la calle número 18 por 30 metros de fondo y frente a la calle número 23.
N.o H.o 2072|13681. Serie 6 o|o. Base pesos 12.000. Hipoteca pesos 7.000. Deuda actual pesos 6.401.980. LA PRENSA 22 de marzo de 1919. m22

SUCURSAL MENDOZA

DOS CASAS UBICADAS EN

la Villa del departamento San Rafael, provincia de Mendoza, en su sucursal.

EL DIA 7 de abril a las 2 p. m. calle Av. Mitre entre Comandante Salas y Domingo Bombal, constantes de una superficie de 1.000 m. c. conteniendo entre ambas 10 habitaciones principales y demás dependencias, lindando al N. B. Dupon y Cía., S. calle Av. Mitre, E. P. Yaccarini y al O. local de la sociedad Italiana.
N.o H.o 188.7435. Serie 6 o|o. Base pesos 7.200. Hipoteca pesos 6.000. Deuda actual pesos 5.396.294. LA PRENSA 26 de marzo de 1919. m26

CASA EN LA CIUDAD DE

Mendoza, calle Las Heras números 866 al 878 en su sucursal Mendoza.

EL 10 de abril a las 2 p. m., terreno mide 791 m. según croquis y 758 m. 10 d. c. según título, conteniendo 20 habitaciones y demás dependencias.
N.o H.o 797.20714. La ley 9155, 1.a serie. Base pesos 14.500. Hipoteca pesos 10.000. Deuda actual pesos 9.159.610. LA PRENSA 27 de marzo de 1919. m27

CASA EN LA CIUDAD DE

Mendoza, calle Las Heras, prolongación números 1392 [illegible] 1394 en su sucursal Mendoza.

EL 10 de abril a las 3 p. m. dividida en dos departamentos con superficie de 2.010 m. c. conteniendo en conjunto, 13 habitaciones principales y demás dependencias.
N.o H.o 192.7378. Serie 6 o|o. Base pesos 9.500. Hipoteca pesos 7.000. Deuda actual pesos 6.234.509. LA PRENSA 27 de marzo de 1919. m27

SUCURSAL SAN JUAN

CASA EN LA CIUDAD DE

San Juan, calle Santa Fe N.o 825, en su sucursal San Juan.

EL 8 de abril a las 4 p. m. compuesto el terreno de 309 metros 20 centímetros cuadrados. Contiene [illegible] piezas principales y demás dependencias.
N.o H.o 109|14148. Serie 6 o|o. Base pesos 4.000. Hipoteca pesos 3.100. Deuda actual pesos 2.782.596. LA PRENSA 25 de marzo de 1919. m25

SUCURSAL CORDOBA

LOTES DE TERRENOS Y casa en el municipio de la ciudad de Córdoba, en su sucursal Córdoba.

EL 8 de abril a las 2 y 3 p. m. respectivamente a saber: 1.o seis lotes ubicados en el municipio de la ciudad de Córdoba, en el pueblo Alberdi (antes de la Toma) designados con los números 47, 59, 60 y 70 y parte de los lotes 41 y 49. La parte de lote 41 se compone de una superficie de 98 hectáreas, 3.025 metros cuadrados; lindando al N., con la sucesión de Silva, camino a San Roque y lotes 14 y 15; al E y O., con los lotes 42 y 40, respectivamente, y al S., con el camino nacional a San Roque. El lote 47, se compone de 41 hectáreas 788 metros cuadrados; lindando: al NE. y O., con los lotes 43, 48 y 42, respectivamente y al S. con el lote 58 y camino nacional a San Roque. La parte del lote 49, se compone de 13 hectáreas, 8.775 metros cuadrados, lindando: al N. con el lote 45; al E., con el canal Maestro; al S., con el camino nacional a San Roque y al O. con el lote 48. Los lotes 59 y 60, se componen el 1.o de 25 hectáreas, 9.550 metros cuadrados y el 2.o de 27 hectáreas 8.650 metros cuadrados, lindando unidos: al N., con el camino nacional a San Roque; al E., con el lote 61; al S. con los lotes 65 y 66 y al O., con parte del lote 58. El lote 70 se compone de 25 hectáreas y linda: al N., con el lote 65; al S., con el lote 74; al E., con el lote 71 y al O. con parte del lote 58.
Hipoteca pesos 21.400. Deuda actual pesos 19.409.916. Base de venta pesos 21.200.

—

Casa en el municipio de la ciudad de Córdoba, pueblo San Vicente, ubicada en la manzana 144 y se compone de una superficie de 12.385 metros, 54 dc. cds.; lindando: al N., con B. Acosta; al E., con cervecería de D. G. Ahrens; al S., con A. Garzón y al O. con la calle número 4.
Hipoteca pesos 8.600. Deuda actual pesos 7.800.247. Base de venta pesos 8.800.
N.o H.o 257|13052 (División), serie 6 o|o. LA PRENSA 25 de marzo de 1919. m25

CASA EN LA CIUDAD DE

Córdoba, pasaje Bujía número 33, en su sucursal Córdoba.

EL 10 de abril a las 2 p. m. terreno mide 6.96 metros de frente por 27.84 metros de fondo.
N.o H.o 418|17483. Serie 6 o|o. Base pesos 3.800. Hipoteca pesos 3.000. Deuda actual pesos 2.765.733. LA PRENSA 27 de marzo de 1919. m27

SUCURSAL SANTIAGO

CAMPO EN EL DEPARTA-

mento 28 de Marzo, en su local, 25 de Mayo 245 (cap. federal).

EL 28 DE MARZO, a las 3 p. m. compuesto de una superficie de 7.419 hect. 38 as. 59 cs., lindando: al N. y E., con A. Agrelo; al S., con sucesores de P. Ferreyra de la Cruz y V. L. Casares, y al O. con los señores Tiscornia Hnos. y herederos de P. Ferreyra de la Cruz.
No. Ho. 55|10532, serie 6 o|o, base pesos 75.000, hipoteca $ 75.000, deuda actual pesos 68.025.407. LA PRENSA, 14 de marzo de 1919. m14

CAMPO EN EL DEPARTA-

mento Banda denominado Abra de la Puerta del Santiagueño, en su sucursal Santiago.

EL 10 de abril a las 2 p. m. compuesto de una superficie de 3.749 hectáreas 78 áreas, distante como a 7 leguas de la estación Aurora (F. C. C. N.) lindando en todos sus rumbos con terrenos fiscales.
N.o H.o 76|13733. Serie 6 o|o. Base pesos 20.000. Hipoteca pesos 20.000. Deuda actual pesos 18.291.368. LA PRENSA 27 de marzo de 1919. m27

SUCURSAL SAN LUIS

CAMPO EN EL PARTIDO Y

departamento La Capital, denominado Los Comederos en su local 25 de Mayo número 245 (capital federal).

EL DIA 4 de abril a las 3 p. m., distante como 10 k. al S. de la ciudad de San Luis y se compone de una superficie de 3.075 hectáreas, 16 ás. 58 cent. según título y de 3.066 hect. 67 ás. 92 cent. según plano por lo que se entiende que esta superficie es con lo más o menos que resulte dentro de los linderos siguientes: al N., con los señores Cruz Muñoz, Alvarez Gatica y Pérez; al S. con F. Vila; al E., con los señores Adaro y al O., con herederos de M. I. Sosa. No. Ho. 244|19565, serie 6 o|o. Base, $ 63.000. Hipoteca, pesos 42.000. Deuda actual pesos 39.019.674.—LA PRENSA, marzo 21 de 1919.

CAMPO EN EL PARTIDO Y

departamento La Capital, lugar denominado Nueva Esperanza y Alto Blanco, en su local 25 de Mayo número 245 (capital federal).

EL DIA 4 de abril, a las 3 p. m. distante como 3 leguas al S. de la ciudad de San Luis y se compone de una superficie de 3.651 hectáreas o lo más o menos que resulte dentro de los siguientes linderos: al N. con los señores Guiñazú y Agnese y A. Barbeito; al S. con J. Romanella; al E. con I. Adaro y herederos de E. Adaro y al O., con I. Romanella y sucesores de [illegible] Pereira.
No. Ho. 506|31278, serie L. Base $ 26.600. Hipoteca, $ 25.000. Deuda actual pesos 21.415.440.—LA PRENSA 21 de marzo de 1919. m21

OCHO FRACCIONES DE

campo ubicadas al S. de la ciudad de Mercedes, departamento General Pedernera, en su sucursal San Luis.

EL DIA [illegible] de abril a las 3 [illegible] designados como lotes [illegible] a saber:
No. Ho. [illegible] hectáreas. Hipoteca $ [illegible] pesos 30.730. Base de venta $ [illegible]
No. Ho. 275|18[illegible] Lote [illegible] hectáreas. Hipoteca $ [illegible] Base de venta $ [illegible]
No. Ho. 276|18[illegible] Lote [illegible] hectáreas. Hipoteca $ [illegible] pesos 30.705. Base de venta $ [illegible]
No. Ho. 277|18[illegible] Lote [illegible] hectáreas. Hipoteca $ [illegible] pesos 27.730. Base de venta $ [illegible]
No. Ho. 278|18[illegible] Lote [illegible] hectáreas. Hipoteca $ [illegible] pesos 27.988. Base de venta $ [illegible]
No. Ho. 279|18[illegible] Lote [illegible] hectáreas. Hipoteca $ [illegible] pesos 60.955. Base de venta $ [illegible]
No. Ho. 280|18[illegible] Lote [illegible] hectáreas. Hipoteca $ [illegible] pesos 60.955. Base de venta $ [illegible]
No. Ho. 281|18[illegible] Lote [illegible] hectáreas. Hipoteca $ [illegible] pesos 36.730. Base de venta $ [illegible]
Linderos: Lote 1 al N. [illegible] letra B de los [illegible] al fisco al S. [illegible] lote 2 y al O. [illegible] letra B del fisco. Lote [illegible] letra B del fisco [illegible] al E. con el lote [illegible] el lote 1. Lote 3 al N. [illegible] letra B del fisco al S. lote [illegible] y al O. lote 2. Lote 4 al [illegible] letra B del fisco al [illegible] lote 5 y al O. lote 3. [illegible] lote 4 al S. parte del lote [illegible] letra A y parte del lote [illegible] letra B de los señores Silvera [illegible] al E. lote 10 y al O. lote [illegible] lote 2, al S. lote 16 [illegible] del señor Silvera y parte [illegible] al E. lote 11 y al O. lote [illegible] lote [illegible] al S. lotes [illegible] lote 14 [illegible] al S. lote 17 al E. [illegible] letra B [illegible] y otros [illegible]
24 de marzo de 1919. m24

CAMPO EN EL DEPARTA-

mento Ayacucho, partido [illegible] lugar denominado Santa R[illegible] sucursal San Luis.

EL 9 de abril a las [illegible] superficie de 3[illegible] hectáreas [illegible] centiáreas lindando [illegible] al S. sucesores de E. [illegible] al E. sucesores de E. [illegible] al O. de Alcaraz.
N.o H.o 31|2974. Serie 6 o|o. Base pesos [illegible]

15.500. Hipoteca pesos 16.000. Deuda actual pesos 14.126.846. LA PRENSA, 26 de marzo de 1919. m26

TERRITORIO NACIONAL DEL RIO NEGRO

EL MIERCOLES 9 de abril

en su local calle 25 de mayo 245 (capital federal) a las 3 p. m. Dos chacras ubicadas en la colonia General Roca, territorio nacional del Río Negro, designadas como lotes números 253 y 261 y con superficie total de 200 hectáreas, lindando: al N con las chacras 252 y 262 al E. con la 264, al S. con la 254 y 260 y al O. con las 251 y 250, todas calles en medio. A 400 metros de la estación Río Negro, línea Bahía Blanca a Neuquen, F. C. S.
N.o H.o 16478. 6 o|o. Base pesos 43.800. Hipoteca pesos 31.500. Deuda pesos 29.041.

EL MIERCOLES 9 DE Abril

en el local de su agencia en General Roca. A las 3 y 30 p. m. lotes urbanos y 1 manzana número 53, del pueblo Allen T. N. del Río Negro, con superficie de 3.000 m. c., y edificación apropiada para escuela, lindando al N. con los solares c y d, de la manzana 58, al E. calle en medio, con parte de la manzana número 54, al S. calle en medio, con parte de la manzana N.o 68, y al O. con el solar g, de la manzana número 53.
N.o H.o 20.050. 1.a serie. Base pesos 5.000. Hipoteca pesos 4.500. Deuda pesos 4.212.

EL MIERCOLES 9 de abril

en su local calle 25 de Mayo 245 (capital federal).

A LAS 3 p. m. Lote agrícola número 20, sección VII, de la colonia Choele Choel T. N. del Río Negro, con superficie de: 101 hectáreas, 45 áreas, 59 cents, lindando al NE. con parte del lote 15, al SE. con parte del lote 14 y 21, al SO. con parte del 24, al NO. con el lote 19 y al O. con el Río Negro, comprendido entre los límites NO y SO. antes descriptos.
N.o H.o 20.105. 1.a serie. Base, pesos 14.500. Hipoteca pesos 13.000. Deuda, pesos 11.932. m26

TERRITORIO NACIONAL DE LA PAMPA CENTRAL

EL MIERCOLES 9 DE Abril

en su local calle 25 de Mayo 245 (capital federal).

A LAS 3 p. m. 2.500 hectáreas de campo, ubicadas en los T. T. N. N. del Río Negro y Pampa Central, Angulo SO. del lote número 5, fracción A, sección XXI, lindando al N. con el lote 2, al S. con G. Labarriere, al E. con A. Vignolo y al O. con F. A. Verrelli.
N.o H.o 34.003. L. Base pesos 7.000. Hipoteca pesos 7.000. Deuda pesos 5.796. m26

EL JUEVES 10 DE ABRIL

en su local calle 25 de Mayo 245 (capital federal).

A LAS 3 p. m. 2.500 hectáreas de campo en el T. N. de la Pampa Central, parte S. del lote número 9, Sección XV, fracción D. Lindando al N. con más tierra del lote 9, hoy de M. Repetto; al S. con el lote 12, de J. M. Blanco; al E. con el lote 8 fiscal y al O. con el lote 10, todos de la sección XV, fracción D.
N.o H.o 28.788. L. (división). Base, pesos 12.500. Hipoteca pesos 9.100. Deuda pesos 7.524. m27

EL JUEVES 10 DE ABRIL

en su local calle 25 de Mayo 245 (capital federal).

A las 3 p. m. 2.050 hectáreas, en el T. N. de la Pampa Central, lote a, de la división, que es parte del lote número 9, sección XV, fracción A, lindando: al N. con L. T. Arata; al S. con el lote c, de la división, al E. con el lote número 8 y al O. con parte del lote b, de la división.
N.o H.o 28.788. L. (división). Base, pesos 11.800. Hipoteca pesos 8.600. Deuda pesos 7.120. m27

EL JUEVES 10 DE ABRIL

en su local calle 25 de Mayo 245 (capital federal).

A las 3 p. m. 4.100 hectáreas en el T. N. de la Pampa Central, lote b, de la división, que es parte del lote número 9, sección XV, fracción A. Lindando: al N. con L. T. Arata, al S., con J. M. Blanco, al E. con los lotes a y c, de la división; y al O. con el lote número 10 de P. Mujica.
N.o H.o 28.788 L. (división). Base pesos 19.100. Hipoteca, pesos 14.100. Deuda, pesos 11.673. m27

EL JUEVES 10 DE ABRIL

en su local calle 25 de Mayo 245 (capital federal).

A las 3 p. m. 2.050 hectáreas, en el T. N. de la Pampa Central, lote c, de la división, que es parte del lote número 9, sección XV, fracción A, lindando: al N. con el lote a, de la división; al S. con J. M. Blanco; al E. con el lote número 8 y al O. con parte del lote b, de la división.
N.o H.o 28.788 L. (división). Base pesos 11.300. Hipoteca pesos 8.200. Deuda pesos 6.789. m27

Francisco Romano

RENTA 27.50 o|o. — EN BA-

rracas, hermosa oportunidad, casa y corralón, calle Río Cuarto 2738|40, antes Santa Rosalía, entre Santa Elena y Santa María, en dos lotes: primer lote, mide 11.65 por 67.60 varas. Consta de salón, 6 habit., cocinas, 24 pesebres con altillo, segundo lote martillo, mide 11.65 por 24.76 varas. Consta de 7 hab., modernas, bajos y altos, 3 cocinas, todas de material, patio mosaico, piletas, adoq. pago. Los dos lotes en conjunto son un total de 1.075.99 v. c. Renta, $ 6.600 pesos anuales o sea el 27.50 o|o sobre la insignificante base de 24.000 $. Venta forzosa por ausentarse el dueño a Europa. Barrio comercial, rodeado de grandes fábricas y a pocas cuadras del Riachuelo.

EL DOMINGO 30 de marzo, a las 3, allí. v30

EN LA BOCA, A 3 CUADRAS

del parque Lezama y a una de la avenida Patricios, una verdadera ocasión para colocar bien el dinero. Casa de gran renta, calle Hernandarias 368, entre Gualeguay y Salado. Mide 10x46 varas. Consta de sala con balcones, frente imitación piedra, 9 dormitorios, preparada para altos, varias cocinas, patio mosaico, luz eléctrica. Renta 2.400 pesos anuales o sea el 16 o|o s la base ínfima de 15.000 $, pudiendo cargar el comprador con una hipoteca de 11.600 a un año de plazo al 8 o|o de interés o sean al contado de la base 3.400 $.

EL DOMINGO 30 de marzo, a las 4.30, allí. Acepto ofertas particulares. Datos Cangallo 521 y Olavarría 589. U. T. 2814, Av. v30

Florencio Porcel

JUDICIAL — CASA EN VI-

lla Devoto, esquina Vallejos y Gavilán, a 4 cuadras del tranvía 96. 5 habitaciones, galería, cocina y w. c., buen material, cielos rasos de yeso, pisos pino tea, etc. Hay un galpón de madera y gallinero. Está cercado de alambre tejido y el terreno es de 1.738 metros. 67 decímetros cuadrados o sean 39 metros 01 decímetros sobre Vallejos por 46 metros 53 decímetros, sobre Gavilán, con un martillo en el ángulo. Este de 8m66 por 4 metros 325 decímetros, orden del señor juez doctor Bunge, secretario doctor Alsina. En el juicio Vaccaro José y Nicolás contra Ripamonti, Faustino. Base 4651 pesos con 56 centavos.

EL DOMINGO 30 de marzo a las 2.30 en la misma. Exigiré seña 8 o|o y 2 o|o de comisión. Detalles, secretaría o 25 de Mayo núm. 140. v30

Giménez Zapiola Panelo y Cía.

EN 25 DE MAYO

Una chacra y una quinta

con poblaciones, montes, etc., Tierra negra, apta para todo cultivo y alfalfares.

Bases ínfimas $ 5.700 la chacra y $ 5.000 la quinta v28

JUDICIAL — EN 25 DE MA-

yo. Una chacra y una quinta LA CHACRA es la designada con la letra Q. del cuadro número 16. Está ubicada a 25 cuadras al O. de la estación. Superficie 26 hectáreas, 99 áreas, 84 centiáreas. Linderos: al NE. chacra M., al SO. chacra P., al SO chacra D., (cuadro 19), y al SE. chacra N. (cuadro 17), alambrado en el perímetro. Campo alto con tierra inmejorable para todo cultivo, parte sembrado de alfalfa. Tiene población de 3 piezas y cocina de material, galpón de cinc y monte de acacias y saúgüel, etc. Base $ 5.700, o sean $ 211.11 la hectárea, las dos terceras partes de la tasación. LA QUINTA está ubicada a 8 cuadras al NO. de la estación, y mide: 225m.16 de frente al Sur, por igual extensión de fondo hacia el N. Superficie 5 hectáreas, 06 áreas, 97 centiáreas 0 decímetros cuadrados. Linderos: al N. Mariano Cañete, al E. Juan Almeyra, al S. Victoriano Alvarez y al O. terreno baldío. Tiene alambres y arboleda en el perímetro y población de dos piezas, de material y pozo. Está sembrado de alfalfa para corte. Base $ 5.000, o sean las dos terceras partes de la tasación.

EL SABADO 29 de marzo a las 11 a. m., en 25 de Mayo, en la casa calle 9 esquina 23. Por orden del señor juez de primera instancia, doctor Casabal, secretaría del doctor García Fernández, a propuesta de partes en los autos sucesorios de don Saturnino Rocca, 8 o|o a cuenta de precio y 2 o|o de comisión en efectivo. En el mismo acto, y como pertenecientes a la misma sucesión venderemos una vaca, un novillo y dos yeguas, los que se encuentran en la chacra, donde pueden ser revisados por los interesados. Para informes, en 25 de Mayo, dirigirse al señor Juan José Amaral.—Giménez Zapiola, Panelo y Cía., Florida 239.

JUDICIAL — EN 25 DE MA-

yo, F. C. S. 3 casas esquinas y un terreno.
CASA CALLE 9 ESQUINA a 23. A 4 cuadras al S. de la plaza General Mitre. Terreno: 43m.30 (50 v.) de frente al E. por 48m.496 (56 v.) de fondo. Superficie 2099.87 m. c. (2800 v. c.) Edificio: zaguán, 6 habitaciones baño, cocina, w. c., galpón y entrada para carros. Árboles frutales y parral. Base ínfima $ 2.5.0 o sean $ 0.90 la v. c., las dos terceras partes de la tasación.
CASA CALLE 6 ESQUINA a 27. Mide: 25m.38 (39v.25) de frente al O. por 43m.80 (50v.57). Superficie: 1109.45 m. c. (1479.34 v. c.). Edificio: zaguán, 4 habitaciones, baño, cocina, w. c., cochera y entrada para carruajes, árboles frutales, parral, etc. Base ínfima $ 1.800, o sean $ 1.21 la v. c., las dos terceras partes de la tasación. EL TERRENO está ubicado a 8 cuadras al O. de la plaza, mide: 21m.65 (25 v.) de frente al N. por 40m.70 (47 v.) de fondo. Superficie: 611.15 m. c. (1081.58 v. c.). Linda: al N. calle en medio con Jerónimo Díaz; al S. con Angel Crescencio, al E. con Felipe Escobar y al O. con Teodora Iurado. Base ínfima $ 250, o sean $ 0.23 la v. c., las dos terceras partes de la tasación.

EL SABADO 29 de marzo, a las 11 a. m., en 25 de Mayo, en la casa calle 9 esquina 23. Por orden del señor juez de primera instancia doctor Casabal, secretaría del doctor García Fernández, a propuesta de partes, en los autos sucesorios de don Saturnino Rocca, 8 por ciento a cuenta de precio y 2 por ciento de comisión en efectivo.—Giménez Zapiola, Panelo y Cía., Florida 239.

JUDICIAL — PETIT HOTEL

Juncal 1180 entre Libertad y Cerrito, frente a la Av. Quintana, a 1 cuadra de la Av. Alvear, rodeado por espléndidas residencias. En el barrio preferido por las familias. Terreno: 6m70 (7v74) de frente por 21m67 (25v02) en el costado E.; 21m64 (24v99) en el O. con lo más o menos que resulte entre sus paredes divisorias que son medianeras. Edificio: subsuelo, 2 piezas y entrada de servicio, patio, caldera de calefacción. Planta baja, zaguán con gran zócalo y escalera de mármol marrón, hall con zócalo de mármol blanco, comedor y sala con zócalos de roble tallado, vestíbulo, antecomedor, con montaplatos, toilette y escalera de servicio. Planta alta, gran escalera de roble tallado, hall, 3 dormitorios, 2 cuartos roperos, toilette, 2 baños, pasaje. Mansarda: 3 piezas, cocina, antecocina, lavadero, baño, terraza y azotea. Construcción hecha con materiales de la mejor calidad. Frente imitación piedra, con balcones y puertas de hierro, zócalo de granito, paredes estucadas y recuadradas, artísticos papeles y vitraux, pisos de parquet, pino tea y mosaico, cristales biselados, carpintería de roble, calefacción, etc. Base pesos 106.666.66, las dos terceras partes de la tasación. Por orden del señor juez de primera instancia, doctor Seeber, secretaría del doctor Castellanos a propuesta de partes, en el expediente Rodríguez José Emiliano, su testamentaría. La casa puede visitarse de 11 a 12 m. con tarjeta de nuestro escritorio.

EL VIERNES 11 de abril a las 3 p. m. en nuestro hall. 8 o|o a cuenta de precio y 2 o|o de comisión en efectivo.—Giménez, Zapiola, Panelo, y Cía., Florida 239. v31

Arturo Demarco

PICHINCHA 1575 ENTRE

Garay y Pavón, buena casa de sala, comedor, 6 dormitorios, baño, adoquinado pago, cloacas y demás dependencias. Base pesos 17.000 a plazo. Visítese. Se remata
EL DOMINGO 30 de marzo a las 5.30 p. m. Datos B. Mitre 720.—A. Demarco. m23

SAN JUAN Y BOEDO A una

cuadra de aquí. Maza 1266 casa para gente trabajadora, compuesta de sala, comedor, 3 dormitorios y un gran galpón de altos y bajos, adoquinado, y demás comodidades. Base pesos 17.500, a plazos. Remato
EL DOMINGO 30 de marzo a las 5 p. m. Datos B. Mitre 720.—A. Demarco. m23

SAN JUAN 4184 CASITA chi-

che frente imitación piedra, 2 salas, 2 dormitorios, baño, cocina, celosías, pieza alta, adoquinado pago, cloacas, etc. Base 11.000 pesos, a plazos. Mide 11x20.50 v. Renta, $ 120. Visítese de 9 a 11 y de 2 a 6 p. m. Remato
EL DOMINGO 30 de marzo a las 4.30 p. m. Datos, B. Mitre 720.—A. Demarco. m23

FRANKLIN 1955 A 1 CUA-

dra del bulevar Boyacá. Linda casita compuesta de 3 habitaciones, baño, galería, adoquinado pago y demás comodidades. Base pesos 4.000 a plazos. Se remata
EL DOMINGO 30 de marzo a las 3.30 p. m. Datos B. Mitre 720.—A. Demarco. m23

ARAUJO 1190|94, A 2 cuadras

de Avenida Provincias Unidas [illegible] compuesta de sala de negocio con persianas metálicas y sótano, 2 piezas grandes y una chica, entrada para carros, caballeriza con capacidad para cuatro caballos y galpón y el terreno lindero e igual a Araujo y Tapalqué. Base pesos 8.500 todo terreno.
EL DOMINGO 30 de marzo a las 4 p. m. Datos B. Mitre 720.—A. Demarco. m23

ALCHOURRON Hnos.

REMATES—COMISIONES—CONSIGNACIONES

"LOS GALPONES" en Rauch

BUEN CAMPO PARA CRIA

5.400 hectáreas 5.400

ESTABLECIMIENTO FORMADO A 4 LEGUAS DE COLMAN Y 6 DE LAS FLORES (F. C. SUD)

EN DOS LOTES - Entrega inmediata

BASES DE $ 70 y $ 55 HECTAREA

Grandes facilidades: mitad al contado y mitad a 2 o 4 años de plazo con el 6 o|o de interés anual y garantía hipotecaria de la misma propiedad

VENTA POR ORDEN y cuenta de su dueño.

EL LUNES 31 de marzo, a las 3 de la tarde, en nuestro hall Sarmiento 442|48, Buenos Aires. Referencias de cada lote. Lote No. 1: 2.673 hs. 16 ás. 21 cs., dividido en 4 potreros grandes y 3 chicos. Población de estancia de 3 piezas y cocina, otro cuerpo de 3 piezas con pisos y cielos rasos de madera y 3 piecitas chicas y además una pieza y cocina más, 1 galpón de hierro. Bañadero para ovejas con escurridero y corral; corral para vacunos, de palos de ñandubay y alambre; gran monte con variedad de plantas de sombra y árboles frutales, parral. Un puesto con montecito y molino en la estancia con cañería para distribución de agua a la casa y quinta y 2 molinos Guanaco en el campo con sus tanques y bebidas correspondientes. Base, $ 70 m|l. la hectárea. Lote 2: 2.648 hs. 92 as. 68 cs. dividido en 7 potreros, con tres molinos Guanaco, con sus tanques y bebidas correspondientes. Base, $ 55 m|l la hectárea. Linderos del campo: NE., doctor Horacio Calderón, F. Larumbe, al NO., I. Thournier, F. Latour y N. Gonzáles; al SE. Suc. Ponsati; al S. sucesión Lejarragui, sucesión Alducin y Juan Anchou. El total del campo ha estado arrendado con contrato de años atrás vencido el 1.o mayo, al precio de $ 7 la hectárea al año. Los interesados en revisar el campo deben hacerlo por Las Flores (F. C. S.), donde hay comodidad de coches y automóviles, dirigiéndose al mismo establecimiento al señor Hernández. Títulos perfectos. Escrituración dentro de los 30 días de la subasta por ante los escribanos de la capital señores Horacio y Alejandro Ferrari, Sarmiento 644, y la entrega dentro de los 10 días de ser escriturados. Seña 10 por ciento. Comisión 2 o|o. Más datos y avisos con plano en nuestra casa.—Alchourrón Hnos. m15

DOS LOTES DE TERRENO

ideales en la capital federal, en el orden siguiente y sobre los mismos:

EL DOMINGO 30 de marzo
1.o Remate a las 3 p. m., un lote de terreno, compuesto de 331 v. c., con frente a la calle Bompland entre la avenida Rivera y calle Castillo, con empedrado pagado, zona muy poblada, a dos cuadras de la avenida Dorrego y a seis de la avenida Triunvirato y parque Los Andes y a doce de la avenida Santa Fe; con dobles líneas de tranvías a todas direcciones. Base, $ 1 vara cuadrada, lo que vale el doble.
2.o Remate a las 4.30 p. m., un lote de terreno, compuesto de 494.65 cs. v. c. con frente a la calle Araujo, entre las de Delgado y Tapalqué, próximo a los Nuevos Mataderos, a 1 1|2 cuadra de la avenida Provincias Unidas, adoquinada y con doble vía de tranvías camino a los Mataderos y plaza de Flores. Base, $ 2.50 vara cuadrada, muy barato. Por más datos y carteles con planos, Sarmiento 442|48, Buenos Aires. —Alchourrón Hnos. m23

Vicente P. Cacuri

BELGRANO — CON CEDU-

las. Dos notables petit hoteles. Pampa 2983 esquina Conesa y otro, Pampa 2991. Sobre estación Rosario. Con 180 trenes diarios. A 21 minutos de Retiro. A una cuadra del bulevar Crámer, con tranvías 33, 16, 97, 88 y a cinco de Cabildo. Tranvías 31, 34, 36 y los de Lacroze. Viviendas levantadas a todo costo, dotadas del más completo confort, y trazadas con un plan acertadísimo. Lo firma uno de los profesionales que hace honor a la ingeniería argentina. Detalles de cada una: Planta baja: Jardín, sala, vestíbulo, escritorio, comedor, fumoir, antecomedor, habitación o biblioteca, etc. Planta alta: Cuatro dormitorios, dos cuartos de baño bien instalados, vestíbulo, terraza. Subsuelo, pieza de huéspedes, salón de billar, o sala de esgrima, con baño contiguo, vestíbulo cocina con económica, pieza para el servicio y otras dos habitaciones. Montaplatos, entrada independiente para la servidumbre, calle ancha, con buena arboleda. Hay parquets, vitraux, y muchos detalles. Puede visitarse a cualquier hora. Hay cuidador. Se entrega con llave en mano. Base pesos 29.500 incluso 22.500 cédulas. Con pesos 130.50 mensuales, valor de las cédulas y algo al contado, puede usted adquirir esta valiosa propiedad. La importancia de esta ubicación está demostrada por la calidad del vecindario, y por el valor de las casas que ocupan. Hay muchas razones que hacen merecer las preferencias que tiene. Paraje muy alto, situación pintoresca, aires muy sanos, medios de comunicación rápidos y numerosos. Ahí la propiedad siempre mantiene altos valores. Ahí la renta señala siempre el más alto y seguro porcentaje. Se invita visitarlos. Remataré

EL DOMINGO 30 marzo, a las 3.15 p. m., en los mismos. Un detalle: El Banco Hipotecario Nacional ha tasado estas dos propiedades en 115.000 pesos. Pidan fotografías y otros datos a mis oficinas. Rivadavia 827. U. T. 6155 Libertad de 1 a 7.—V. P. Cacuri. m23

EN FLORES — CENTRAL—

Una buena casa habitación, avenida Provincias Unidas 2843, al lado del bulevar San Pedrito. Base pesos 16.800. Mitad a plazo. Consta de amplia sala, con frente imitación piedra, dos balcones, comedor, cuatro amplios dormitorios, despensa grande, cuarto de baño, y muchas comodidades, otro baño, etc. Mide 10 por 37. Muy bien construída. Con mucha luz, sol, aire. Tiene cloacas, aguas corrientes, gas, electricidad, adoquinado pago. A dos cuadras de Rivadavia, subterráneo, muy cerca de la plaza y estación, y con los tranvías 42, 45, 48 y 88 en la puerta, a dos cuadras los números 2 y 5, a cuatro cuadras el 89 y 99. Escuelas, colegios, teatro, mercado, correos, Bancos, todo ahí! Debe verse. Remataré

EL DOMINGO 30 de marzo a las 3 p. m. en la misma. V. P. Cacuri. m23

TIPO CHALET, CEDULAS —

En Flores. Linda y elegante casa nueva, al lado de Sud América, calle Canalejas 2381. Entre los bulevares Avellaneda, Boyacá y Gaona. Tranvías 99, 89 y 84, al subterráneo. Base pesos 8.500, incluso 6.800 cédulas. Llave en mano! Desocupada. Hay inquilino por 100 pesos mensuales (1.200 anual). Muy interesante, para vivir o renta. Tiene sala, comedor, dos dormitorios, baño bien instalado, cocina, dos piecitas, jardín al frente, techos de azotea, marquesina, notable verja de herrería artística. Detalles de lujo. Todo es de lo mejor que hay en plaza. Adoquinado pago, electricidad, gas, aguas corrientes. Recomiendo una visita. Hay cuidador, remataré

EL DOMINGO 30 de marzo a las 3.45 Allí.—Cacuri.

BASE $ 3.750 A PLAZO —San

Pedrito, Rivadavia. A una cuadra. Casa San Ramón 171. Tiene jardín, 2 habitaciones principales, baño, cocina, adoquinado municipal al día, aguas corrientes, al lado de Provincias Unidas. Buena situación. Poco dinero. Al alcance de todos! remataré

EL DOMINGO 30 de marzo, a las 2.30. Allí.—V. P. Cacuri. m23

AVELLANEDA 2245 ENTRE

Gavilán y Caracas. En la mejor situación de esa linda avenida. Muy cerca de la plaza y estación Flores. Buena casa habitación. Base pesos 9.250. Mitad a plazo. Consta de comedor, tres dormitorios y muchas comodidades, galería, jardín, adoquinado municipal al día, electricidad, aguas corrientes, etc. Mide 10 por 30. Tranvías 89 y 99 al frente, a 3 cuadras el subterráneo, y líneas 2, 5, 43, etc. Remataré

EL DOMINGO 30 de marzo, a las 2.30. Allí.—Cacuri. m23

Fray CAYETANO y BOGOTA

Los 2 lotes de terreno más lindos que quedan sobre la plaza y estación Flores. Entre muros de valiosos edificios. Con jardín hecho, adoquinado con cerco y vereda pagos. Lote Bogotá, al lado de Fray Cayetano, 10 por 20. Base pesos 16.50 vara. (Total pesos 3.300). Lote Fray Cayetano al lado de la esquina de Bogotá, frente al Este. Mide 10 por 28.59. Base, $ 15.75 la vara. (Total pesos 4.488.75). Se unen por los fondos. Ideal para petit hotel, casa de renta, o vivienda. Ahí ya no queda tierra a ningún precio! Sin comentarios. Visiten el sitio y harán el mejor elogio. Remataré

EL DOMINGO 30 de marzo, a las 2, en los mismos.—Cacuri. m23

BELGRANO — AVENIDA

Republiquetas 3202. Base pesos 6.800. Mitad a plazo. Casa flamante, recién terminada, llave en mano. Lista para habitar! Consta de comedor, 3 dormitorios, cocina, baño, buenos mosaicos, carpintería de cedro, cielos rasos de yeso, decoraciones, frente imitación piedra, luz eléctrica, adoquinado pago, aguas corrientes y otros detalles. A 3 cuadras de la avenida Crámer y a pocas de Cabildo. Es un regalo!

EL DOMINGO 30 de marzo, a las 4.30. Allí.—Cacuri. m23

TERRENITO CONTIGUO —

Base 250 pesos todo el lote, con frente a Pinto. Mide 127 varas con 12 varas 70 de frente. Remataré al mismo tiempo.—Cacuri. v30

ESTACION COLEGIALES—

Cédulas! Zapiola 580 y 582. Sobre Federico Lacroze y a dos cuadras de la estación. Dos hermosas casas nuevas, lindas y muy bien hechas. No se han construído para especulación. Base pesos 8.950, incluso 6.000 cédulas cada una. Renta anual pesos 1.080 ($ 90 mensuales). Cada una consta de sala, tres habitaciones, baño, cocina, terraza, cancel, celosías, azotea, adoquinado pago, electricidad, gas, aguas corrientes. Es muy buen negocio! Debe verse. Remataré

EL DOMINGO 30 de marzo, a las 4.30. Allí.—Cacuri. m23

Pedro Bravo y Cía.

(Vendida particularmente)

CON CEDULAS, CASA ES-

quina en Palermo. Carranza 2206 y Guatemala. Una cómoda casa habitación en un barrio de familias. A 3 cuadras de la Avenida Santa Fe. Base, $ 8.400, que recomo en cédulas argentinas.

EL DOMINGO 30 de marzo a las 3 p. m. en la misma propiedad. 18v03 sobre Carranza por 10v61 sobre Guatemala. Ad corpus. Sala, 3 dormitorios, todos a la calle, una pieza en altos, cuarto de baño, cocina y pileta para lavar. Construcción sólida, pisos de tea, cielos rasos de yeso y patio de mosaico. Está desocupada. Visítese. Títulos perfectos. Seña 8 o|o. Comisión 2 o|o. Informes, Corrientes 417.—Pedro Bravo y Cía. m23

F. González Muro y Cía.

UN BUEN NEGOCIO —Pro-

piedad calle Agrelo 3264, entre Loria y [illegible] de Noviembre. Mide 9x49 varas. A [illegible] rodeado de tranvías para todas direcciones. Buena edificación y consta de sala, comedor, 3 dormitorios, baño, cocina, [illegible] cielos rasos de yeso, patio de mosaico, luz eléctrica y comodidades, cloacas, adoquinado pago. Renta 230 $ mensuales. Base $ 16.500, incluso 10.000 cédulas argentinas del Banco Hipotecario Nacional.

EL DOMINGO 30 de marzo, a las [illegible] sobre la misma. v30

CASITA IDEAL PARA NO-

[illegible] calle Yatay 488, entre Cangallo y Potosí a 2 cuadras de la avenida Corrientes y una de la avenida Díaz Vélez y a [illegible] del subterráneo. Su buena edificación consta de sala, frente moderno, imitación piedra, con balcones, dos dormitorios, piecita, baño y servicio, cocina, cielos rasos de yeso, carpintería de cedro, patio mosaico, entrada de zaguán, zócalos de mármol, cancel y comodidades, cloacas y adoquinado pago. Base, $ 5.500, para liquidar.

EL DOMINGO 30 de marzo, a las 3.30 sobre la misma. v30

POR DIVISION DE CONDO-

minio, propiedad calle Carlos Calvo 3640 [illegible] del bulevar Boedo y Colombres [illegible] 10x53 varas. Ad corpus. Ideal por su ubicación, tranvías para todos rumbos de la capital y combinación subterráneo. Edificación en cal y consta de amplia sala con balcones, frente moderno imitación piedra, entrada de zaguán, revestimiento mayólicas, [illegible] 4 grandes dormitorios, pieza en altos con marquesina de cristal, cuarto de baño, cocina, servicio, celosías en todas las habitaciones, carpintería de cedro, cielos rasos de yeso, patio mosaicos, parral, luz eléctrica, cloacas, adoquinado pago y comodidades generales. Base, $ 18.500, incluso 10.000 cédulas argentinas del Banco Hipotecario Nacional.

EL DOMINGO 30 de marzo, a las 4.30 sobre la misma. v30

AQUI ESTA LO QUE Vd.

busca a un paso de avenida San Juan. Vicente 1246, entre San Juan y Cochabamba. Mide 10 por 52 1|2 varas. Ad corpus. Zona importantísima, tranvías para todas direcciones. Su edificación consta de 3 dormitorios, comedor, 2 piecitas, servicio, cocina, galpón al frente y medianeras pagas, adoquinado pago y comodidades. (No hay contrato). Base, $ 20 la vara cuadrada, pudiendo dejarse 11.000 $ en hipoteca a uno o dos años de plazo, con 7 o|o de interés.

EL DOMINGO 30 de marzo, a las 5 p. m. en la misma. Seña, 5 o|o. Comisión, 2 o|o. Títulos perfectos. Más datos a nuestra oficina Independencia 3526. U. T. 291, Mitre. v30

Angel Velaz y Cía.

Azcuénaga 1265

A 1 1|2 CUADRA DE SANTA FE

CONFORTABLE CASA CON GARAGE 12 x 68.50 vs.: 822 v.c,

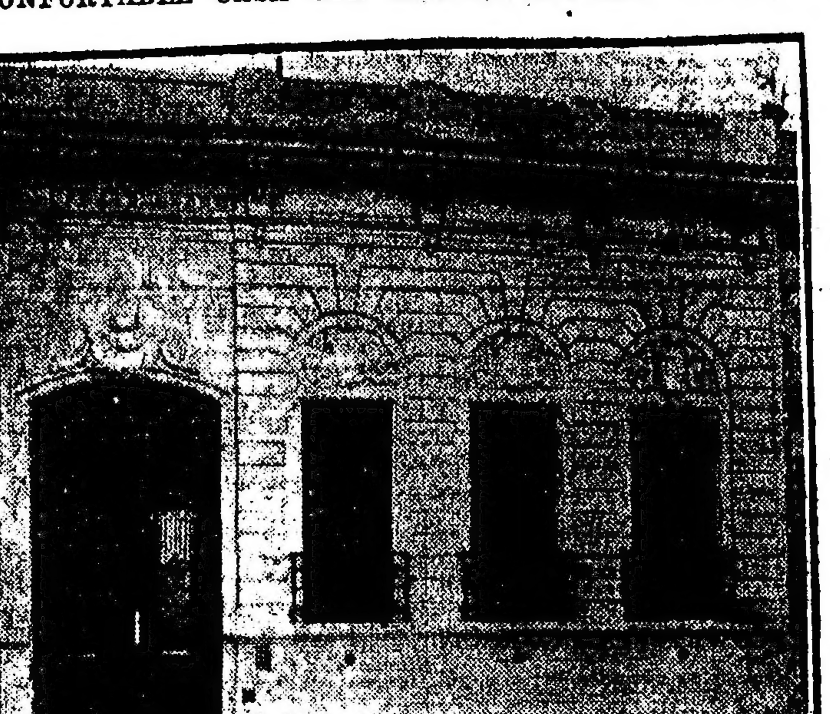

BASE $ 60.000 - A PLAZOS

EQUIVALENTE A $ 73 LA VARA

1p

COMODA PROPIEDAD BA-

ja, con garage. Azcuénaga 1265, a 1 1|2 cuadra de Santa Fe. Edificio en perfecto estado, con mucha luz y aire. Moderno frente imitación piedra, entrada para automóvil, gran sala, escritorio, gran comedor, 3 amplios dormitorios, cuarto de baño, departamento independiente de 3 piezas y baño para el servicio, garage, cocina, jardín, galerías, muros empapelados, techo azotea, buena carpintería, etc. Edificada en terreno que mide 12 varas de frente, por 68.50 varas de fondo y superficie de 822 varas cuadradas. Ad corpus. Base pesos 60.000 (equivalente a pesos 73 la vara cuadrada), pudiendo el comprador dejar en hipoteca, sobre la misma propiedad, hasta pesos 40.000 a 1 o 2 años de plazo con 7 1|2 por ciento de interés anual, en cuyo caso el vendedor designará el escribano para la escrituración.

EL MIERCOLES 9 de abril a las 3 p. m. en nuestra casa, San Martín 329 donde pueden solicitarse informes, prospectos con fotografía y revisarse los títulos. La propiedad puede visitarse todas las tardes de 1 a 3 con tarjeta nuestra. Seña 8 o|o, Comisión 2 o|o.—Angel Velaz y Cía. m20

CASA, HUMBOLDT 1191 EN-

tre Castillo y Loyola, a 1 cuadra de Rivera, rodeado de importantes fábricas como la de Dell'Acqua y otras, adoquinado pago al frente y cloacas instaladas. Tiene 4 habitaciones de material, patio, etc., en terreno de 13 varas de frente por 15 de fondo. Base pesos 5.000.

EL DOMINGO 30 de marzo a las 3 en la propiedad. Seña 8 o|o. Comisión 2 o|o. Informes, San Martín 329.—Angel Velaz y Cía. m23

BUEN TERRENITO A PO-

cas varas de la estación Colegiales. Calle Crámer entre F. Lacroze y Olleros, barrio de modernas construcciones. Mide 10 varas de frente por 21.41 en un costado y 21.52 en otro, superficie 213.60 v. c. Base pesos 10 la vara cuadrada.

EL DOMINGO 30 de marzo a las 4 en el terreno. Seña 8 o|o. Comisión 2 o|o. Planos en San Martín 329.—Angel Velaz y Cía. m23

A. E. García de la Vega

JUDICIAL, en Flores, QUIR-

no 616. Un buen lote de terreno con construcciones. A una cuadra de la avenida San Pedrito, a 2 de la de Directorio y a 3 del adoquinado y de los tranvías. Por disposición del señor Juez de 1 a. Instancia en lo Civil doctor Klappenbach, secretaría Ofrio, en los autos testamentarios de doña María Generosa Beltrán de Riveiro. Base con retasa 3.408.58 pesos moneda nacional.

EL DOMINGO 30 de marzo a las 4 p. m. en el mismo terreno. Sus dimensiones son 8 m. 66 por 47 m. 23, esto es, 10 varas por 54.54. Cerco tejido y jardín al frente, una pieza, cocina de madera, y pozo. 8 o|o a cuenta de precio y 2 o|o comisión. A. E. García de la Vega, Talcahuano 612, escritorios 9 y 10. U. T. 4641, Libertad. m16

Delfor del Valle

JUDICIAL DE LA PROPIE-

dad esquina Lavalle 1693.99 y Rodríguez Peña 507. 15 metros 14 de frente a Lavalle por 21 metros 30 a Rodríguez Peña, 2 metros 06 de ochava, 23 metros 08 en el costado Este y 16 metros 65 en el Norte. Compuesta de dos edificios, la esquina Lavalle 1699 y Rodríguez Peña 507 un almacén, 2 habitaciones y servicio y una casa Lavalle 1693, con 6 habitaciones, cocina, baño, etc. Con edificio de azotea, tirantes de madera dura, cielorraso de yeso, piso de pino de tea. Vestíbulo de cristal, piso de mosaico, etc. Por orden del señor juez de la instancia de la Capital, doctor Pedro N. Meléndez, secretaría del doctor José C. Miguens en el juicio seguido por la Caja Crédito Hipotecario, contra la sucesión de don Manuel L. Campos. Tasación, 92.000 m|n. Base de venta dos terceras partes, pesos 61.333.34 m|n.

EL SABADO 12 de abril a las 3 de la tarde, en mi escritorio, Sarmiento 643. Seña, 8 o|o. Comisión, 2 o|o.—Delfor del Valle. v10a.

Luis F. Muro

JUDICIAL — EN MAR DEL

Plata, calle Ayacucho y Jujuy, manzana 139, barrio Norte a cuatro cuadras del balneario La Perla.

EL DOMINGO 30 de marzo de 1919 a las 3 de la tarde sobre los mismos terrenos de acuerdo al siguiente edicto judicial: Por disposición del señor juez de primera instancia en lo civil y comercial de la capital de la provincia de Buenos Aires doctor Obdulio F. Siri, se hace saber por quince días, que el martillero don Luis F. Muro ha sido autorizado en el juicio seguido por don Félix Aragone contra don Rodolfo Gritti, por cobro hipotecario para vender en público remate la propiedad de Gritti, ubicada en el ejido de la ciudad de Mar del Plata, que forma parte de la manzana 139, compuesta de los lotes de terreno números 13, 19, 20, 21, 22 y 23 con las superficies y bases siguientes: Lote 13, de 8.66 metros por 43.30 con la base de 1.815.50 pesos. Lote 19, de 8.66 metros por 25.98, con la base de pesos 1.059.60. Lote 20, de 8.66 metros por 34.64, con la base de pesos 1.452. Lote 21, de 8.66 metros por 43.30, con la base de pesos 1.815.50. Lote 22, de 8.66 metros por 43.30, con la base de 1.815.50 pesos. Lote 25, de 8.66 metros por 34.64, con la base de pesos 1.452. La venta tendrá lugar sobre el mismo bien.

EL DIA 30 de marzo a las 3 de la tarde, debiendo el que resulte comprador entregar al martillero el 10 o|o como seña y dinero efectivo y abonar de su cuenta al mismo la comisión de 2 o|o como seña; se previene que el título de propiedad se halla agregado a los autos y que dicho bien reconoce la hipoteca que se ejecuta por siete mil pesos y la segunda con otros bienes a favor del Banco de la Nación Argentina, por ocho mil novecientos pesos como igualmente dos embargos a favor de Aragone y del Banco citado. Los autos respectivos tramitan por la secretaría actuaria interinamente a mi cargo.—La Plata, marzo 6 de 1919.—Luis Berri, secretario. Otros informes, al martillero Av. Luro 2561 Mar del Plata. v29

PROXIMOS REMATES Y FERIAS DE GANADOS

Pedro y Antonio Lanusse

MAÑANA

En BALCARCE

4.900 vacunos

incluso 3500 novillos

de 1 1|2 a 3 años

en las instalaciones de los señores Salomone y Cía.

Hoy sale el tren de Constitución a las 8.15 p. m. y llega a Bahía Blanca a las 7 a. m. v28

DAREMOS PRINCIPIO a las

ventas a la 1 de la tarde, con las haciendas perfectamente clasificadas en lotes para invernada, cría y consumo de acuerdo al siguiente detalle: 900 novillos Durham, de 1 1|2 y 2 años, especiales en clase y estado, tipo definido, sola marca, procedencia de La Constancia, del señor Nereo Corsetto; 350 novillos mestizos Durham, 2 1|2 y 3 años, carne gorda y gordos. 350 novillos mestizos Durham 2 1|2 y 3 años, buen estado, 2 marcas. 200 novillos mestizos Durham, 2 años, buena clase y estado, sola marca. 300 novillos mestizos Durham 2 años b. clase y estado, 2 marcas. 180 novillos mestizos Durham 1 1|2 y 2 años, muchos buen estado, sola marca. 500 novillos id id 1 1|2 y 2 años, buena clase y estado, sola marca, 450 novillos mestizos Durham de 1 1|2 a 2 años, en lotes de sola marca, 100 novillos mestizos de 1 1|2 años, especiales en clase y estado, 1 marca, 120 novillos mestizos Durham gran estado, una marca, 200 vacas mestizas Durham gran clase y estado, servidas con 200 terneros al pie, mochos y castrados. 120 vacas mestizas Durham, incluso 60 terneros al pie, 1 marca, 150 vacas mestizas Durham con 120 terneros al pie, buen estado, 100 vacas mestizas Durham, gran clase y estado, servidas, 1 marca, 50 vacas mestizas Durham servidas, 120 vaquillonas de 1 1|2 y 2 años, buena clase y estado, 1 marca, 70 vaquillonas Durham 2 años, buen estado, 100 vacas gordas, 200 vacas y novillitos, al corte. HACIENDA LANAR: 300 capones gordos en lotes; 450 ovejas Lincoln al corte, buen estado.—Nota: Nos permitimos recomendar a los señores invernadores, muy especialmente los lotes de novillos que concurrirán al remate por su gran clase Durham y de muy buen desarrollo. Comisión, 2 o|o a cargo del comprador y 2 o|o a cargo del vendedor. Por informes a nuestro escritorio y en Balcarce al señor Juan A. Martínez.—Pedro y Antonio Lanusse, Belgrano 836. v28

EN MAZA, F. C. PACIFICO.

Liquidación 4.000 vacunos, incluso 2.400 novillos, 16.000 lanares.

EL DOMINGO 6 de abril, en el establecimiento El Triángulo, a la 1 p. m., con las haciendas clasificadas en lotes y de acuerdo al siguiente detalle: 150 novillos muy buena clase, 4 años, listos, 150 novillos id id id 3 años, listos, 200 novillos id id, 4 años, casi listos, 150 novillos id id, 3 años, casi listos, 250 novillos muy buen estado y clase, 2 1|2 años; 200 novillos muy buena clase y estado, 2 1|2 años, 550 novillos muy buena clase y estado, 2 años; 300 novillos muy buena clase y estado, 1 1|2 años, 150 novillos muy buena clase y estado, 1 año; 250 vaquillonas muy buena clase y estado, 3 años, preñadas, 350 vaquillonas muy buena clase y estado, 2 1|2 años, servidas; 250 vaquillonas id id, 1 1|2 años, servidas; 400 vacas buena clase y estado, servidas, con 400 terneros al pie, 50 vacas mestizas, secas, gordas.
HACIENDA LANAR—4.000 ovejas Lincoln muy buenas, servidas, con 3 o|o de carneros, procedencia Magdalena y Loo; 3.000 ovejas buen Lincoln, servidas, 3 o|o carneros, procedencia Leloir; 2.500 ovejas buena cruza Lincoln, 3 o|o carneros procedencia Leloir; 500 ovejas Rambouillet en parición, procedencia Loo; 3.000 borregos buen Lincoln, muy buen estado. 3.500 borregos buen Lincoln muy b. estado. 500 capones b. Lincoln muy buen estado. Para facilitar la venta se clasificarán las haciendas en lotes de 500 a 1.000 cabezas. Los concurrentes podrán almorzar en Maza, donde hay comodidades. Después del remate se correrá un tren especial de Maza a Catriló que alcanzará al que pasa por ésta a Buenos Aires. Por más datos a nuestro escritorio en ésta.—Pedro y Antonio Lanusse, Belgrano 836. v31

En BAHIA BLANCA

3.500 vacunos

20.000 lanares

El miércoles 2 de abril

A LA 1.30 P. M. v31

EN LAS INSTALACIONES

de la Sociedad Rural, en Bordeu, con las haciendas clasificadas en lotes y de acuerdo con el siguiente detalle: 100 novillos mestizos gordos, 1.500 novillos mestizos y cuarterones de 2 a 4 años, para invernada; 100 bueyes buen estado, 800 novillos mestizos, 1 año, 100 vacas gordas, 600 vacas mestizas y cuarteronas, con 350 terneros al pie, 300 vaquillonas mestizas.
HACIENDA LANAR — 1.800 capones cruza Lincoln gordos, 3.500 capones cruza, consumo e invernada, 2.000 capones Rambouillet invernada, 10.000 ovejas cruza y Rambouillet, 2.200 borregos cruza; 500 borregos Lincoln. A la 1.15 p. m. saldrá de la estación B. Blanca, Pacífico, el tren especial a Bordeu. En el mismo local de las ferias hay comodidades para embarcar las haciendas a cualquier punto de la República. Comisión, 2 o|o a cargo de los compradores y 2 o|o a cargo de los vendedores en haciendas generales. v31

EN LA NARANJA, F. C. S.—

3.500 vacunos, lanares y yeguarizos.

EL VIERNES 11 de abril en el establecimiento La Graciela, liquidación por cuenta de los señores Eduardo G. Moreno y Cía., por entrega del campo—Pedro y Antonio Lanusse, Belgrano 836. v31

Pedro Marzano y Cía.

14 REMATE FERIA EN JO-

sé C. Paz, F. C. P.

EL VIERNES 28 de marzo a las 2 p. m. 348 vacunos, haciendas generales: 32 novillos buena clase y estado, 25 novillitos año y 1|2 para invernada, 20 vacas gordas para matadero, 5 vacas preñadas, 100 terneros y terneras de tambo, 35 vaquillonas en buen estado. Un tambito propiedad del señor Julio Otamendi compuesto de lo siguiente: 30 vaquillonas de 1 a 1 y 1|2 años, 10 terneros; 15 vacas con cría, 10 vacas preñadas; 1 toro de 2 a 3 años. v28

Eduardo Montes

20 POTROS PESADOS MUY

especiales, remataré en mi local Lavalleja 267, a 1|2 cuadra de Triunvirato

EL DOMINGO 30, a las 2.30 venderé 20 notables potros tiro pesado, muy especiales, corpulentos y muy gordos de lo mejor que viene a venta. 1p

40 YEGUAS ESPECIALES

remataré

EL DOMINGO 30, a las 2.30 venderé 20 yeguas especiales marca Julio M. Campos, 20 yeguas especiales pesadas, 20 potros livianos y cuarterones. 1p

PROXIMOS REMATES Y FERIAS DE GANADOS

ADOLFO BULLRICH & Cía.

3.700 *VACUNOS DURHAM*

en Roque Pérez, F. C. S.—Haciendas de alta mestización y muy buen estado, marca líquida del señor Javier Laurenz, existente en el establecimiento San Francisco de Atucha, distante 3 leguas de Roque Pérez, F. C. Sud y sobre la estación desvío Atucha del F. C. La Plata a Meridiano V. Liquidación total por orden y cuenta de los señores Laurenz y Cía., por arrendamiento del campo. Toda hacienda muy buena, incluso lotes de vacas de clase excepcional con y sin crías al pie y vaquillonas servidas por toros puros por cruzamiento. Detalle: 365 vacas de clase excepcional, gordas, servidas, con 365 terneros de 7 meses al pie, de gran desarrollo, mochos, los machos castrados; 303 vacas de muy buena clase, con 303 terneros de 4 y 5 meses al pie, buen desarrollo, mochos, los machos castrados; 200 vacas de gran clase, con 200 terneros al pie, muy buenos, mochos, los machos castrados; 120 vacas de buena clase, con 120 terneros al pie, mochos, los machos castrados; 50 vacas de buena clase, con 50 terneros al pie, mochos, los machos castrados; 106 vacas con 106 terneros al pie; 20 vacas lecheras, buena clase y estado, con 20 crías al pie; 180 vaquillonas 2 1|2 y 3 años, buena clase con 180 crías de 4 meses al pie; 483 vacas secas, servidas y preñadas; 246 vaquillonas de 2 1|2 y 3 años, servidas; 280 vaquillonas 2 1|2 y 3 años, muy buenas, servidas; 70 toros puros por cruzamiento, de 3 a 6 años; 15 toros puros por cruzamiento; 30 yeguarizos tiro liviano. La venta se realizará

EL MARTES 8 de abril, a las 12 m., en el mismo establecimiento, después de un almuerzo campestre, con las haciendas a la vista y debidamente clasificadas en lotes. Trenes: Los concurrentes de esta capital tienen tren de Constitución el día de la venta a las 7.35 de la mañana, pasa por Empalme Lobos a las 9.51 a. m., por Lobos a las 9.58 a. m. y llega a Roque Pérez a las 10.52 de la mañana. En Roque Pérez habrá coches para el traslado de los concurrentes hasta el establecimiento. Terminado el remate correrá un tren especial con coche-restaurant hasta Buenos Aires, debiendo los interesados viajar con sus respectivos pasajes. Comisión, 4 o|o en haciendas generales y 6 o|o en reproductores a cargo de los compradores. Otros informes en nuestra casa, Florida 273, Buenos Aires.—Adolfo Bullrich y Cía. m27

2.100 *VACUNOS DURHAM*

en Lobería, F. C. S.—Haciendas de buena clase y estado, incluso 1.300 novillos buen mestizo Durham de 1 1|2 a 3 años, vacas con y sin cría y vaquillonas en nuestro primer remate-feria de haciendas generales que realizaremos en Lobería, F. C. S. de acuerdo con el siguiente detalle: 250 novillos de 3 años, buen mestizo Durham, buen estado (una marca): 250 novillos de 2 y 2 1|2 años, buen mestizo, carne gorda (2 marcas); 550 novillos de 1 1|2 a 2 años, buena mestización Durham buen estado, en 2 lotes; 200 vacas buen mestizo y en muy buen estado, con 200 crías al pie, 170 vacas secas buen mestizo, carne gorda (en lotes); 120 vaquillonas de 2 1|2 y 3 años, alta mestización Durham, servidas carne gorda (una marca); 50 novillos de 3 años, buen mestizo, gordos; 110 vacas incluso 55 crías buen mestizo y buen estado.

EL MARTES 10 de abril, a la 1 p. m., en las instalaciones del señor Alfredo D. Campos, con las haciendas a la vista y en lotes apropiados. Trenes: Los concurrentes de esta capital tienen tren la víspera del remate que sale de la estación Constitución a las 8.15 de la noche. Comisión, 2 por ciento al vendedor y 2 o|o al comprador en haciendas generales y 3 o|o de cada parte en reproductores y yeguarizos. Pedidos de local y otros informes, en nuestra casa, Florida 269-273 y San Martín 254, Buenos Aires, al señor Antonio Macchi en Lobería o en nuestro escritorio Necochea.—Adolfo Bullrich y Cía. m26

2.900 *VACUNOS DURHAM*

en Villa Sauze, F. C. O., de los cuales 2000 vacas y crías de muy alta mestización Durham y gran estado, sola marca del establecimiento La Emilia, del señor Juan T. López, incluso lotes como para planteles. Esta hacienda, producto de una cuidadosa selección, que viene realizándose desde hace 19 años, habiendo contado desde su iniciación con vacas de los señores Marcelo y Máximo Paz, ya muy buenas entonces y vacas de los señores Saalazar de Pehuajó y luego ha tenido siempre a su servicio toros de Unzué, de Martínez de Hoz, Casey y de los planteles de pedigree de La Emilia, cuyos vientres han sido servidos por toros de las más acreditadas cabañas nacionales y productos importados, de altos precios, adquiridos por el señor López, en las exposiciones, y en nuestro patio. Están servidas con un 4 o|o de toros que se incluyen en esta venta. Las 900 cabezas restantes, proceden del establecimiento del señor Fco. Camerlinck, y 600 de ellas forman un tambo en plena explotación. Buena hacienda y buena lechera; toda muy mansa y productos también de una prolija selección; no hay vacas viejas y son todas sanas de tetas, calculándose un rendimiento de 6 litros diarios de leche. Detalles:

Hacienda de La Emilia, de López: 800 vacas de muy buena clase, con 800 terneros al pie, los machos castrados y descornados, en lotes de 200 piezas; 400 vacas servidas, muy buena clase, en lotes de 100 piezas; 60 toros de servicio, origen Martínez de Hoz, Unzué, Casey y planteles de La Emilia, en lotes; 10 padrillos de 3 y 4 años, Shire puros por cruza, hijos de importados; 1 manada mestiza Shire, compuesta de 1 padrillo, 21 yeguas y 18 crías.

Haciendas del señor Fco. Camerlinck (por liquidación total de su hacienda tambera); 100 vacas buena clase y estado, tamberas, con 100 terneros al pie. 100 vacas buena clase y estado, amberas, con 100 terneros al pie; 200 vacas servidas y preñadas tamberas; 12 toros de servicio, origen La Escondida, de Brown; Lionel, de Drabble, y Marion de C. Brown; 150 vacas buena clase y estado, con 150 terneros al pie. La venta se realizará

EL JUEVES 3 de abril a las 12 m., en el mismo establecimiento La Emilia, sobre la estación Villa Sauze, F. C. O., después de un almuerzo, con las haciendas a la vista y debidamente clasificadas en lotes.

Trenes: Los concurrentes de esta capital, tienen tren de la estación Once la víspera del remate a las 9.45 de la noche, este tren pasa por Bragado a las 2.35 a. m. por Lincoln a las 5.15 a. m., por Roberts a las 6.30, por Pasteur a las 7.06 a. m. y llega a Villa Sauze a las 9.36 de la mañana. Llevará agregado un restaurant especial para el servicio de los concurrentes. En Villa Sauze habrá coches para el traslado de los interesados. Comisión 4 o|o en haciendas generales y 6 o|o en reproductores y yeguarizos a cargo de los compradores. Otros informes en nuestra casa Florida 273, Bs. Aires.—Adolfo Bullrich y Cía. m22

1.100 *VACUNOS DURHAM*

en el Azul.—Haciendas de buena clase y estado en nuestro 100. remate-feria de haciendas en el Azul, F. C. S. Comprende esta venta 1.100 vacunos Durham incluso novillos de 1 1|2, dos, dos y medio, 3, 3 1|2 y 4 años, buena clase y estado incluso lote de una marca y dos marcas, gordos y carne gorda; vacunos al corte buena clase, terneraje grande; vacas y vaquillonas secas, buena clase y estado, una marca; vaquillonas de 1 1|2 años, b. clase y vacas gordas para matadero. La venta se realizará de acuerdo al siguiente detalle: 100 novillos de 3 y 3 1|3 años, gordos, una marca; 100 novillos de 3 y 4 años, carne gorda, 2 marcas, 100 id id 2 1|2 y 3 años, buena clase y buen estado; 250 id id 1 1|2 años, id id id id id. 50 id id 1 1|2 y 2 años id id id id id; 200 vacunos al corte buena clase, terneraje grande; 150 id id id id id id id, 44 vacas y vaquillonas secas, buena clase y estado, una marca; 65 vaquillonas de 1 1|2 años, buena clase, una marca; 40 vacas gordas para matadero.

EL LUNES 31 de marzo, a las 12 m., en las instalaciones de la Sociedad Rural del Azul, F. C. S., con las haciendas en lotes apropiados y a la vista. Trenes: Los concurrentes de esta capital tienen tren la víspera del remate que sale de la estación Constitución a las 9.45 de la noche. Comisión, 2 o|o al vendedor y 2 o|o al comprador en haciendas generales y 3 o|o de cada parte en reproductores y yeguarizos. Pedidos de local y otros informes, en nuestra casa, Florida 269|273 y San Martín 254 o en nuestra sucursal del Azul, F. C. S.—Adolfo Bullrich y Cía. m21

EL TAMBO DE GROSSO, en

Longchamps, Liquidación total del afamado tambo de los señores Juan y Pedro Grosso, de Glew, F. C. S., que comprende 450 piezas, de muy buena mestización Durham y muy buen estado, producto de una mestización que viene realizándose desde hace más de 40 años. El tambo se halla en plena explotación y a las vacas se les calcula un rendimiento de 9 litros diarios. Detalles: 140 vacas, buena clase y estado con 136 crías al pie, 30 vacas servidas, muy adelantadas en preñez, 30 vaquillonas 2 1|2 a 3 años, adelantadas en preñez, 50 vaquillonas de 1 1|2 años, sin servir, 50 novillos de 1 y 1 1|2 años, 3 toritos de 1 y 1 1|2 años, hijos de las lecheras. La venta se realizará

EL VIERNES 4 de abril a las 2 de la tarde en las instalaciones del señor Emilio Burgwardt, en Longchamps, F. C. S., cedidas galantemente. Los concurrentes de esta capital tienen tren de Constitución el día de la venta a las 12.53 de la tarde, y llegan a Longchamps a la 1.38 p. m. Comisión 4 o|o en haciendas generales y 6 por ciento en reproductores yeguarizos a cargo de los compradores. Otros informes en nuestra casa, Florida 273, Buenos Aires.—Adolfo Bullrich y Cía. m24

3.700 VACUNOS DURHAM,

de 1 marca en R. Pérez, F. C. S. Haciendas de alta mestización y en buen estado, marca líquida del señor Javier Laurenz, incluso vacas con y sin crías y servidas, vaquillonas servidas y toros puros por cruza, existentes en el establecimiento San Francisco, distante 3 leguas de Roque Pérez, F. C. S., y sobre la estación Desvío Atucha del F. C. La Plata a Meridiano V. Venta por orden y cuenta de los señores Laurenz y Cía.

EL MARTES 8 de abril, a las 12 m., en el mismo establecimiento, después de un almuerzo campestre, con las haciendas a la vista, y debidamente clasificadas en lotes. Oportunamente detalles completos. Adolfo Bullrich y Cía. m22

HACIENDAS EN CHASCOMÚS, F. C. S. 98 remate feria de haciendas generales en Chascomús, F. C. Sud con el concurso de acreditados establecimientos de la zona.

EL LUNES 7 de abril a las 12 m. en nuestras instalaciones con las haciendas en lotes apropiados. Pedidos de local y otros informes en nuestra casa Florida 273, Buenos Aires o al señor Guillermo Mc Innes en Chascomús, F. C. S. Comisión 2 o|o al vendedor y 2 o|o al comprador en haciendas generales y 3 o|o de cada parte en reproductores y yeguarizos.—Adolfo Bullrich y Cía. m19

BERKSHIRE DE PEDIGREE—8 cerdos machos y 12 hembras Berkshire de pedigree, de la cabaña Miraflores, de los señores Ramos Mexía y Bengolea, se rematarán

EL MIERCOLES 2 de abril, a las 2.30 p. m., en nuestra casa, San Martín 254, previa exhibición. Comisión a cargo de los compradores.—Adolfo Bullrich y Cía. m27

Julio L. Peña y Cía.

PRIMER REMATE

2.000 vacunos 2.000

En Juan N. Fernández

EL SABADO 5 DE ABRIL

Próximamente mayores detalles

v31

Eduardo Jolly

EN GENERAL RODRIGUEZ

F. C. O. 304 remate feria de haciendas generales.

EL SABADO 5 de abril [illegible] vacunos. Oportunamente detalles. Pedidos de local e informes dirigirse directamente a la feria o a mi escritorio en Buenos Aires, calle 25 de Mayo número 12. v28

TAMBOS — EN GENERAL

Rodríguez, F. C. O. 60 remate especial de 3 tambos completos.

EL DOMINGO 13 de abril. Oportunamente detalles.—Eduardo Jolly. v28

EN GENERAL RODRIGUEZ

F. C. O. 305 remate feria de haciendas generales.

EL DOMINGO 20 de abril. Oportunamente detalles.—Eduardo Jolly. v28

TAMBOS — EN GENERAL

Rodríguez F. C. O. 61 remate especial de 3 tambos completos.

EL DOMINGO 27 de abril. Oportunamente detalles.—Eduardo Jolly. v28

Lanús y Peralta Ramos

EN MERLO, F. C. OESTE—

550 remate-feria de haciendas generales en nuestras instalaciones.

700 vacunos 700

HOY a la 1.30 p. m.

Detalle: 20 vacas gordas, 75 vacas Durham, para invernada, 50 vacas Durham, buen estado, con 50 crías al pie; 70 vaquillonas Durham, 3 años servidas; 50 vaquillonas Durham, 2 años, buen estado; 75 vaquillonas Durham, de 1 y 1 1|2 años; 60 novillos Durham, 2 años, buen estado; 100 novillitos Durham, 1 y 1 1|2 años, buen estado; 100 terneros de tambo, en lotes; 50 vacunos al corte.—Nota: Todas las haciendas que se nos consignen deberán venir acompañadas de sus respectivas propiedades, pues de lo contrario no serán puestas en venta. Pedidos de local e informes, a nuestro escritorio, Reconquista 46, U. T. 2121, Avenida o a nuestro representante en Merlo, señor H. de la Serna, U. T. 3 Merlo.—Lanús y Peralta Ramos. v28

Norberto Bastanchuri

EN MARCOS PAZ, F. C. S. Y

C. G. P. B. A. 124 remate feria de haciendas generales en mis instalaciones.

EL MARTES 1.o de abril, para el cual tengo anotados hasta la fecha 400 vacunos, incluso 200 novillos y novillitos tamberos. Próximamente detalles completos. Por pedidos de local, e informes a mi escritorio en Marcos Paz. U. T. 8 N. Bastanchuri. v28

VICTOR AGUILAR
En CORONEL PRINGLES

F. C. S.

3.000 VACUNOS 3.000

incluso:

1500 - NOVILLOS - 1500

de 1, 2, y 3 años

1500 - LANARES - 1500

208 REMATE FERIA — EL

SABADO 5 de abril, a la 1 p. m. en mis instalaciones. Por informes a mi escritorio en C. Pringles, C. Pellegrini 68.—V. Aguilar. v4a.

Manuel C. Nalé

EL LUNES 31 DE MARZO

remataré a las 2 p. m. en mi casa Cangallo, 2549 al 99, lo siguiente: 1p

POTROS MARCA ANASA-

garri, de Navarro, remataré un lote de 15 notables potros pesados, de esta acreditada marca. v29

25 POTROS PESADOS Y LI-

vianos, marca Iraola de Rauch, 25 yeguas percheronas de la misma marca. v29

25 YEGUAS Y POTROS muy

buenos, procedentes de Maipú, tipos pesados y livianos, 60 yeguas y caballos diversos, carros, carruajes, guarniciones, etc.—Manuel C. Nalé. v29

FIORITO Hnos. & SAMBRIZZI

Representante general Carlos J. Ratti

LIQUIDACION DE TAMBO

En MERLO F.C.O.

EL JUEVES 3 DE ABRIL

de 1919 a la 1 p. m. Remate especial, liquidación total de, reputado tambo del señor Graciano Gallardo, en las instalaciones del señor Nicandro [illegible] gentilmente cedidas.

700 vacunos [illegible] marca líquida.

DETALLE

200 vacas con [illegible] terneros, 60 chicos; 70 de 2 a [illegible] el resto 5 meses arriba.
65 vacas preñadas
35 vaquillonas de [illegible] a 3 años, preñadas.
40 vaquillonas de [illegible] años servidas.
40 vaquillonas de [illegible] año.
20 novillitos de [illegible] año.
1 toro tostado [illegible] pedigree
1 toro procedente [illegible] Leza, puro por cruza
2 toritos de [illegible]

OTRAS PROCEDENCIAS

50 vacas especiales [illegible] terneros, incluso 10 toritos [illegible] año muy buena clase.
3 toros Holando.

También se arrienda el campo de 140 cuadras, en 3 potreros, se venderá útiles y mejoras etc. Comisión [illegible] a cargo del comprador y 6 o|o p. reproductores. La hacienda y el campo pueden ser revisados desde ya en Merlo, pidiendo por el cuidador Juan Pirovano que los llevará al tambo. Informes a nuestras oficinas Perú 166 Buenos Aires [illegible] 36 (Avenida).—Fiorito Hnos y Sambrizzi. v30

JUAN JOSE LINARI

EL VIERNES 28 de MARZO

en mi local, Belgrano [illegible] a las 2 p. m., remataré: v28

20 POTROS PERCHERONES

zainos y colorados [illegible] muy acreditada marca Juan Bidondo, procedentes de Madariaga. Hoy en exhibición. v28

30 BUENOS CABALLOS DE

tiro y silla de la [illegible] marca Videla Dorna, procedentes de Monte, 40 yeguas pesadas, marca del señor Alegri, procedentes de Newton; 24 yeguas de tiro, cuarteronas, procedentes de Labarden; 24 caballos y yeguas de tiro y silla, procedentes de Chascomús; 30 yeguas cuarteronas gordas, procedentes de Dairesco [illegible] yeguas de igual clase, procedentes de General Paz; varios caballos y yeguas de tiro solo y silla, lonas, guarniciones [illegible] en general.—Nota: Se reciben consignaciones hasta las 12 m. del día del remate.—Juan José Linari. v38

MIGUEL Y ANGEL CASTELLAR
(ANTES MANUEL CASTELLAR e hijos)

3.000 VACUNOS, 4.000 lanares, en Azul, F. C. S.—490o. remate-feria de haciendas en nuestras instalaciones de Azul, F. C. S.

EL DOMINGO 30 de marzo, a la 1.30 del día con las haciendas debidamente clasificadas, venderemos las siguientes anotadas y demás que concurran, a saber: 300 novillos Durham 3 años, buena clase y estado; 300 id id 2 y 1|2 años, buena clase, gordos; 300 id id 1 y 1|2 años, buena clase; 200 id id 1 y 1|2 años, buena clase, 1 marca; 250 vacas mest. gordas; 200 id id de invernada, buena clase; 200 vaquillonas Durham 2 años, buena clase; 200 id id 1 y 1|2 años, buena clase; 200 vacas y terneros Durham, buena clase; 200 id id buena clase; 200 id id buena clase, delgadas; 500 animales vacunos al corte; 4.000 capones, ovejas y borregos Lincoln, gordos, para invernada y cría de distintas procedencias. Seguramente habrá más haciendas que las anotadas. Por consignaciones o informes, dirigirse a nuestros escritorios de Azul o capital, Sarmiento 643.—Miguel y Angel Castellar. m34

5.000 ANIMALES LANARES

mestizos Lincoln gordos, para invernada y cría. Liquidación de la hacienda lanar del señor Carlos Etchelecu por entrega de campo, y otros.

EL MARTES 1.o de abril en nuestras instalaciones de Coronel Pringles, F. C. S. y R. a P. B. Con las haciendas debidamente clasificadas venderemos las siguientes mencionadas, cuyo detalle aproximado es como sigue: 500 capones mestizos Lincoln 2 dientes buena clase y estado; 2.000 ovejas Lincoln de 2, 4 y 6 dientes de buena clase y estado; 750 borregos Lincoln dientes de leche; 750 borregas Lincoln dientes de leche. Seguramente concurrirán otras haciendas. Por consignaciones o informes dirigirse a nuestras casas de Coronel Pringles, Azul o capital, Sarmiento 643.—Miguel y Angel Castellar. v31

EN CORONEL SUAREZ F.

C. S. y F. C. R. a P. B.—213o. remate-feria de haciendas en nuestras instalaciones.

EL SABADO 5 de abril. Oportunamente detalles.—Miguel y Angel Castellar. v4a.

EN LAPRIDA, F. C. SUD —

168o. remate-feria en nuestras instalaciones.

EL JUEVES 10 de abril. Oportunamente detalles.—Miguel y Angel Castellar. v3ab.

Jacinto Zaldívar

EN GONZALEZ CATAN, C.

G. B. A.

MAÑANA SABADO 29 de marzo (aunque llueva), 55.o remate-feria, 700 vacunos. Detalle: 50 vacunos Polled Angus 2 y 2 1|2 años una marca, gran estado; 100 novillos Durham de 2 años; 250 novillitos Durham de 1 año en lotes; 80 novillitos Durham de 1 a 1 1|2 años, tamberos gran clase y estado una sola marca; 90 vacas Durham de invernada en lotes; 30 vacas y 30 terneros; 40 terneros de año una marca. Posiblemente habrá más hacienda. El tren para el remate sale el mismo día de la estación Buenos Aires, trocha angosta, a las 11.36 a. m. y regresa a las 4.40 p. m. Informes y pedidos de local, San Martín 66, U. T. 2311, Avenida. Martillero, José Ma. Ezcurra. 1p

P. MENVIELLE & Cía.

EN GONZALEZ CATAN, C.

G. B. A. 50 remate feria, 850 novillos, vacas y vaquillonas.

EL MIERCOLES 2 de abril a la 1 en punto. Próximamente detalles. Datos a nuestro escritorio, Rivadavia 633. U. T. 999 Avda. — P. Menvielle y Cía. v29

ALCHOURRON Hnos.
REMATES — COMISIONES — CONSIGNACIONES

4.200 VACUNOS. LIQUIDA-ción total de las haciendas del establecimiento "El Espinillo", a tres leguas de la estación Vivoratá, F. C. S. 1.400 lanares, 60 yeguarizos (incluso una manada de 20 piezas percherón de pedigree); venta por cuenta y orden de su dueño señor Fidel Ezeyza.

EL VIERNES 4 de abril, a las 12 m., venderemos con las haciendas a la vista, clasificadas en lotes, las que a continuación se detallan:

VACUNO —80 novillos de 2 1|2 años, buena clase y estado, una marca; 520 id id 1 1|2 id id id 1 marca, 250 vacas secas, servidas entrando gordas; 400 vaquillonas de 2 y 2 1|2 años, servidas, buena clase y estado, una marca; 500 id de 1 y 1 1|2 id. id id id; 800 vacas de cría, muy buena clase, contramarca del patio La Armonía de Cobo, incluso 400 terneros, 1.600 id id, buena clase y estado, incluso 800 terneros; 10 toros en servicio, procedentes en su mayoría de las cabañas de Gnocchio e hijos y Martínez de Hoz.

LANAR — 700 ovejas de vientre, mestizo Lincoln, 300 capones id id de 2 dientes arriba, 500 borregos y borregas, id id.

YEGUARIZO — Una manada de 30 piezas al corte Percherón de pedigree origen M. Paz y 1 padrillo de pedigree de la cabaña Barreto Hnos. (primer premio en la exposición de Palermo de 1911), una manada de 15 piezas pesadas origen Sauce Meló. Los concurrentes de la capital y trayectos tomarán el tren que sale de Constitución el jueves 3, a las 8.15 p. m. regresando por nocturno que pasa por Vivoratá el día del remate a las 9.55 p. m. En la casa de comercio del señor Urquiza hay comodidad para poder almorzar. Habrá coches y oportunamente haremos conocer lo que deberá abonar cada pasajero. Seña, 10 o|o. Comisión, 4 o|o en haciendas generales y 6 o|o en reproductores y yeguarizos a cargo de los compradores. Por más datos, a nuestra casa, Sarmiento 442-448, Buenos Aires.—Alchourrón Hnos. v3a

4.000 VACUNOS. LIQUIDA-ción de las haciendas existentes en el Establecimiento La Paloma a 3 leguas de la estación C. Tejedor, F. C. O. Venta por cuenta y orden de su dueño Sr. Julián M. Fabiet.

EL MIERCOLES 16 de abril de 1919, a las 12 m. Próximamente detalles completos. Por más datos dirigirse al Sr. Silvestre P. Martínez en C. Tejedor, Hotel Palermo, o a nuestra casa Sarmiento 442 a 448, Buenos Aires.—Alchourrón Hnos. v15a

4.000 VACUNOS, 3.000 LA-nares. Liquidación de haciendas en el establecimiento La Angelita sobre la estación San Mauricio F. C. O. Venta por cuenta y orden de su dueño señor Mauricio Duva.

EL MIERCOLES 23 de abril de 1919. A las 12 m. Próximamente detalles completos. Más datos a nuestra casa Sarmiento 442 al 448 Buenos Aires.—Alchourrón Hnos. v22

1.800 VACUNOS, 350 LANA-res. Liquidación total de las haciendas existentes en el establecimiento. Cortaderas a 15 cuadras de la estación Ramos Otero, F. C. S. Venta por cuenta y orden de su dueño, señor Juan Ervite y con el concurso de otros hacendados de la zona.

EL LUNES 31 de marzo, a las 12 m., venderemos las haciendas que a continuación se detallan.

VACUNO—Del establecimiento Cortaderas; 100 vacas secas, servidas, parte gordas; 100 vaquillonas 1 1|2 años, buena clase y estado, 1 marca, 530 vacas de cría incluso 265 terneros, buen estado; 50 id id id; 25 terneros; 8 toros padres, buen servicio, origen de las cabañas Querejeta y Acebal.

DE OTRAS PROCEDENCIAS — 80 novillos de 3 y 4 años, buen estado; 280 id de 1 1|2 a 2 id buena clase y estado; 60 vacas secas, incluso gordas; 40 vaquillonas de 2 años, buena clase y estado; 380 vacas de cría incluso 190 terneros, buen estado.

LANAR — 150 capones gordos; 200 ovejas gordas.

TRENES — Los concurrentes de la capital y trayectos tomarán el que sale de Constitución el domingo 30, a las 8.15 p. m. regresando por nocturno del día del remate que pasa por R. Otero a las 9.36 p. m. En Ramos Otero hay comodidad para almorzar la concurrencia. Seña, 10 o|o. Comisión, 4 o|o en haciendas generales y 6 o|o en reproductores a cargo de los compradores. Datos e informes a los señores Arato y Cía., en R. Otero o a nuestra casa, Sarmiento 442-448, Buenos Aires.—Alchourrón Hnos. v30

700 VACUNOS en Jeppener,

F. C. S., 160 lanares. Remate-feria en el local de costumbre.

EL JUEVES 3 de abril de 1919, a las 12 m., venderemos clasificadas en lotes, las haciendas que a continuación se detallan:

VACUNO — 250 novillos de 1 1|2 a 2 años, buena clase y estado; 100 id de 1 1|2 id id id, 90 vacas gordas y carne gorda; 100 vacas tamberas, incluso 50 terneros (por nitad chicos y de 4 meses); 50 vacas y vaquillonas de tambo, preñez adelantada; 100 vacas de cría incluso 50 terneros, buen estado.

LANAR—130 capones de 2 dientes y borregas; 50 para consumo. Los concurrentes de la capital y trayecto tomarán el tren que sale de Constitución el día del remate, a las 6.30 a. m., regresando en la tarde. Seña, 10 o|o. Comisión, 2 o|o a cada parte. Informes y pedidos de local a los señores Castro y Antúnez, en Jeppener o a nuestra casa, Sarmiento 442 al 448, Buenos Aires.—Alchourrón Hnos. m20

LIQUIDACION TOTAL DE

las haciendas, muebles útiles y enseres del conocido tambo de Eler y Manzi 300 vacunos al corte, yeguarizos, lanares y porcinos. Venta por cuenta y orden de su dueño señor Félix Manzi. Por entrega de campo.

EL DOMINGO 20 de abril de 1919, a las 2 p. m. En el mismo campo del tambo, distante 20 cuadras de la estación Longchamps, F. C. Sud. Más datos a nuestra casa, Sarmiento 442-448, Buenos Aires.—Alchourrón Hnos. m28

1.400 VACUNOS EN G. PI-rán, F. C. S., 1.200 lanares y 20 yeguarizos. Remate-feria en su local, sobre la misma estación.

EL MIERCOLES 2 de abril, a las 12 del día, venderemos con las haciendas a la vista, las que a continuación se detallan:

VACUNO—300 novillos de 3 y 4 años, buena clase y estado; 250 id de 2 1|2 id id id; 150 id de 1 1|2 id id id, 80 vacas gordas; 70 vacas secas incluso tamberas; 200 vacas de cría incluso 100 terneros; 300 vacunos al corte.

LANAR — 1.100 capones de 2 a 4 dientes, mestizos Lincoln, 40 borregos buen estado.

YEGUARIZO — 20 yeguas mestizas y 1 padrillo percherón, origen de la cabaña San José de Herrera. Los concurrentes de la capital y trayectos tomarán el tren que sale de Constitución el martes 1.o de abril, a las 8.15 p. m., pudiendo regresar por nocturno del mismo día que pasa por General Pirán a las 10.56 p. m. Seña, 10 o|o. Comisión, 2 o|o en haciendas generales y 3 o|o en reproductores y yeguarizos a cada parte. Informes y pedidos de local, a los señores Gelemur y Xhardez, en G. Pirán o a nuestra casa, Sarmiento 442-448, Buenos Aires.—Alchourrón Hnos. v1a

HACIENDAS EN MAIPU—

F. C. S. Remate-feria en el local de la Sociedad Rural.

EL MIERCOLES 9 de abril de 1919, a las 12 m. Informes y pedidos de local a los señores Caratcoche y Darritchou, en Maipú, F. C. S. o a nuestra casa, Sarmiento 442-448, Buenos Aires.—Alchourrón Hnos. v6

EN AYACUCHO F. C. S.

2.200 VACUNOS 200 LANARES

Liquidación por cuenta y orden de sus dueños, señor Angel Leanes y otros.

EL MARTES 1.o DE ABRIL

A LA 1.30 P. M.

Ver detalles en aviso respectivo.

ALCHOURRON Hnos. 1p

3.600 VACUNOS en Mattaldi,

F. C. Pacífico, hacienda de una marca, 300 lanares y 130 yeguarizos. Venta por cuenta y orden de sus dueños, sucesión Eugenio Mattaldi. En el establecimiento San Eugenio, sobre la misma estación Mattaldi.

EL VIERNES 11 de abril de 1919, a la 1 p. m., habiendo tren especial para el regreso. Informes en el mismo establecimiento o a los señores Bonino y Riva en Buchardo, F. C. P. o en nuestra casa central, Sarmiento 442|448, Buenos Aires.—Alchourrón Hnos. v10a.

2.200 VACUNOS. LIQUIDA-ción de haciendas, por cuenta y orden de su dueño, señor Angel Leanes y otros, por aliviar campo. En Ayacucho, F. C. S.—200 lanares, en el local de la Sociedad Rural.

EL MARTES 1.o de abril de 1919, a la 1.30 p. m., venderemos clasificadas en lotes las haciendas que a continuación se detallan:

VACUNO—Del señor A. Leanes 1.000 novillos de 1 1|2 a 2 años, muy buena clase y estado, una marca.

OTRAS PROCEDENCIAS—40 novillos de 3 y 4 años, buena clase y estado, 200 de 2 1|2 años, buena clase y estado, 200 id de 1 1|2 y 2 id id id; 50 vacas secas; 20 vaquillonas de 1 1|3 años, buen estado; 100 vacunos al corte, procedentes del establecimiento del señor José A. Newton; 600 vacunos al corte, buen estado.

LANAR—200 animales, buen estado. Los concurrentes de la capital y trayecto deberán tomar el tren que sale de Constitución el día lunes 31, a las 8.15 p. m., regresando por nocturno que pasa por Ayacucho el mismo día del remate a las 10.37 p. m. Seña, 10 o|o. Comisión, 2 o|o a cada parte. Por informes, al señor Saturnino Eseverri en Ayacucho, B. Mitre 852 o a nuestra casa central, Sarmiento 442-448, Buenos Aires. —Alchourrón Hnos. v31

LIQUIDACION DE HACIEN-das del establecimiento La Escondida, por cuenta y orden de sus dueños señores Arroyo, Ferrando y Viacava. Sobre la estación Ingeniero Luiggi, F. C. O.

EL SABADO 29 de marzo a las 12 m. Venderemos con las haciendas a la vista las que a continuación se detallan: 40 novillos 3 y 4 años, buen estado, 50 id de 2 años id id, 60 id de 1 año id id, 30 vacas secas; 50 vaquillonas de 1 y 2 años, bjestado, 230 vacas de cría incluso sus terneros. Los concurrentes de la capital y trayectos tomarán el tren que sale de Once el viernes 28 a las 9.45 p. m. regresando por nocturno del día del remate que sale de Ingeniero Luiggi a las 6.10 p. m. Seña 10 o|o. Comisión 4 o|o, a cargo de los compradores. Más datos e informes a nuestra casa Sarmiento 442 al 448 Buenos Aires.—Alchourrón Hnos. v28

3.500 VACUNOS EN CASA-lins, F. C. S. 1.500 lanares. Remate-feria de haciendas, con el concurso de estancieros y hacendados de la zona, sobre la estación.

EL LUNES 7 de abril de 1919, a las 12 m. Más adelante detalles. Informes y pedidos de local, al señor Tomás Ratto en Casalins, F. C. S. o a nuestra casa, Sarmiento 442-448, Buenos Aires.—Alchourrón Hnos.

1.000 VACUNOS - LIQUI-dación total de las haciendas, útiles y enseres del establecimiento La Merced de Serantes a 3 leguas de la estación G. Pirán F. C. Sud, venta por cuenta y orden de su dueña señora Dámasa Saavedra de Lamas y otros, haciendas origen de Cobo y Gutiérrez.

EL MARTES 8 de abril de 1919 a las 12 m. Próximamente detalles. Más datos a nuestra casa Sarmiento 442 al 448 Buenos Aires.—Alchourón Hnos. v1a

CASARES Hnos. y DIEHL

HOY a las 9.45 de la noche, sale del ONCE, el tren para CEBALLOS

DONDE REALIZAREMOS MAÑANA LA

Liquidación de 5.000 vacunos gran clase Durham

inclusive planteles y lecheras, marcas de "EL ZORRO", del señor N. Moss, y de Santamarina.

Agregado a este tren correrá un restaurant y dormitorio, que quedarán en Ceballos a disposición de los concurrentes.

Véase detalle de la hacienda en el aviso respectivo.

CASARES Hnos. y DIEHL. 1p

HOY! Lincoln puro, por cru-za.—21 carneros Lincoln de dos dientes, puros por cruza, hijos de padres importados y madres puras por cruza, procedentes de Los Ombúes, en Villars, del señor J. M. Zamudio, se rematarán

HOY VIERNES 28 de marzo, a las 2.30 p. m., en nuestra casa, Sarmiento 357, donde se hallarán en exhibición.—Casares Hnos. y Diehl. m26

HOY! HOY! HEMBRAS Ber-kshire de pedigree.—10 hembras Berkshire puras de pedigree, gran clase, hijas de padres y madres importados, con muy buenas condiciones, procedentes del establecimiento Santa Isabel, en Dionisia, F. C. Sud, del señor E. Martínez de Hoz, se rematarán

HOY VIERNES 28 de marzo, a las 2.30 p. m., en nuestra casa, Sarmiento 357, donde se hallan en exhibición. — Casares Hnos. y Diehl. m26

HOY! Berkshire de "Los Om-búes"—15 cerdos machos y 15 hembras de 6 a 7 meses Berkshire puros de pedigree, gran clase especiales para planteles, procedentes del establecimiento "Los Ombúes" en Villars Cfa. Gral. B. A., del señor Juan M. Zamudio, se rematarán

HOY VIERNES 28 de marzo, a las 2.30 p. m., en nuestra casa, Sarmiento 357, donde se exhiben.—Casares Hnos. y Diehl. m26

HOY! HOY! TAMWORTH y

Poland China de pedigree, 5 machos y 2 hembras Tamworth p. de pedigree y 1 macho y 3 hembras Poland China p. de pedigree, muy buena clase y con grandes condiciones, entre ellos un primer premio en Rosario en 1918, procedentes de la cabaña La Concepción de los señores A. y F. Marx se rematarán

HOY VIERNES 28 de marzo, a las 2.30 p. m., en nuestra casa Sarmiento 357 donde se exhiben.—Casares Hnos. y Diehl. v28

LIQUIDACION DE HACIEN-das en Ceballos, F. C. Oeste, 5.000 vacunos Durham, de los cuales 2.400 vacas incluso planteles y lecheras, vaquillonas y novillos de gran clase Durham, gran estado de gordura, una marca; 100 toros Durham p. p. cruza de 2 1|2 a 5 años y 4 puros de pedigree y 100 potros, yeguas y potrancas Percherón y Clydesdale; por liquidación total de las haciendas del establecimiento El Zorro, del señor Nicolás Moss, por entrega del campo, siendo de otra procedencia 2.600 vacunos, de muy buena clase Durham y buen estado, inclusive 200 vaquillonas Polled Angus de 1 1|2 a 2 años, la mayoría de estas haciendas es marca líquida de Santamarina.

DETALLE DE LAS HACIENDAS

Haciendas sola marca de El Zorro, del señor N. Moss

200 vacas Durham, especiales, de plantel, con 200 crías al pie.
200 vacas Durham, lecheras, especiales, con 200 crías al pie.
500 vacas Durham, muy buena clase, con 500 crías al pie, especiales en clase y gordura, gran desarrollo.
100 vacas Durham, gran clase, muy gordas, servidas.
100 vacas Durham, muy buena clase, gran estado.
100 vacas Durham, servidas, carne gorda y gordas.
[illegible] vaquillonas Durham, de 1 1|3 y 2 años, especiales en clase, gran estado, servidas.
110 novillitos de 1 1|2 y 2 años, Durham, especiales, gran estado.
100 toros Durham, p. p. cruza, de 2 1|2 a 5 años.
4 toros Durham, puros de pedigree, origen Cobo e Idoyaga Molina.
100 potros, yeguas y potrancas Percherón y Clydesdale.

DE OTRA PROCEDENCIA

[illegible] vacas Durham, buen estado, buena clase, mayoría una marca.
100 vacas Durham, gordas y buen estado.
500 vaquillonas Durham, 1 1|2 a 2 años, buena clase, buen estado, sola marca de Santamarina.
200 vaquillonas Polled Angus, de 1 1|2 a 2 años, buena clase, buen estado, sola marca de Santamarina.
300 novillos de 1 1|2 a 2 años, buena clase y estado, sola marca de Santamarina.
200 novillos de 1 1|3 a 2 años, buena clase Durham, buen estado.
100 vacas Durham, servidas.
150 vacas Durham, con 150 crías.

EL SABADO 29 de marzo, a las 12 m., en el establecimiento El Zorro, situado a 1 1|2 leguas de la estación Ceballos, del F. C. Oeste, y a 4 leguas de Chanilao, F. C. Oeste y Pacífico, con las haciendas a la vista, en lotes. Comisión 4 o|o en haciendas generales y 6 o|o en yeguarizos y reproductores, a cargo de los compradores. El tren para Ceballos sale del Once hoy a las 9.45 de la noche, llevará agregado coche restaurant y dormitorio que quedarán en Ceballos a disposición de los concurrentes. Este tren pasa por Mercedes a las 11.55 p. m., por Suipacha a las 12.30 a. m., por Chivilcoy a la 1.16 a. m., por Bragado a las 2.35 a. m., por Lincoln a las 5.15 a. m., por Roberts a las 6.30 a. m. y llega a Ceballos a las 10.29 a. m. El regreso se efectuará en el día.—Casares Hnos. y Diehl. v28

HACIENDAS EN RUFINO,

F. C. P. y C. Argentino—2.500 vacas, vaquillonas y novillos de muy buena clase, mayoría en lotes de solas marcas de acreditados establecimientos de la región, en nuestro remate especial de haciendas generales, que realizaremos en nuestras instalaciones situadas sobre la estación Rufino, del F. C. Pacífico, con las haciendas a la vista, clasificadas en lotes apropiados.

EL JUEVES 3 de abril, a la 1.30 p. m. Comisión, 2 o|o a cargo de los vendedores y 2 o|o a los compradores en haciendas generales y 3 o|o a cada parte en reproductores y yeguarizos. Por informes, consignaciones, etc., diríjanse a nuestras oficinas, Sarmiento 357, Buenos Aires, o a los señores Piñeyrúa y Urquiza, nuestros representantes en Rufino y Charlone, F. C. Pacífico. —Casares Hnos. y Diel. v28

En BENGOLEA F. C. C. Argentino

(Línea de Firmat a Río Cuarto)

POR ENTREGA DEL CAMPO

Liquidación de 5.000 vacas, vaquillonas y novillos

MUY BUENA CLASE DURHAM, existentes en el establecimiento "Los Tolditos", en Bengolea (F. C. C. Argentino, línea de Firmat a Río Cuarto).

La venta se realizará de acuerdo con el detalle que se publica en el aviso respectivo.

EL DOMINGO 6 DE ABRIL, a la 1 p. m.

en el mismo establecimiento, con las haciendas clasificadas en lotes apropiados y a la vista.

Para esta liquidación correrá un tren especial de ida, de San Urbano a Bengolea, y de vuelta de Bengolea a Pergamino, en combinación con los trenes de y para Retiro.

CASARES Hnos. y DIEHL. 1p

2.500 VACUNOS en LA LUI-sa (antes Saavedra), F. C. C. Argentino. Liquidación de las haciendas, una marca, existentes en el establecimiento El Paraíso, en estación La Luisa (antes Saavedra), F. C. C. A., partido de Bartolomé Mitre, a 3 leguas de Arrecifes. Comprende esta liquidación, que se realiza por terminación del contrato de arrendamiento, por entrega del campo, 2.500 vacunos, una marca, muy buena clase Durham, en su mayoría gordos y carne gorda.

Detalle de las haciendas:

800 novillos Durham muy buena clase, de 3 años, listos, para frigorífico.
800 novillos Durham muy buena clase, de 3 años, casi listos.
200 novillos Durham, muy buena clase, de 2 años, gran estado.
100 novillitos Durham, de 1 año, muy buena clase, muy buen estado.
239 vacas Durham, gordas, especiales.
3?4 vacas Durham, muy buena clase, inclusive 162 terneros al pie.
70 vaquillonas Durham, de 2 años, especiales.
7 toros puros por cruza y 1 toruno.
20 padrillos Hackney puros.
100 potros y yeguas Hackney puros.

EL MARTES 1o. de abril, a la 1 p. m., en el mismo establecimiento con las haciendas a la vista, clasificadas en lotes apropiados. Comisión, 4 o|o en haciendas generales y 6 o|o en reproductores y yeguarizos, a cargo de los compradores.

TRENES

Buenos Aires, La Luisa (antes Saavedra)—De Retiro, Central Argentino, sale tren el día de la venta a las 7 de la mañana, pasa por Victoria a las 7.36 a. m., por Capilla del Señor a las 9.4 a. m., por Vagues a las 9.53 a. m., por San Antonio a las 10.4 a. m., por Capitán Sarmiento a las 10.52 a. m. y llega a La Luisa a las 11.12 a. m. Agregado a este tren correrá un coche-restaurant y un dormitorio, que quedarán en La Luisa para evitar a los concurrentes la espera del tren que pasa por La Luisa a las 3 a. m. y llega a Retiro a las 7 a. m.

Rosario, Santa Teresa, Pergamino, Arrecifes—De Rosario, Central, sale tren la víspera de la venta a las 9.45 de la noche, pasa por Santa Teresa a las 11.25 p. m., por Peyrano a las 12 p. m., por Pergamino a la 1.25 a. m. y llega a Arrecifes a las 2.42 a. m.

El establecimiento El Paraíso se halla situado a 3 leguas de Arrecifes.

Junín, Pergamino: De Junín sale tren la víspera de la venta a las 7.40 a. m., pasa por Rojas a las 9.45 a. m., llega a Pergamino a las 11.25 a. m. De Pergamino sale tren a la 1.15 p. m. y llega a La Luisa a las 3 p. m.

San Nicolás, Pergamino: De San Nicolás sale tren la víspera de la venta a las 9.40 a. m., pasa por Conesa a las 10.51 a. m. y llega a Pergamino a las 12.5 p. m. De Pergamino sale tren a la 1.15 p. m. y llega a La Luisa a las 3 p. m.

Venado Tuerto, San Urbano, Pergamino, Arrecifes: De Venado Tuerto sale tren el lunes, víspera de la venta, a las 5.45 p. m., pasa por Carmen a las 9.15 p. m., por San Urbano a las 10.10 p. m., por Pergamino a la 1.25 a. m. y llega a Arrecifes a las 2.42 a. m. El establecimiento El Paraíso está situado a 3 leguas de Arrecifes.

Once, Luján, La Luisa: De la estación Once sale tren el día de la venta a las 6.30 de la mañana, pasa por Flores a las 6.39 a. m., por Moreno a las 7.29 a. m., por Luján a las 8.20 a. m., por Carlos Keen a las 8.47 a. m., por Azcuénaga a las 9.20 a. m. y llega a Vagues a las 9.51 a. m. y a La Luisa a las 11.12 a. m.—Casares Hnos. y Diehl. m19

LIQUIDACION de 5.000 VA-cunos en Bengolea, F. C. C. A.—Las haciendas existentes en el establecimiento Los Tolditos, por entrega del campo y terminación de contrato. Son 5.000 vacunos muy buena clase Durham, inclusive 2.600 vacas con 1.800 terneros; 600 vaquillonas y 600 novillos de 1 1|2 y 3 años. Detalle de las haciendas: 500 vacas Durham con 500 terneros de 4 a 7 meses, orejanos, muy buena clase, muy buen estado; 400 vacas Durham con 400 terneros de 4 a 7 meses, orejanos, buena clase, buen estado; 550 vacas Durham con 550 terneros chicos, muy buena clase, muy buen estado; 340 vacas Durham con 340 terneros chicos, buena clase, buen estado; 800 vacas Durham muy buena clase, preñadas y en parición; 286 vaquillonas Durham de 2 a 2 1|2 años, especiales, sin servir; 600 vaquillonas Durham de 1 1|2 a 2 años, muy buena clase y estado; 456 novillos Durham de 2 años, muy buena clase, muy buen estado; 100 novillos Durham de 1 1|2 a 2 años, muy buena clase, gran estado, para invernada.

EL DOMINGO 6 de abril, a la 1 p. m., en el mismo establecimiento situado en Bengolea, ferrocarril Central Argentino, línea de Firmat a Río Cuarto, con las haciendas a la vista, en lotes. Comisión, 4 o|o a cargo de los compradores. Para este remate correrá un tren especial de ida de San Urbano a Bengolea y de vuelta de Bengolea a Pergamino.—Casares Hnos. y Diehl. m25

3.500 VACUNOS EN TEJE-dor, F. C. O. y Cía. Gral. Buenos Aires. Liquidación de haciendas por cuenta y orden de los señores Máximo Castro, Fernández Guerrico y Traverso, y otros hacendados de la zona. Comprende esta liquidación 3.500 vacas, vaquillonas y novillos de muy buena clase Durham, gordo, carne gorda y para invernada. Se realizará de acuerdo con el detalle que oportunamente se publicará.

EL MIERCOLES 9 de abril a la 1 p. m., en Carlos Tejedor F. C. Oeste y Cía. Gral. de la Provincia de Buenos Aires, en el local que se indicará. Comisión 4 o|o a cargo de los compradores. Próximamente detalles completos.—Casares Hnos y Diehl. v1a

Adolfo F. Paz

1.110 VACUNOS — EN VIC-

vorata F. C. S. El tambo completo de Oscoide, en plena producción lo mejor de la zona, 660 animales vacunos, buen mestizo Durham, gran estado.

EL LUNES 7 de abril, a las 12 m. En el mismo campo a 3 leguas de la estación y después de un almuerzo campestre, venderé la hacienda indicada, de acuerdo con el siguiente detalle: 250 vacas incluso 125 terneros al pie, buenas lecheras, buen estado; 100 id preñez revelada, muy buena hacienda, buen estado, 70 vaquillonas especiales, 2 1|2 y 3 años, preñadas muy buena hacienda y gran estado, 45 id id 1 1|2 y 2 años, buena hacienda, gran estado; 23 terneras de 10 a 12 meses, 75 novillos 3 años arriba, gordos, 55 id 1 1|2 y 2 años, muy buen estado; 24 terneros de 10 a 12 meses, 3 toros; 2 toritos, 1 toruno. La hacienda se venderá en lotes bien clasificada. Comisión 4 o|o a cargo de los señores compradores. De otra procedencia: 100 vacas muy mestizas Durham, buen estado, preñez revelada, una marca, 300 id origen tamberas, buena hacienda en lotes bien clasificadas; 100 id incluso 55 terneros al pie, muy buena hacienda, 2 marcas. Recibo otras consignaciones hasta el día del remate. Habrá carruajes para conducir la concurrencia por precios módicos. v6a

EN CORONEL VIDAL, F. C.

S. 153 remate feria en mis instalaciones al pie de la estación.

EL DOMINGO 13 de abril, a la 1 p. m. Primeras anotaciones 500 vacunos y 1.500 lanares. v6a

EN VIVORATA, F. C. S. —

1er. remate feria al pie de la estación.

EL LUNES 21 de abril. Por anotaciones e informes al señor Enrique López y en casa de los señores Francisco Núñez y Antonio Urquiza en Vivoratá o en mis escritorios en Coronel Vidal, frente al Hotel Apolo y avenida de Mayo 686 capital federal. Oportunamente detalles en LA PRENSA. v6a

Raúl J. Dumais y Ernesto Butler

5° REMATE FERIA EN AN-tonio Carboni F. C. Sud

EL LUNES 31 de marzo de 1919

DETALLE

50 novillos de 1 1|2 a 2 años buena clase y estado.
60 novillos de 1 a 1 1|2 años id id id.
196 novillos id 1 año muy buena clase y estado.
30 vacas gordas de [illegible]
37 vacas con [illegible]
27 terneros al pie, muy buena clase.
46 vacas tamberas
37 vaquillonas de 1 1|2 años
48 vaquillonas de 1 1|2 años, muy buena clase y estado.

Comisión 2 o|o al comprador y 2 o|o al vendedor. Más datos a nuestro escritorio Pasaje Güemes 327 o al señor Raúl J. Dumais en estación Antonio Carboni F. C. Sud. m25

SALABERRY Y BERCETCHE
DEFENSA 188; BUENOS AIRES — CORDOBA 951; ROSARIO

1.500 VACUNOS EN CARBO

(F. C. E. R.), departamento de Gualeguay, Entre Ríos.

EL MIERCOLES 2 de abril a la 1 p. m., en las instalaciones de los señores Pelayo y Barrandegui. De acuerdo al siguiente detalle: 200 novillos de 4 años, cuarterones, gordos; 100 id de 3 años, mestizones gordos; 46 id de 3 años, mestizos Durham, listos, 60 id Durham de 3 años, carne gorda y gordos; 100 id Durham de 2 1|2 años, carne gorda y gordos, 100 id Durham de 2 1|3 años, buena clase y estado, 30 vacas Durham especiales, gordas, 1 marca, 40 vacas Durham, gordas, para consumo, 100 vacas Durham, secas, buen estado, 50 vacas criollas, secas, buen estado, 15 vacas Polled Angus muy buena clase gordas, 200 vacas Durham con 200 terneros al pie, 100 vacas muy buen mestizo Durham, con 100 crías al pie; 60 vaquillonas Durham de 1 1|2 y 2 años. Próximo al local de la feria tenemos disponibles potreros en muy buenas condiciones para depositar las haciendas de los remitentes, como así también para los compradores. Se reciben anotaciones en nuestras casas o al señor Héctor Cabo Onagoity, en Gualeguay.—Salaberry y Bercetche.

1.000 VACUNOS en Lezama,

F. C. S.—10o. remate-feria.

EL SABADO 29, a las 12 m., en nuestras instalaciones, con el concurso de los principales establecimientos ganaderos de la región, y de acuerdo al siguiente detalle: 100 novillos de 2 1|2 años, buena clase y estado; 120 novillos de 1 1|2 a 2 años, buena clase y estado; 130 novillos de 1 año, de buena clase Durham; 200 vacas buen mestizo Durham con 200 crías: 150 vaquillonas de 2 años, buena clase y estado; 50 vacas gordas; 50 vacunos al corte. Anotaciones y pedidos de local a nuestras casas y al señor A. M. Llanos, en Chascomús. Comisión, 2 o|o a cargo del comprador y vendedor, respectivamente. — Salaberry y Bercetche. m36

Nazar y Hernández

650 vacunos

150 lanares

v30

EN LUJAN, F. C. OESTE—

266o. remate-feria.

EL DOMINGO 30 de marzo a la 1.30 p. m., teniendo anotados [illegible] novillos mestizos Durham, de 1 1|2 y 2 años, buena clase y estado; 110 novillos mestizos Durham 1 1|3 años, muy buena clase tamberos, una marca; 180 novillitos y terneros mestizos de tambo; 30 novillos Durham 2 y 3 años; 30 vacas mestizas gordas, 25 vacas consumo; 40 vacas invernada, 25 vacas con cría; 80 vaquillonas y terneras mestizas, 20 bueyes, toros y terneros gordos; 150 ovejas y borregos, mestizos Lincoln de muy buena clase y estado. Pedidos de local e informes, a nuestro escritorio, Cangallo 666. —Nazar y Hernández. m19

TAMBOS

v30

TAMBOS EN LUJAN, F. C.

Oeste. 6o. remate especial, teniendo anotados:

1o.—El tambo del señor Tomás T. Chamorro.

2o.—El tambo del señor Juan Berhuet.

EL DOMINGO 6 de abril, a la 1.30 p. m. Más adelante detalles.—Nazar y Hernández. v30

Grippo y Bollón

EL DOMINGO 30 DE MAR-zo a las 2 p. m., remataremos en nuestra casa Brasil 3151, lo siguiente: v30

20 EXTRAORDINARIOS Y

corpulentos potros Clydesdale de 3 años de edad, puros por cruzamiento origen de Drabble Hermanos, pueden verse el viernes a las 9 a. m. v30

22 POTROS PERCHERONES

muy buena clase, marca Olaechea, 25 yeguas pesadas muy especiales, marca Pozzo, 30 yeguas tiro liviano misma marca, 16 caballos y yeguas mansas de tiro y silla misma marca, varios caballos de tiro a toda prueba, carros, chatas, guarniciones, lonas.—Grippo y Bollón. v30

Ex socio de la casa Bacigaluppi y Rúa

Rivero y Viale

1.350 VACUNOS, 200 LANA-res, 150 porcinos y yeguarizos. En Saladillo, F. C. S. y F. C. P. al M. V.

EL MARTES 1.o de abril, a la 1 p. m., venderemos 315 vacas b. clase y b. estado con 315 terneros gordos; 310 vacas gordas y de invernada, para cría, [illegible] 150 vacas buena gordura; 160 novillos de 1 1|2, 2 y 3 años, gordos; 100 vaquillonas de 2 y 2 años, gordas; 200 ovejas, [illegible] nes gordas; 100 porcinos al corte, [illegible] llos y yeguas de pecho y silla, [illegible] carrera Greco, pura, por [illegible] nara, con cría, ganadora de [illegible] y segundos premios en el [illegible] nal. Por datos e informes en [illegible] critorios en Saladillo, [illegible] 1330, Bs. Aires.—Rivero y Viale.

MUEBLES Y MERCADERIAS EN GENERAL

Furst Zapiola y Cía.

AVENIDA PAVON 320 — En la estación más notable de Avellaneda, adoquinado pago y tranvía eléctrico; frente por frente a la compañía Sansinena, saladero de Soulas et Sis y a la estación Avellaneda, y próximo al Mercado de ... y Av. Mitre. Da frente esta propiedad a 4 calles y puede destinarse a barraca, depósito, aserradero, o bien para obtener gran renta construyendo un edificio amplio y económico. Mide 33 varas a la Av. Pavón, con adoquinado y vereda pagos, 33 varas a Asunción, 14 varas a Mal... y 37.98 varas a 3.a Asunción. Base reducida pesos 17.000; mitad al contado y el resto a 6 y 12 meses, con 8 o|o. anual. Existen algunas construcciones aprovechables. Llave en mano.
EL DOMINGO 6 de abril a las 4, sobre la misma. Pidan planos y datos en Reconquista 434.—Furst Zapiola y Cía. v31

MAX e PAZ

MAÑANA
EN OLIVOS y V. LOPEZ
71 LOTES
con frente y próximos a
AVENIDA CENTENARIO
BASE desde $ 0.54 el metro!!!
Contado $ 70.— y $ 5.80 por mes
En 24 mensualidades
puede adquirir un lote de 520 varas cuadradas. v29

JUDICIAL — A PLAZOS — Sobre las barrancas de LLAVALLOL en VICENTE LOPEZ y en pleno CENTRO DE OLIVOS. Frente a las Avdas. Maipú, General Roca (adoquinadas), Juan de Garay, Mariano Pelliza, Flora Pelliza, etc. 71 LOTES DE TERRENO, los más altos y excepcionalmente situados; rodeados de suntuosos chalets y casa-quintas, vale decir, en lo más simpático y atrayente de los aristocráticos pueblos del Norte, sobre el Plata, con 70 trenes diarios (eléctricos), a 28 minutos de Retiro y tranvía Lacroze, etc.
AVENIDA MAIPU ESQUINA LLAVALLOL — 4 lotes: 8m66x35 a 48m65; sup. 396 a 421 mts. Bases desde $ 5.45 el mt. Distan una cuadra del bulevar San Martín, 1 1|2 de Gral. Roca (adoquinada), 4 del "Eden Hotel", 9 de la est. "V. López", 8 de "Florida", etc.
AVENIDA MAIPU ESQUINA MARIANO PELLIZA y ésta entre Maipú y Juan de Garay. (Fracción I). — 15 lotes: de 8m66 a 10m58 frente por 24m81 a 27m46; sup.: 212 a 275 mts. Bases desde $ 4.35 el mt. Distan, actualmente, 5 cuadras de la parada tranvía Lacroze, 6 de est. "Mitre", 8 de "Borges" y del camino macadam.
BULEVAR ROCA entre AVENIDA MAIPU (ambas adoquinadas) y ATUCHA. — 3 lotes: de 8m66x56m89; sup.: 493 mts. Base, $ 4.91 el mt. Distan 1 1|2 cuadra tranvía Lacroze (en servicio), 3 del "Eden Hotel", 9 de "V. López", "Florida", etc.
JUAN DE GARAY ENTRE FLORA PELLIZA Y MARIANO PELLIZA. — 4 lotes: de 10x60; sup.: 645 mts. cds. c|uno. Base, $ 4.14 el mt. Distan 1 1|3 cuadra de la Av. Maipú (adoquinada), 6 de la actual parada tranvía Lacroze, 4 1|3 de estación "Mitre", 6 de "Olivos", 7 de "Borges", 4 de la plaza e iglesia, etc.
MARIANO PELLIZA DESDE JUAN DE GARAY A CALLE SIN NOMBRE (Fracciones II, IV, V, VI y VII). — 2 lotes: 9m68 por 26; sup.: 252 a 276 mts. cds. Bases desde $ 4.36 el mt. Fracción IV: 5 lotes, 8m98 por 38; sup.: 376 a 385 mts. cds. Bases desde $ 1.30 el mt. Fracción V: 12 lotes, 8m36 a 8m75x39 a 41m24; sup.: 339 a 361 mts. cds. Bases desde $ 1.09 el mt. Fracción VI: 12 lotes, 8m66x41 a 44; sup.: 364 a 385 mts. cds. Bases desde $ 0.65 el mt. Fracción VII: 12 lotes, 8m66 a 9m38x44 a 46m65; sup.: 387 a 437 mts. cds. c|uno. Bases desde $ 0.54 el mt.
CONDICIONES DE VENTA — En lotes, con opción, a tanto el metro cuadrado. En 24 mensualidades, con pagarés hipotecarios, al 7 o|o interés anual: tercera parte al contado. Escrituras por ante M. Gómes Perado. Seña, 2 o|o. Comisión, 2 o|o.
EL SABADO 29 de marzo próximo a las 3.30 p. m., en mi local de ventas San Martín 295. Juez doctor Juan B. Estrada, autos Banco Nación en el exp. núm. 13115, año 1916 (cobro hipotecario), secretaría doctor Faré. Planos e informes, en mis oficinas; U. T. 5864 (Avenida). — Máximo C. Paz. v29

Rivero y Viale
30 chacras
6 casas y
2 lotes de terreno
EN SALADILLO
F. C. S. y F. C. P. al M. V.

CHACAREROS y PEQUEÑOS ganaderos! Rentistas! A 184 kilómetros de la capital federal, con trenes a Constitución, Once y a La Plata. A menos de 20 cuadras de las estaciones Saladillo (F. C. S.) y Saladillo-Norte (F. C. P. al M. V.) lo mejor de la zona y casi dentro del radio urbano, remataremos 30 espléndidas chacras; 22 de 21 hectáreas y 8 en 2 lotes de 116 hectáreas cada uno. Tierras feraces, de inmejorables condiciones para toda clase de cultivo. Todas alambradas y listas para entrar a explotarlas. Con grandes arboledas y buenas poblaciones. Agua dulce de primer orden a 5 metros de profundidad. Libres de contratos. Venta decidida, por liquidación forzosa. Cada chacra en un lote, con opción. Condiciones de pago: mitad al contado y mitad a 1 año de plazo con garantía hipotecaria e interés del 8 o|o. 2 lotes de terreno en la planta urbana, superficie 20x50 y 12x50 varas. 32 lotes de terreno sobre estación Del Carril (F. C. S.) rodeando al colegio del Estado, manzanas C. y G. Superficie, 12 1|2 por 50 varas. 6 grandes y lujosas casas, de edificación modernísima en lo más central de Saladillo, a 1 cuadra de la plaza y 2 de la estación (F. C. S.) incluso la gran casa de negocio, edificada sobre un terreno de 4.500 varas. Con grandes salones y corralón con gran galpón y caballeriza. Con grandes divisiones y departamentos para montar una gran casa de negocio en todos los ramos del comercio. Rodeada de los mejores edificios públicos bancarios, comerciales e industriales. Todo sin base y al mejor postor.
EL DOMINGO 30 de marzo, a las 2 p. m. en el teatro Español de Saladillo. Los trenes salen de Constitución y Once a las 7.35 y 6.45, respectivamente. Exigiremos de os compradores el 8 o|o de seña y el 2 o|o de comisión. Por planos e informes, a nuestros escritorios en Saladillo (F. C. S.) o en Buenos Aires, Venezuela 1230.—Rivero y Viale. m11

Emilio Lamas

JUDICIAL—En MAGGIOLO provincia de Santa Fe. Quintas, chacras y una fracción de campo, de acuerdo con el siguiente

EDICTO JUDICIAL

Por disposición del señor juez de primera instancia en lo civil de la capital de la República, doctor Pedro V. Meléndez, secretaría del autorizante, se hace saber por el término de quince días en el "Boletín Judicial" y 20 días en LA PRENSA que en el expediente registrado al folio 489, libro tercero, año 1918, ha sido nombrado el martillero señor Emilio Lamas para que proceda a la venta en pública subasta el día 6 de abril del corriente año, a las 2 p. m. en el hotel Londres, del pueblo de Venado Tuerto, F. C. C. A., de un campo ubicado en la provincia de Santa Fe, departamento de General López distrito de Maggiolo compuesto de 1.389 hectáreas, 96 áreas y 82 centiáreas. Mide 3.809.49 metros al Norte, lindando con Lucero Zepelli, ejido del pueblo de Maggiolo y Vicente Gallo 3.307.20 metros al Sur lindando con F. Degiovanni, J. A. Basauri y P. Varotti 4.924 metros al Oeste, lindando con M. Pueyrredón, Nicasia C. Martínez Rebol de Laboureau y S. Rooney y 6.928 metros al Este, lindando con Benito Beraza, Luis Moria y Bertella D. Zubasti. La venta se efectuará en lotes, habiendo sido dividido en 48 quintas, cuyas superficies varían de 3 hectáreas a 11 hectáreas, 6.154 metros cuadrados con bases desde $ 180 a $ 233.33 m|n. la hectárea y 37 chacras cuyas superficies varían de 17 hectáreas, 4.925 metros cuadrados a 96 hectáreas, 6.900 metros cuadrados con bases desde $ 66.67 a $ 186.67 m|n. la hectárea y un lote de campo compuesto de 694 hectáreas, 47 áreas y 40 centiáreas con base de $ 46.67 m|n. la hectárea. El precio podrá ser abonado una tercera parte al contado, una tercera parte a un año de plazo y una tercera parte a los dos años con siete por ciento de interés anual, pagadero por semestres anticipados y con garantía del mismo bien, los compradores que hicieran uso de esa facilidad deberán, salvo el pago de la primera cuota efectuar los pagos subsiguientes como asimismo el importe de los intereses depositándolos en el Banco de la Nación Argentina de esta capital o en la sucursal del mismo Banco en Venado Tuerto o Rosario en una cuenta especial a la orden conjunta de los señores Vicente Casullo y Anselmo R. Simois. Las escrituras deberán otorgarse por ante los escribanos señores Rivarola y Del Río en la capital federal, señor Eusebio Zabaldua, en Rosario, o el señor Alcides S. López, en Venado Tuerto. El martillero está autorizado para percibir de los que resulten compradores el 8 por ciento de seña a cuenta de precio y el 2 por ciento de comisión que será a cargo de los mismos.—Buenos Aires, abril ... de 1919.—Delabaro, secretario. Planos y otros informes en mi escritorio, Córdoba 958, Rosario y en Buenos Aires en el escritorio de los señores Casares Hermanos y Diehl, ...—Emilio Lamas. v6a

Juan A. Rúa
CASAS

AV. RIVADAVIA Y Camacuá A 4 cuadras y a 2 de Provincias Unidas, En Flores, 2 modernas y elegantes propiedades Merlo 2112 y 2124 entre Camacuá y E. Bonorino. Base pesos 10.000 c|u. Incluso 8.400 y 8.200 cédulas, respectivamente. Sólidas construcciones 10 por 50,34 vs. cada casa, la número 2112, verja de mampostería y hierro y jardín sala, zaguán, escritorio, frente piedra artificial, balcones y celosías metálicas, 2 habitaciones, comedor que cuadra, baño, cocina y w. c. la número 2124, igual edificación, menos el escritorio. Ambas tienen amplia galería de material, carpintería de cedro, cielos rasos yeso, patios y vereda mosaico, gas, luz eléctrica, aguas corrientes y adoquinado pago. Rentan pesos 100 y 90. A 2 cuadras los tranvías 43, 48, 88 y 49 combinación subterráneo y a 4 los de Rivadavia. Visítense.
EL DGO. 30 a las 3.30 en las mismas.—Juan A. Rúa. Rtes. 6504|5. m25

En V. Devoto, Av. N. York 3738 entre San Nicolás y Esperanza, a media cuadra de los tranvías 85 y 88, a 1 de la plaza y 4 de la estación F. C. P.; frente al palacio Devoto. Moderna propiedad, 15 por 45 vs. Base 14.500 pesos incluídas 13.000 cédulas a la par. El excedente 1|2 al contado y 1|2 a 1 o 2 años, al 8 o|o, bien distribuída. Verja de mampostería y hierro y jardín, gran sala con 2 balcones, zaguán, mayólica y escritorio, revoques piedra artificial, 3 habitaciones, galería, jardín, comedor, zaguán, antecomedor y despensa, sótano, cocina con económica, baño, w. c., pieza en altos y terraza. Fondo, frutales, gallinero, etc., puertas y celosías cedro, cielos rasos yeso, patio y vereda mosaico, gas, luz eléctrica, aguas corrientes, adoquinado de pago. Visítese.
EL DGO. 30 de marzo a las 4 en la misma. Rte. 6.533 Av. Mayo 568 al 72. m25

Cabrera 5329 entre Godoy Cruz y Darwin. Base pesos 8.000 incluso 5.000 cédulas. Buen edificio 9 por 41 y 43 varas (371.50 v. c.) 2 habitaciones, comedor que cuadra, otro dormitorio, baño, cocina, w. c., galería de material, carpintería cedro, patio mosaico, luz eléctrica, aguas corrientes, adoquinado pago. Renta pesos 90. A 2 cuadras al N. de Av. Rivera, tranvías 87, 94, 95, 96 y 97. Lacroze. Visítese. No hay cartel.
EL DGO. 30 de marzo a las 3. Allí.—Rúa. Rte. 6.553. m25

EN COLEGIALES, $ 5.000 — A plazos, una linda casita, a 3 cuadras de la estación y Adas. Fco. Lacroze y Avilés, tranvías 88, 97 y Lacroze. Loreto 3325 entre Crámer y Conesa. Construcción nueva, con tirantería hierro, en 10 por 26 vs. verja mampostería y hierro y jardín, 2 habitaciones revocadas en piedra artificial, baño, cocina, pieza alta. Gran galería material, puertas y celosías cedro, cielos rasos yeso, patio mosaico, luz eléctrica, aguas corrientes, fondo, etc. Visítese.
EL DGO. 30 de marzo a las 4.30. Allí. Rte. 6.554. Av. Mayo 568 al 72. m25

CASA QUINTA EN V. BALLESTER A 2 cuadras justas de la estación, Villa Klein. Sobre 1.960 v. c. Base $ 4.000. A plazos. General Roca 31 entre San Martín y América. Buen edificio de 5 habitaciones, cocina, w. c., galería. Buena carpintería, pisos tea, patio mosaico, semisurgente, tanque. Espléndido parque, frutales, plantas finas. 48.50 varas por 40.41 de fondo, localidad preferida para veraneo y vivir, servicio de trenes, próximamente eléctrico. Visítese.
EL DGO. 30 de marzo a las 3 en la misma. Rte. 6.560. m25

Por $ 3.000 EN COGHLAN — A plazos, una agradable casita con mucha y sólida edificación, que ha costado 11.000 pesos; 10.10 por 22 vs. Verja mampostería y jardín, 2 habitaciones, frente piedra, cocina, baño, w. c. y 2 piezas en altos, galería de material, mosaicos, buena carpintería, cielos rasos yeso, aguas corrientes, etc. Iberá 4285 entre Donado y Holmberg, entre buenos edificios. A 4 cuadras de la estación Coghlan. F. C. C. A. tranvía 96, por Bebedero. Visítese.
EL DGO. 30 de marzo a las 4. Allí —Rúa Rte. 6.556. Av. Mayo 568|72. m25

Rufino de Elizalde y Cía.

EN LA CITY, SAN MARTIN 659, 25 varas 70, de frente por 67 varas 80 de fondo, o sean 1.767 varas cuadradas. Base, $ 220.000, a plazos.
EL MIERCOLES 9 de abril, a las 3 p. m. Por informes y datos, a nuestra casa, San Martín 241. m15

EN LA PLATA — 3 TERRENOS con frentes a la calle 51 y calle 50 entre 11 y 12 en un buen barrio de gran porvenir y rodeado de edificios públicos.
EL DOMINGO 30 de marzo a las 4 p. m. en los mismos. Con las bases y dimensiones que a continuación se detallan: Lote 1. con frente a la calle 50 de 14 metros de frente por 30 metros de fondo. Base pesos 3.000 m|n. Lote 2, con frente a la calle 51 que consta de 2 espaciosos salones y gran patio de mosaico; terreno de 14 metros de frente por 30 metros de fondo. Base pesos 5.000. Renta pesos 80. Lote 3, con frente a la calle 50 de 14 metros de frente por 30 metros de fondo. Base pesos 3.500. Renta pesos 20. El importe puede pagarse mitad al contado y mitad a 1 año de plazo con 8 o|o. de interés anual. Los compradores de los lotes pueden solicitar el terreno que estaba reservado para las O. de Salubridad. Títulos perfectos. Seña 8 o|o. Comisión 2 o|o. Informes a nuestra casa San Martín 241. m23

EN LA PLATA — PROPIEDAD calle 51 número 819 para habitación y renta, de sólida construcción y en muy buena construcción barrio eminentemente familiar. Base pesos 16.000 m|n. mitad al contado y mitad a un año de plazo con 8 por ciento de interés anual.
EL DOMINGO 30 de marzo a las 4 p. m. en la misma propiedad. Edificada en terreno de 14 metros de frente por 30 metros de fondo y distribuida en dos departamentos de dos salas a la calle, escritorio, 4 dormitorios, comedor, antecomedor, 2 baños, cocina, dos piezas de servicio, gran hall de cristales, patio y jardín. Renta pesos 180 mensuales. Títulos perfectos. Seña 8 o|o. Comisión 2 o|o. Visítese de 2 a 5 p. m. Informes a nuestra casa San Martín 241. m23

EN GONZALEZ CHAVES, buena fracción de campo de 302 hectáreas, 71 áreas, 37 centiáreas con población y alambrados, rodeado de las estaciones Barra, Juárez, González Chaves y Alzaga, y equidistante de cada una de ellas. Base pesos 130 la hectárea con facilidades.
EL MIERCOLES 9 de abril a las 3 p. m. en nuestra casa San Martín 241. Campo apto para ganadería y agricultura, con buenos alambrados, agua excelente y con población de 4 piezas, cocina, galpón, pozo semisurgente. Formaba parte del renombrado establecimiento El Poleo, conocido por de Viera, se puede visitar por la estación González Chaves, donde los interesados encontrarán los medios para ir a visitarlo. Los interesados deben convenir antes del remate en nuestro escritorio lo relativo a las facilidades. Reconoce un contrato de arrendamiento que vence el 30 de diciembre de 1920. Títulos perfectos. Seña 8 o|o. Comisión 2 o|o. Informes y planos en nuestro escritorio, San Martín 241. m26

LANCHA A NAFTA, DEPOSITADA en los astilleros del señor Juan Froeglia, en el Tigre, en buen estado para la navegación. Base pesos ...
EL DOMINGO 30 de marzo a las ... en la misma lancha ... motor a nafta, eslora de 6m75, manga 1 metro 770, puntal 0.90, con 2.8 ... Los interesados deben ... los astilleros mencionados. Seña 8 ... Comisión 2 o|o. m26

Manuel Rocca

COLONIA "LOS ALFALFARES" en la estación Médanos F. C. Sud. 21 chacras de 50 a 200 hectáreas con muchas mejoras. A una hora de la importante ciudad de Bahía Blanca y a ... cuadras de la estación Médanos ... de la red suburbana del F. C. S. Tierra apta para agricultura y ganadería ... de la alfalfa, toda clase de cereales ... la vid. Agua dulce de ... a 3 metros de profundidad. ... Venta de 70 a 90 $ m|n. la hectárea. ... 1|3 parte al contado ... de escriturar, 1|3 parte al ... de 1920 y 1|3 parte al ... con garantía hipotecaria ... interés anual, pagaderos por semestres adelantados.
EL DOMINGO 30 de marzo a las ... p. m. en el hotel Lopetegui de Bahía Blanca. Títulos perfectos. Posesión inmediata. Escrituras ante el escribano señor Andrés F. Podestá. Perú 153, capital federal. Los compradores entregarán en el acto del remate el 8 o|o de seña a cuenta de precio y el ... o|o de mi comisión. Para visitar el campo pueden dirigirse los interesados al señor Rafael Siniscalli, en la estación Médanos. Planos y mayores informes a ... oficinas, San Martín 92. m26

Guerrico y Williams

HOY
EL RICO MOBLAJE
IMPORTADO
y OBRAS DE ARTE
que adorna la casa habitación
SANTA FE 2930
HOY a las 8 p. m. HOY
Guerrico y Williams

EL RICO MOBLAJE importado que adorna la casa-habitación calle Santa Fe 2930, por ausentarse el dueño. Juego de salón francés Luis XVI dorado, con sillones Bergère, tapizado lampás de seda, sillas Luis XVI medallón, madera tallada y esterilla, mesa de centro, hermosa cómoda Marie Antoinette, caoba, bronces cincelados y mármol modelo del museo de Versailles, rico piano perpendicular Pleyel, gran formato, en flamante estado, sin uso, ricas arañas de cristal y bronce, vitrine palisandro, panneaux Vernis Martin y bronce, lindas estatuas y bustos de mármol, columnas de mármol verde, finos bibelots y piezas de vitrina, espléndido juego de comedor moderno, Luis XVI, de caoba y bronces, cincelado, muy completo, rica araña, mesas de té de marquetería y bronce, varios servicios de cubiertos en estuches, regios servicios de porcelana Haviland y cristalería Baccarat, numerosas piezas de adornos para comedor y de mesa, elegante juego dormitorio de marquetería con ropero 3 cuerpos, cortinados de tul, cuarto de vestir completo Luis XVI laqué, dos juegos dormitorio de roble, cama de bronce, sillones de reposo, rico escritorio ministro, de nogal, juego de escritorio, gran juego de hall roble tapizado en seda, en todas las piezas ricas alfombras de Smirna y buenos artefactos imposible de detallar. Buena caja de hierro Bash de 1.90 por 0.90 más o menos. Habrá catálogo.
EL VIERNES 28 de marzo a las 8 de la noche. En exposición desde el miércoles de 9 a. m. a 10 p. m. Comisión, 10 o|o. Habiendo muchos lotes que vender el remate empezará temprano. m24

Gerstein y Gulbert
2642 Corrientes 2642
MUEBLES - Pianos
Antigüedades y estatuas de bronce
Mañana sábado
A LA 1 y 8 P. M.

RICO JUEGO DORMITORIO de roble importado compuesto de gran ropero 3 cuerpos con cómoda al centro, lavatorio, mesa de peinar, 2 mesas luz, cama y 2 sillas, otro juego de 3 cuerpos de caoba importado por Maple, compuesto de ropero 3 cuerpos con bandejas interiores, lavatorio, mesa peinar y 3 sillas, otro juego de caoba de 3 cuerpos Luis XVI, varios de roble, rico juego comedor de ... con sus sillas, varios juegos de roble, otros de nogal Renacimiento, juegos de sala y vestíbulos, diferentes estilos, grandes estatuas de bronce por Berthin y August Moreau, estatuas de mármol, pedestales de mármol, secreter con aplicaciones de bronce, y marfil, juego lavatorio de plata repujada, grandes platos de pared, gran reloj de mármol, ánforas de Sèvres, juegos de Saxe y porcelana inglesa, escritorio de caoba para señora, riquísimos pianos perpendiculares de gran formato cuyo detalle y marcas, daremos el día del remate, escritorios norteamericanos, bibliotecas, cajas de hierro, sillones giratorios, juego escritorio norteamericano, roble y esterilla, alfombras finas, tapices, etc., etc. Antigüedades: juego de sala de caoba, cómoda con tocador, consola, armario, una gran vitrina para santo, biblioteca, un gran sofá, sillas y sillones sueltos, mesas de centro, etc., etc. A más como de costumbre, por la tarde, en nuestro gran sótano, extraordinaria cantidad de muebles de toda clase en juegos y sueltos, gran cantidad de camas de hierro, mercadería en general y artículos especiales para uso de familias y para negocio.
MAÑANA SABADO a la 1 de la tarde en el sótano y a las 8 de la noche, en el salón de nuestra casa, Corrientes 2642. Comisión, 10 o|o.—Gerstein y Gulbert. 1p

CONSULTORIO médico casi nuevo por su estado de conservación, cuyo detalle es: 2 grandes vitrinas de níquel con cristales biselados, una mesa de operaciones de bronce niquelado, premiada en la exposición de 1910, esterilizador con su estante de níquel, modelo doctor Pean, frasquera con 4 frascos, botiquín, termocauterio de Otto Hess, balde salivera, balanza, repisa, etc., etc.
MAÑANA SABADO a las 9.30 de la noche, en nuestra casa, Corrientes 2642. Comisión, 10 o|o.—Gerstein y Gulbert. 1p

V. L. Caccuri

OJO, PELUQUEROS! 5 INSTALACIONES completas de peluquerías depositadas en el local, Rivadavia 2332. Toilettes, sillones, sillas, toallas, niquelado, estufa, araña, perfumería, etc. Remataré EL MARTES próximo, a la 1 p. m. v29

PELUQUERIA, Billinghurst 533. Espléndida entrada de salón, toilettes, sillones, sillas, toallas, niquelado, perfumería, etc. remataré
EL LUNES próximo a las 2 p. m. Informes en mi escritorio, Lavalle 1452. U. T. 5444 Libertad y Viamonte 541 dep. 4. v29

Getzman & Kolliar.
2964 CORRIENTES 2964
HOY
A LAS 2 y 8 P. M.
MUEBLES
Pianos, Camas y Cunas de bronce

RICOS MUEBLES en NUESTRA casa, como ser: 1 rico juego de sala de caoba con marquetería con esterilla compuesto de 7 piezas, 1 linda mesa de centro de caoba con marquetería, sillón para escritorio de caoba con marquetería tapizado, 1 linda biblioteca escritorio de caoba de la casa Tompson, 1 escritorio para señora, dorado ... Vernis Martin, ... lindo juego de sala Luis XV tapizado en lampás de seda ... Luis XVI, consolas doradas, mesitas de centro, columnas, arañas eléctricas, alfombras ... juegos para vestíbulo de Viena ... perchas para vestíbulo ... juego dormitorio de petiribí macizo con gran ropero de 3 cuerpos a desarmar, ... gran dormitorio de roble de 3 cuerpos, ... con toilette, otros de roble ... 2 lunas para baño y una gran cantidad en Luis XV, la XIV, L. XVI y pino tea. ... camas de bronce, ... de roble y Renacimiento, sillas de Viena, roble, nogal y vaqueta, máquinas de coser Singer y otras marcas, heladeras ... y una gran cantidad de muebles y artículos de fantasía, imposible de detallarlos por su gran variedad. Comisión 10 o|o a cargo de los compradores. 1p

BUENOS PIANOS de GRAN formato cuyas marcas son: Chabert ... cruzado en bronce, ... Haeselott cruzado en bronce, ... cruzado en bronce, caja de nogal ... armazón de bronce ... Aleson, cruzado en bronce, caja de nogal y 5 para estudio en buen estado se rematarán.
HOY a las 10 p. m. en nuestra casa Corrientes 2964. Comisión 10 o|o a cargo de los compradores. 1p

HOY A LAS 2 DE LA TARDE se rematará una extraordinaria cantidad de muebles en conjuntos y dormitorios y sueltos, como ser: roperos, aparadores, lavatorios, cómodas, mesas de luz y comedor, camas de madera y hierro y laqué, sillas de Viena. Una gran cantidad de colchones de lana, lana suelta, colchas, frazadas, etc. Espejos sueltos, una gran cantidad y además una extraordinaria cantidad de artículos imposible de detallarlos por su gran variedad. Comisión 10 o|o a cargo de los compradores.—Getzman y Kolliar. 1p

JUAN S. MAZZEI
JUDICIAL — Gran zapatería "LA AMERICANA"
BERNARDO DE IRIGOYEN 580
HOY a las 3 p. m.

REMATARE LOS DIAS 28 y 29 todas las existencias ... de esta gran zapatería, consistentes en un gran "stock" de calzados para hombres, señora, niños y criaturas, instalaciones, mostradores, vidrieras, niquelados, gran letrero, focos, probadores, toldo, 5 grandes espejos ..., cajas vacías, alfombras, escaleras y otros artículos del ramo que ... detallo por su mucha extensión.—Nota: Las instalaciones y demás útiles se rematarán el viernes a las 3 p. m. Seña en cada lote. Comisión 10 o|o. Informes, en mi escritorio Lavalle 1282. 1p

Guillermo Gowland y Cª

REMATES SEMANALES — LOS MIERCOLES Y VIERNES: comestibles y bebidas, ferretería, tienda, artículos rurales, etc. a la 1 de la tarde, en nuestra casa, Bolívar 351 al 361. perm.

RURALES Y VARIOS — Alambre liso y púas, tanques australianos, bebederos, comederos, chapas canaleta, tranqueras lapacho doble crucero, postes, varillas, alambre tejido, arpillera, portones, guarniciones, postes, cuadrados, maderas, planchas, canastos, ... caños y otra infinidad de artículos. En nuestra casa 351 Bolívar 361.
EL VIERNES 28 de marzo a las 2 p. m. se rematarán en lotes, al gusto de los compradores. Seña 30 o|o. —Guillermo Gowland y Cía. m27

HOY — ARTICULOS DE ALMACÉN. En nuestra casa 351 Bolívar 361. 497 cilindritos yerba, 109 cajones jabón amarillo, 47 cajones chocolate, 10 bolsas avellanas, 24 barricas yerba, 290 cajas te de 2 libras, 14 cajones te suelto, 86 bolsas porotos, 104 cajones pasas uva, 30 cajones conserva, 50 bolsitas café en grano, 24 cajones champagne, 120 cajones Jerez, Oporto, cognac, Marsala, Málaga, Freisa, etc.
HOY VIERNES 28 de marzo a la 1.30 p. m. se rematarán en lotes. Seña 30 o|o.—Guillermo Gowland y Cía. 1p

HOY — 108 CHAPAS HIERRO galvanizado liso número 24, 3 por 7 (averías). En nuestra casa 351 Bolívar 361.
HOY VIERNES 28 de marzo a las 2.30 p. m. se rematarán a más 1 molino. Seña 30 o|o. — Guillermo Gowland y Cía. 1p

Basilio E. Chiappori

JUDICIAL — PANADERIA mecánica, calle Gallo 366 al 370, casi esquina Corrientes, remataré
EL MIERCOLES 2 de abril a la 1.30 p. m. Venta ordenada por el síndico liquidador del concurso formado a don Antonio Iglesias, autos que tramitan por ante el juzgado a cargo del doctor Félix M. y Herrera, secretaría del doctor Casares. Próximamente amplios detalles. Por informes ocurrir a mis oficinas Lavalle 1346. U. T. 6259 Libertad. v30

Virgilio Cartei

JUDICIAL — EL DOMINGO 30 de marzo en la calle Rosetti 1401 (Chacarita), a las 2 p. m. Por disposición del señor juez en lo civil doctor Adolfo Casabal y secretaría del doctor Peña, en el juicio que sigue doña Luisa Rosca de Roca, contra los señores Juan y Angel Scarone, por cobro de alquileres procederé a vender en pública subasta una máquina registradora eléctrica y una cocina económica que se encuentra en exhibición en la avenida de Mayo 1342. Comisión el 10 o|o a cargo del comprador. Más datos en mi escritorio B. Mitre 430 o en la secretaría autorizante, 6.o piso Palacio de Justicia. m28

OTRO — EL MISMO DIA A las 2.30 p. m. remataré todas las existencias que se encuentran en la calle Rosetti 1401 de material de construcción, rieles, tirantes de hierro, chapas canaleta, chapas de hierro rayadas, básculas grande y chica, caja de hierro, canaletas de hierro, picos varios tamaños, vagonetas, máquina trituradora, caños, desagüe boca calle, tablas, tablones, tirantes, tirantillos, puertas interior, leña de quemar y mucho más que no se detalla y que estará a la vista el día del remate. Más datos en mi escritorio Bartolomé Mitre 430. m28

A. BINAGHI y C.

HOY! 840 rollos de alambre galvanizado número 9 y de púas número 12 1|2 y 14 y negro para enfardar, 182 tranqueras de lapacho y madera dura con sus postes, 17.500 varillas y varillones de madera y 9.800 id de hierro I y acanalado, 1.860 postes de algarrobo y quebracho colorado, 4.400 estacas de ñandubay, 64 palmas paraguayas, 18 represas, 118 bebederos de hierro galvanizado y madera, 64 chapas para tanques australianos, 2.200 metros caños para desagüe, 56 comederos para hacienda, 10 sulkys, 24 guarniciones id, 18 sillas de andar etc.
HOY VIERNES, a las 2 p. m. v28

PARA CERCOS — 12.900 metros alambre tejido para cercos, parques, gallineros y cerdos, 1.540 postes cuadrados, 3 por 3 por 1.60 y 4 por 4 por 2.80 de quebracho colorado, 68 puertas y portones tejido, grampas, tornillos para estirar alambre, etc.
HOY VIERNES, a las 2 p. m. v28

FERRETERIA — 21 BASCULAS nuevas de 400, 500 y 1.000 kilos, 68 carretillas, 520 tarros de pintura al aceite, 78 latas de aceite de lino, 36 docenas de horquillas y rastrillos, 420 palas de puntear y palear, 1.500 kilos puntas parís, nuevas y usadas 150 rollos cabo sisal, 750 kilos hilo coser bolsas, 80 ... 360 metros goma regar, 150 cuchillos tonelero, etc., etc.
HOY VIERNES, a las 2 p. m. se rematarán en lotes a opción de los compradores en nuestra casa Lima 1563, frente a la plaza Constitución. Comisión 10 o|o.—A. Binaghi y Cía. v28

Tomkinson y Cía.
Sarmiento 412, Buenos Aires

JUDICIAL - MUEBLES, ANTIGÜEDADES, estatuas de mármol y bronce tamaño natural, platina, cristalería, porcelana, cuadros y demás existencias que adornan la casa habitación, Santa Fe 3117.
EL MIERCOLES 2 de abril y subsiguientes a las 8.30 p. m. Orden del juez doctor Padilla, secretaría Ferrari en los autos doña Dolores M. de Casares, sus herederos. Comisión 10 o|o. Seña a satisfacción. En exhibición desde el 31. v2a

A. R. Galimberti

MAQUINARIAS y artículos rurales, Vera 248, sin base, remataré
EL DOMINGO 30 de marzo, a las 3.30 a. m. Torno mecánico 85 cent. ..., punzonadoras, pulidora, máquinas de doblar tirantes, bigornias, morsas, fraguas, 3 aparejos 1.500 kilos, ... Motor eléctrico 2 HP., c. c. acoplado con bomba, motor 1 HP, c. alt., A. E. G., 2 motores a nafta 5 y 2 HP., portátil con bomba, 2 bombas centrífugas, 6 ventiladores de pie y techo, trasmisiones, poleas, correas, ... molinos Aermotor y Guanaco, ... bombas pie de molino y norteamericanas, ... caños galvanizados, tanques, puertas y portones de hierro, balcones, rejas, cocina económica, focos, faroles eléctricos, tableros, mármol, herramientas generales, ... francesa en marcha ... y mucho más que no detallo por su extensión. Datos y prospectos a mis oficinas, Lavalle 1344. U. T. 660, Libertad. A. R. Galimberti. v28

Romero y Valero
¡HOY!
A LAS 3 P. M.
2.000 KILOS QUESO
TIPO ROMANO
EN LOTES, CON OPCION
MUEBLES, ARMAZONES, CHAPAS DE CINC, MADERAS
Puertas de calle e interiores y otros materiales para construcción, en nuestra casa BOLIVAR 120. Comisión 10 o|o. 1p

Fsco E. SPINA

HOY — INSTALACIONES, servicio para confiterías, bars, restaurants, panaderías, despensas, lecherías, ... Registradora National, flamante, máquinas ... billares, mesas, sillas, vitrinas, cortadora de fiambres, ... armazones y mostradores roble, fresno, ... divisiones, barandas, cajas hierro, prensas copiar, vidrieras calle, balanzas, ... de café, tabiques, mostrador, ... de estaño, básculas de 100 a ... balanzas Toledo y Dayton y de ... servicio de metal, loza, ... conservadoras, máquinas ... tarros confitería y todo lo ... dichos negocios
... 3 p. m., Corrientes 1427. 1p

M. Otero y Cía.

CAFECITO y BAR, CALLE ... 1909, remataremos ... a las 2 p. m. 1p

OTRA PELUQUERIA, CHI... remataremos el 1o., a las 3 p. m. Informes en nuestra oficina, Solís 5.. — M. Otero y Cía. 1p

Mariano Salabert

¡HOY! — BUENOS muebles en juegos de dormitorio de 3 cuerpos de caoba y marquetería, roble americano, cedro Luis XV, Luis XIV y pino tea, íd de comedor en variados y distintos estilos, juegos de sala, arañas francesas, cajas de hierro, escritorios, bibliotecas, juegos para escritorio, alfombras, cortinados, carpeta y una gran cantidad de muebles sueltos, compuesta de lavatorios, toilettes, roperos, mesas de centro doradas, gran araña francesa para comedor, cuadros, mesas de luz, juegos de lavatorio y agua servida, colchones y almohadas de lana, espejos, sillas Viena, comedor y otras, mesas de comedor, camas de bronce, hierro y madera, artefactos eléctricos en general, guardarropas, columnas, perchas de pie y otros muchos muebles sin detallar, tienda y menaje, remataré
HOY VIERNES a las 3 p. m., en mi salón de ventas, Victoria 654|656. 1p

V. S. VINELLI y Hno.
Corrientes 2791.—U. T. 1557, Mitre
COMESTIBLES
193 bolsas azúcar (avería), 47 barriles anchoas, 69 cajones jabón amarillo, 49 tercios yerba, 171 cascos vino, 32 bolsas nueces, 3.275 kilos arroz, 133 cajones bebidas varias, 4 fardos papel higiénico, 49 cajones chocolate, 10 bolsas garbanzos, 476 bolsas sal gruesa, 17 fardos trapos para piso, 34 barricas yerba, 131 bolsas porotos, 62 cajones duraznos en almíbar, 137 latas aceitunas, 42 cajones conservas, 26 cajones sardinas e infinidad de artículos que no detallamos, pero que remataremos en lotes. HOY a la 1.30, en nuestro salón de ventas, Corrientes 2791.
Tienda - Rurales
37 piezas hule, 39 piezas uso doméstico, 30 tranqueras lapacho, 71 piezas bramante, 23 bebederos, 48 ponchos, 32 sillones mimbre, 2.750 postes varias clases, 41 rollos alambre, 56 trajes completos, 7 básculas, 375 docenas pares medias, 6 depósitos aceite, 4 balanzas, 120 docenas servilletas, varillones, 160 pares calzado, arados, 29 fardos soga, 15 docenas camisas, madera, 124 bombachas, 65 sombreros castor y otros artículos que no detallamos, pero que remataremos en lotes
HOY a la 1.30
En CORRIENTES 2791
V. S. VINELLI y Hno. 1p

Warley y Piñeyro

JUDICIAL. TALCAHUANO 490, las mercaderías siguientes: mesas, sillas Viena, heladera, armazones, mostrador, vidriera, artefactos, parantes niquelados, vinos, conservas, etc.
EL MARTES 1.o de abril, a la 1 p. m. Orden del síndico de la quiebra Nicolás Tiscornia, juzgado del doctor Martín y Herrera, secretaría Casares. Seña a satisfacción. Comisión, 10 o|o. Datos, Talcahuano 481. m25

Angel Valsechi y Cía.
HOY MOBLAJE

POR DESALOJO Y COBRO de pesos,—venta urgente y sin base, remataré todo el regio moblaje con ricos adornos de la casa, Paso 41.
ESTA TARDE a las 2.30, procederé a vender un rico piano alemán de la casa Breyer, gran formato, caja bronce 3 pedales, casi sin uso, juego sala dorado, espejo y consola, cuadros al óleo, cortinados brocato, vitrina, buenos bronces, mármoles, porcelanas, teracotas, etc., escritorio completo norteamericano 3 piezas cuero búfalo, suntuoso dormitorio caoba, marquetería y bronce, de desarme, costó 1.600 $, otro de roble, guardarropa, colchones, etc., etc. Soberbio comedor bombé en caoba y bronce, sillón caoba que hace juego, metales, metalero, cubiertos, juego loza, id cristal, carpeta, menaje, piano de estudio, una victrola con discos, reloj, percha, etc., juego vestíbulo Viena Thonet, y otras muchas cosas todas en perfecto estado y sin base. Comisión 10 por ciento, Paso 41. Hoy a las 2.30. 1p

Petrelli y Hno.
HOY - TIENDA Y MERCERIA

REMATARE A LAS 2.30 EN Bartolomé Mitre 2735, gran "stock" de mercaderías nobles en lotes, para comerciantes, a saber: etaminas, zephires, bramantes, 1.000 docenas medias surtidas de hombres, señoras y niñas, 100 docenas camisetas, 250 docenas pañuelos de mano y cuello de seda, toallas, repasadores, servilletas, camisas, calzoncillos, pantalones, bombachas, trajes, trajecitos, blusas, puntillas, peines, jabones, polvos, botones, gemelos, lociones, 100 discos nuevos y cientos de artículos más que estarán a la vista. No falten pichincheros que ganarán el día.
HOY, a las 2.30 p. m., en B. Mitre 2735, a media cuadra del Once. 1p

INSTALACIONES, muebles y útiles para todos negocios, encontrarán en nuestra casa, Bartolomé Mitre 2735, para bar, almacén, tienda, zapatería, cigarrería, básculas, balanzas, mesas, sillas, vitrinas.
HOY, a las 3 en B. Mitre 2735.—Petrelli y Hno., U. T. 3165, Mitre. 1p

D. Geldstein y Cía.
2044—Corrientes—2044
MAÑANA
A LAS 8 P. M.
MUEBLES
Antigüedades, escritorios, caja de hierro, máquinas escribir.

GRAN CAJA HIERRO HERRING Hall Harwin Safe Co., dos puertas peso ... kilos, una báscula importada, 750 kilos marca Fairbanks, 4 escritorios norteamericanos, cilindro, gran formato, un escritorio archivero, 8 sillones giratorios asiento de cuero y esterilla, 2 sillones cuero búfalo, 3 máquinas escribir visible, 2 colores números 10 y 11, marca Remington, 3 tarjeteros de 2, 4 y 6 cajoncitos de acero, juego comedor 5 piezas de la casa Thompson, aparador, mesa trinchar, mesa comer, vitrina y espejo, juego dormitorio 3 cuerpos, roble, 4 piezas, ropero a desarmar, toilette con alas y 2 mesitas luz con repisas, cama bronce, cámara importada, juego comedor, 8 piezas de roble, aparador, mesa y 6 sillas tapizadas en cuero, juego sala 5 piezas dorado, dormitorio Luis XIV 3 cuerpos roble ... de 6 piezas, juego comedor Renacimiento 3 piezas, sofá, 2 sillones, 12 sillas nogal tapizadas cuero francés, arañas importadas para sala y comedor, alfombras y cortinados, carpetas de felpa, lozería y cristalería, adornos de metal, petit-bronce y porcelana y varios muebles sueltos que estarán a la vista a la hora del remate. Antigüedades: gran mesa juego incrustado con bronce francés, mesa de arrimo colonial, sillones, sillas de la verdadera época, cómodas de caoba y jacarandá, sofás de caoba, mesitas centro de caoba, 2 jarrones porcelana Sèvres, zahumador y braseros de bronce, juego reloj, 2 candeleros de bronce, floreros de porcelana, antiguos, etc., etc.
MAÑANA SABADO a las 8 p. m., en nuestro salón, Corrientes 2044. Comisión, 10 por ciento. U. T. 1768, Libertad. D. Geldstein y Cía. 1p

Cabarrou & Cº
MAIPU 280
AVERIAS!
HOY
A LAS 3.30 P. M.

REMATAREMOS POR ORDEN del seguro y varios importadores 1.500 ... lienzo dril, 1.300 frascos loción extracto etc. de Houbigant y otras marcas, 80 docenas guantes cabritilla de hombre, ... docenas pares medias niño, 200 docenas ... para costureras, 400 gruesas broches presión, 600 yardas uso doméstico, 5 cajones ... piezas confeccionadas, dedales, pañuelos seda, tejido de seda, sarga, etc., etc. En exposición. Seña 20 o|o. 1p

AYERZA CULLEN & SEOANE
Socios: Isaac Ayerza, Huberto Cullen Ayerza, Ramón M. Seoane

LOS LUNES Y JUEVES, A la 1 de la tarde, remate de comestibles, bebidas, ferretería, artículos rurales, tienda y mercería. En nuestra casa, Defensa número 183 al 193. perm.

FABRICA COMPAÑIA NACIONAL de elásticos.—Todas las maquinarias, instalaciones y existencias. Después detalles. En su local, Billinghurst 970.
EL MARTES 8 de abril y subsiguientes, a las 2 p. m., se rematará en lotes por cuenta de quien corresponda. Seña, 20 o|o. Comisión, 10 o|o.—Ayerza, Cullen y Seoane. v8a

3 YACHTS A VELA — EL "Doris" de 10.50 metros eslora, 2 cabinas. Base definitiva pesos 1.000. El "Esther" de 6.80 metros eslora, 1 camarote. Base definitiva pesos 200. El "George" de 7.50 metros eslora. Base definitiva pesos 100.
EL DOMINGO 30 de marzo a las 11.30 a. m. se rematarán en el fondeadero del Yacht Club Argentino, dársena Norte, donde se encuentran actualmente los dos primeros. El yacht "George" está en el fondeadero del B. A. Yacht Club en La Plata. Esta venta se efectuará pasando sus bases por cuenta y orden del Buenos Aires Yacht Club en liquidación. Seña 20 o|o. Comisión 10 o|o.—Ayerza, Cullen y Seoane. m26

Arturo Barros

COLUMNAS DE HIERRO, caños, rieles, muebles, etc. En "Villa Albertina", próxima a la estación Banfield, F. C. S. a la cual se llega tomando el tranvía eléctrico en esta última estación.
EL DIA 7 de abril a la 1.30 p. m. en la misma Villa Albertina y de acuerdo con el señor Francisco Siritto, venderé al contado y sin base todas las existencias en materiales, a saber: 244 columnas diversas, No. 1 al 4; 295 sombreros 1|3 para columnas, 223 adornos para columnas, 242 bases para columnas, vías Decauville y vagonetas, 1 rollo, 2.000 metros cable cobre 8, 1.000 a 1.500 kilos hierro fundido, 1.000 kilos hierro dulce, 2.000 kilos trozos rieles de 25 kilos de 1 a 3 mts. de largo, 350 mts. caños perforación 1, 1,2, a 15 pulgadas, 420 metros caños común, 1 1|4 a 4 pulgadas, 200 metros caño enchufe 3 a 5 pulgadas, 52 curvas para caño enchufe 3 pulgadas, de 45 a 90 grados, 35 enchufes para caño, 60 cruces para caños, 92 placas para camaras de válvulas, escritorios, máquina para sumar y escribir, mostrador con reja, prensa copiar, sillas, sofá, reloj, biblioteca, caja hierro, anteojo, una chatita, una americana, báscula, escaleras e infinidad de artículos que no se detallan por su mucha extensión. Puede visitarse en la Villa a todas horas del día. Seña a satisfacción. Comisión 10 o|o a cargo del comprador. Informes, San Martín 459.—Arturo Barros. v5

COMO JUDICIAL. Las aguas corrientes de Villa Albertina. Por orden de la comisión liquidadora de la empresa de Villa Albertina y de acuerdo con el señor Francisco Siritto, sin base y con orden terminante de vender: la concesión municipal e instalaciones de las aguas corrientes que sirven a la población de Villa Albertina, situada entre Banfield y Lomas de Zamora, consistentes en 2 motores a nafta, una máquina perforadora, trasmisión, un tanque con torre y capacidad para 100.000 litros, 2 bombas elevadoras, la instalación de cañerías que rodean a 126 manzanas y todos los materiales para conexiones, reparaciones y reposición de la actual instalación existente en dicha Villa a la vista de los interesados. La trasferencia de la concesión municipal para este servicio público, queda sujeta a la oportuna aprobación de la municipalidad de Lomas de Zamora. Es condición de esta venta, que las instalaciones no podrán ser destinadas a otro objeto, debiendo mantener el adquirente el servicio actual.
EL DIA 10 de abril, a las 4 p. m., en mi casa, calle San Martín 459, venderé en un sólo lote y al mejor postor la concesión e instalaciones arriba expresadas. Seña 10 o|o. Comisión a cargo del comprador, 5 o|o. Para más datos e informes ocurrir a mi escritorio San Martín núm. 459.—Arturo Barros. m28

J. BENJAMIN N. FRIGERIO

LUNES Y JUEVES A LAS 2 p. m. remate de comestibles, bebidas, vinos, bazar, ferretería, rurales, construcción, navales, maderas y varios, 257 Defensa 265. U. T. 5268 Avenida. Coop. Telef. 502, Central.—J. B. N. Frigerio. v30

Eugenio Lasala y Cía.

¡HOY! ¡HOY! POR LO QUE den, camas, perchas, armario, tabiques, espejos, cómodas, cuadros, juegos escritorio, escritorios, sillones, sillas, no falte.
HOY, HOY, en Victoria 1068|72. 1p

¡HOY! ¡HOY! MOSTRADORES, zócalos, armazones, aparejos, ventiladores, heladeras, portadas, cocinas económicas, vaseras, divisiones, básculas, balanzas, vitrinas.
HOY, HOY, en Victoria 1068|72.—E. Lasala y Cía. 1p

A. J. M. Scossa Baggi
MOBLAJE

HOY — DEL DOCTOR FERRARI. Su sólido y elegante moblaje, lo remataré sin base, en su casa habitación de la calle Charcas 1555.
HOY VIERNES 28 de marzo, a las 8.30 de la noche, sin base, soberbio juego de comedor Imperio, caoba y bronce, 12 sillas del juego, carpeta, metalero, reloj, metales finos, porcelanas, juego cuero y roble, piano francés, 2 juegos sala dorados oro París, espejo, jardinera, mesa, columnas doradas, cuadros al óleo y al pastel, gobelinos, arañas eléctricas, francesas, escritorio y biblioteca norteamericana, 2 sillones norteamericanos, juego búfalo y pluma Duvet, un dormitorio 3 cuerpos, caoba y bronce, otro más sencillo, colchones, dosel, cortinados, cuarto de baño, batería de cocina, plantas, macetas, muebles sueltos, vestíbulo de roble, buena colección de piezas artísticas en mármol, bronce, fayance, jarrones, etc., mesa de hall, marquetería y bronce, columnas de mármol y bronce, bibelots, etc. y cuanto estará a la vista. Comisión, 10 por ciento. Seña a satisfacción. Visítese.
ESTA NOCHE, a las 8.30, sin retirar lote y sin defensa, Charcas 1555. 1p

Juan Bautista Basso (hijo)

REMATARA HOY! A LAS 2 p. m. Regia peluquería, calle Guemes 3642. Mesa toilet 3 cuerpos, Luis XV, lavatorio, sillones, juegos de níquel, toallas, navajas, máquinas, tijeras, y cuanto esté a la vista.—Juan B. Basso. v28

CASA CABAL
CALLAO 11
HOY viernes
A las 8.30
AUTOMOVILES Y ACCESORIOS

Filiberto Benguria

JUDICIAL — UN LOTE DE terreno designado con el número 126, manzana C, ubicado en la esquina de las calles Arévalo y Báez, parroquia de Belgrano, capital federal. Mide 11 metros, según título y 10.65 metros, según tasación al NO sobre la calle Arévalo; 36.98 metros al NE sobre la calle Báez, 31 metros según título y 10.76 metros según tasación al SE por donde linda con parte del lote 13 y 36.06 metros al SO, por donde linda con el lote 12. Adoquinado pagado.
EL DOMINGO 30 de marzo, a las 3 p. m., sobre el mismo por orden del juez de primera instancia doctor Pedro V. Meléndez, secretaría Cúneo en los autos Eduardo Gregorini contra Juan Ducos. Tasación, pesos 3.721.57 m|n. Base de venta $ 2.481.04 m|n. o sea las dos terceras partes de la tasación, estando autorizado para exigir del que resulte comprador el 8 o|o de seña y el 2 por ciento de comisión. Mayores datos en mi escritorio, calle Sarmiento 367.—Filiberto Benguria. m28

— Méndez y Bollini —

HOY — TIENDA Y MERCERIA Camisetas y calzoncillos de lana y frisa, medias seda para hombre y señora, puntillas, bramantes uso doméstico, bombasíes, zefires, pañuelos, cuellos, guantes, piqués, frazadas, colchas, pantalones, guardapolvos, etc.
HOY a las 2 p. m. en nuestra casa, Bolívar 160. 1p

PLANTAS — 3er. REMATE: plantas de adorno para patios, parques y jardines, por cuenta de varios jardineros se rematarán
EL SABADO 29 de marzo a las 3 p. m. en nuestra casa, Bolívar 160. m28

Juan B. Constenla y Cía.
HOY
A LAS 3 DE LA TARDE
MUEBLES FINOS
Por orden del Banco Crédito Americano y cuenta de acreedores. Remataremos, sin base, las existencias de este salón.
Bmé. MITRE 2740

8 RICOS JUEGOS DORMITORIO, 11 íd comedores regios en citronier, roble, caoba y cedro, todos muebles modernos y nuevos, salas doradas, gran cantidad juegos sillones cuero para escritorios, sillones giratorios, vestíbulos, chaisse-longues, dos grandes espejos, con marcos dorados de 2.40 por 1.50 metros, mesas, sillas, muebles sueltos, una caja de música importada, 2 camas una plaza de caoba, importadas, bancos para pianos, un mostrador cedro de 3 metros largo y otras cosas que no detallamos, Bartolomé Mitre 2740.
HOY, a las 3 de la tarde, Comisión, 10 por ciento.—Juan B. Constenla y Cía. 1p

Augusto Arias
HOY
DEPOSITO DE
CIGARRERIA
y LIBRERIA
CALLE ALSINA 626

EXTRAJUDICIAL — HOY VIERNES 28 de marzo a las 2 p. m. remataré el espléndido surtido de cigarrillos y artículos de librería y papelería, situado en la calle Alsina 626, que consiste en: un gran stock de tabacos, cigarros, cigarrillos y fósforos de marcas corrientes y un sin fin de artículos de librería y papelería, armazones, mostradores, vidrieras, parantes niquelados, etc. Son 8.000 pesos en mercaderías nobles, muebles y útiles a quemar por lo que den sin retirar lote. Seña en cada lote y a satisfacción del martillero. Comisión 10 o|o. 1p

LIBROS y UTILES ESCOLARES, cuadernos, anotadores, blocks, compases, pinturas, lápices, pizarras, gomas, tintas, velas, plumas, carteras de colegio, etc. etc.
HOY a las 2 p. m. en la calle Alsina 626.—A. Arias. 1p

*DOS BIBLIOTECAS, CON*teniendo un variado surtido de obras de derecho, enciclopedia, literatura. Las obras famosas, en conjunto, una variedad completa de libros de autores famosos, etc.
HOY 28 de marzo a las 2 p. m. Alsina 626.—A. Arias. 1p

Ruiz, Marchese y Cía.
HOY
a las 2 p. m.
Frente Est. Retiro, 1165 Falucho 1165

1360 rollos alambre de púa Núm. 12 y 1|2 y liso Núm. 8 y 9 por cuenta y orden de una casa importadora, en lotes a voluntad de los compradores.

HOY — 90 BOLSAS DE azúcar, 47 tercios de yerba, 60 bolsas de arroz, 40 cajones extracto de tomates, 100 cajones chocolate, 30 cajones aceite, 70 lios galletitas inglesas, 30 lios dulce membrillo, 61 bolsas de nueces, 43 bolsas de almendras, 23 cajones te, 60 lios de café, 15 bolsas pasas de uva, 100 cajas de azul, 39 cajones sardinas, 63 cajones anchoas, 15 cajones saracas, 31 cajones de velas, 97 cajones jabón amarillo, 38 cajones jabón inglés, 15 cajones ginebra, 17 cajones vermouth, 15 cajones whisky, 190 cajones vinos finos surtidos, etc., etc. 1p

HOY — 64 BEBEDEROS DE curupay y chapas galvanizado de 1, 1 1|2, 2, 3, 4 y 5 metros, 47 tranqueras de lapacho, 15 carros aguateros, 30 pichoneras, 140 rollos alambre tejido, 60 puertas tejido de 1 a 3 metros, 400 pecheras, 147 anteojeras, 40 guarniciones para sulky, 304 bozales, 24 docenas de látigos, 70 juegos cabezadas cabestros riendas y bozales, cepillos, pinceles, etc., etc.
HOY VIERNES a las 2 en nuestro local, Falucho 1165.—Ruiz Marchese y Cía. 1p

Ernesto J. Cueli

*REMATE de NEGOCIOS, AR*mazones, vitrina, fiambrera niquelada, mostrador estaño, balanzas, básculas, mostradores, fideeras, fiambreras, paneras, masiteras, estanterías, tarros, depósitos, medidas, máquinas de taponar, letreros, vidrieras de calle, mesas, sillas, escritorios, cortinas, juego vestíbulo de nogal, lavatorios, agua corrientes, heladeras, infinidad de artículos, muebles y útiles para negocios, remataré
HOY a las 3 p. m. en Brasil 1241, plaza Constitución. 1p

REMATE
QUINTIN ALFONSIN
CALLE SARMIENTO 1646

HAY DE TODOS NEGOCIOS armazones, estanterías, mostradores, sillas, mesas, espejos, fideeras, heladeras, vitrinas, canceles, escritorios, fiambreras, cortadoras, mostradores, estaños, balanzas, billares, cocinas, paneras, cajas, tabiques, etc., confiterías, bar, almacén, panadería, farmacia, cigarrería, restaurant. Sarmiento 1646.—Alfonsín. 1p

Alfredo Toporovsky

*CAFE RESTAURANT y alo*jamiento, remataré
HOY, a las 2 p. m., en la calle Colombres esquina Pavón, por orden terminante de su dueño, todas las existencias, mercaderías, útiles y muebles de la familia. Datos, Boedo 2018. 1p

E. Marasso

BAR Y CAFE, EL SABADO 29 de marzo, a las 2 p. m., Ayolas 418, Boca, por orden de su dueño, remataré en lotes todo bueno y flamante. Detalles en los carteles. Datos, Almirante Brown 1459. v29

A. Vázquez Estévez

GRAN ZAPATERIA — SAN Juan 3050 continúa el remate
MAÑANA SABADO 29 a las 3 de la tarde y 8 de la noche, sin base a liquidar en lotes para comerciantes y particulares. Mañana detalle o en mi oficina, Rioja 1270. 1p

Marini y Labriola

*REMATAREMOS EL DO*MINGO 30 a la 1 p. m. todas las existencias del depósito de máquinas y hierro establecido en la calle Caseros 3745. Después detalles. Datos, Alberti 1165. v29

Rodríguez Ramos y Cía.
MOBLAJE HOY

A LAS 2.30 DE LA TARDE desalojo, por cobro de pesos, orden del doctor Cabrera, venta sin base, B. Mitre 1930. Su regio piano gran formato cruzado en bronce, juego sala dorado, mesa centro dorada, columna mármol y bronce, rica araña eléctrica, espléndidos cuadros óleo, vitrina, bibelots, espejo Luis XVI, sillas, bronces, columna, jarrones de la India, terracota, varios adornos, salita completa, sillas cuadros, araña, mesa y demás, escritorio roble, sillón, caja hierro, 3 piezas Rothschild, búfalo y nogal, araña, cuadros, tintero, percha, biblioteca de 3 y 1 cuerpo, varios objetos, el dormitorio Luis XV, algo bueno, colchón lana, cuadros, araña, adornos, otro dormitorio Luis XIV, juguito, araña, cuadros, guardarropa con luna, varios mueblecitos, el comedor cedro y aplicaciones bronces, sillas búfalo, 3 piezas Rothschild, espejo, araña 5 luces, cuadros óleo, maceta, columna, loza, cristal, metales, reloj, y varios adornos, antecomedor, 3 piezas, con 6 sillas, varios mueblecitos, juego vestíbulo, percha y demás. Comisión 10 o|o. 1p